1136 Budapest, Hollán Ernő u. 7. I www.bjc.hu

budapest jazz club

PROGRAMFÜZET

2016. szeptember - október

INGYENES / FREE
PROGRAM GUIDE

OKTÓBER
14.

VILÁGSZTÁROK A BUDAPEST JAZZ CLUBBAN

YELLOWJACKETS

|USA|

- TRACE BUNDY |USA|
- BINDER QUARTET
- MAGYAR DAL NAPJA
- OLÁH KÁLMÁN
- PÁTKAI ROZINA
- BALÁZS ELEMÉR
- MYRTILL
- RANDOM SZERDA
- MÁRKUS TIBOR 60.
- TRIO MINOR feat. SZŰCS GABI

Főtámogatónk az alerant

a PESTI ÉST bemutatja:

ALERANT JAZZ EST

TERENCE BLANCHARD

E-COLLECTIVE |USA|

2016. november 10.

19.00 & 21.00

budapest jazz club

RÓLUNK
ABOUT US

Ha könnyed, mégis nívós zenei élményre vágyik, ha a jazz elkötelezett híve, vagy épp most barátkozik a műfajjal, látogasson el a főváros jazzéletének központjába, ahol különleges atmoszféra, kiváló hangminőség, barátságos jazzkávézó és izgalmas bisztrófogásokat kínáló konyha is várja. A klubéletben kuriózumnak számító világsztárok mellett állandó fellépőink a hazai és nemzetközi jazz elismert művészei. A Budapest Jazz Club támogatja a fiatal tehetségeket, teret biztosít a hazai jazzélet szakmai eseményeinek, ám mindezek mellett létrejöttének elsődleges célja, hogy minden téren igényes közeget teremtsen a szórakozni vágyóknak.

Smooth, quality music, a cup of coffee, drink or a dinner in the heart of the city, at the centre of jazz life in town. We regularly feature world-famous jazz stars, Hungarian musicians of international standing, seasoned professionals from the club scene and brilliant up-and-coming youngsters. Our main stage has a Steinway Model B piano with an amazing sound.

NYITVA TARTÁS // OPENING HOURS

H-CS: 10:00-24:00
P-SZ: 10:00-02:00
Su: változó

Mo-Th: 10:00-24:00
Fr-Sa: 10:00-02:00
Su: may vary

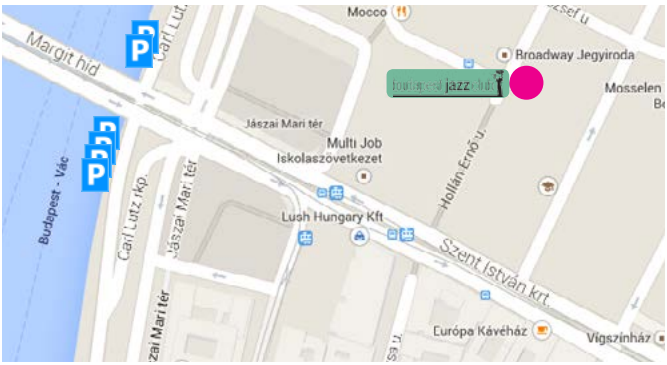

JEGYÉRTÉKESÍTÉS
TICKET SALES

BUDAPEST JAZZ CLUB:
Nyitvatartási napokon | on opening days
19:00 - 22:00 | from 7PM to 10PM
ONLINE:
www.jegymester.hu
BROADWAY JEGYIRODÁK:
www.broadway.hu

ELÉRHETŐSÉGEK
CONTACT

cím | address:
1136 Budapest, Hollán Ernő u. 7.
47°30'49.8"N 19°02'59.3"E
telefonszám | phone number:
+36 (1) 798 7289
(minden nap I every day: 10:00-24:00)
mobil | cell phone:
+36 (70) 413 9837
(minden nap I every day: 10:00-18:00)
weboldal | website: www.bjc.hu
e-mail: info@bjc.hu

A Budapest Jazz Club főtámogatója az

alerant

Kiemelt támogatók:

BUDAPEST
NKA Nemzeti Kulturális Alap

Fő médiatámogató:

inforádió 88.1

Kiemelt médiatámogatók:

PESTI EST
PORT.hu
fidelio
dj1

Kiemelt partnerek:

FORMATEX
Kukullópsed
GloneT
Natural Systems

Partnerek:

JAZZRADIO
jegymester.hu
FUNZINE
ÉLET ÉS IRODALOM
Budai Polgár
Nemzeti Együttműködési Alap

Üzemeltető: jazzart

IMPRESSZUM
IMPRESSUM

Szervező, lebonyolító:
JazzArt Közcélú Alapítvány
Kiadvány címe:
BJC Programfüzet
2016. szeptember - október
Szerkesztők:
Keleti Kristóf, Hartl Kata,
Zselinszky Zsaklin
Grafikai munka: Hartl Kata

Megjelenik kéthavonta 15000 példányban.

A programváltoztatás jogát fenntartjuk. Az újságban megjelenő adatok valóságtartalmáért és a képek jogtisztaságáért a kiadó nem vállal felelősséget.

A Budapest Jazz Clubban az alábbi utalványokkal is fizethet: *Ticket Culture & Sport, Széchenyi Pihenő Kártya, Sodexo Kultúra, Kultúra Erzsébet-utalvány és Erzsébet-utalvány Plusz*

ERZSÉBET UTALVÁNY
Ticket Culture & Sport
Széchenyi Pihenő Kártya
ELFOGADÓHELY
sodexo
otp bank
MKB BANK
K&H

JAZZ CONSORT

- az est támogatója a Budateher

CSÜ | THU
01
20:00

jegyár|ticket price: 1400/1000HUF

Az eredetileg trió formációt 1984-ben alapította Faragó Miklós jazzgitáros. Tíz év szünet után a zenekar új lendülettel alakult újra és elsősorban a zenekarvezető szerzeményeit játssza. A tagok egyaránt otthonosan mozognak a latin, mainstream és swing világában is. A jó értelemben vett eklektikusság a Jazz Consort repertoárjában is visszaköszön

Faragó Miklós – gitár, Csanyi Zoltán– billentyűk, Hárs Viktor – bőgő, Jeszenszky György – dob

The formation was founded in 1984 by Miklós Faragó. The members of the band can handle latin, mainstream, and swing melodies as well.

FREE BJC JAM SESSION:
EGRI JÁNOS TRIO

PÉN | FRI
02
22:30

INGYENES
FREE

A Free BJC Jam Session esteken hétvégéről hétvégére a legismertebb és legnépszerűbb hazai zenészek alkotnak spontán formációkat. A késő éjszakába nyúló örömzenélések alkalmával bármi megtörténhet. Az elmúlt években meglepetésszerűen felbukkanó világsztárok és a legkülönbözőbb országokból érkező hobbizenészek egyaránt csatlakoztak az elsősorban vérbeli bebopot megszólaltató triókhoz.

Anything can happen on the weekend jam nights when the most popular Hungarian musicians create random formations and play true bebop to entertain the audience.

HARMÓNIA JAZZMŰHELY:

STEVE FISHWICK [UK]
W/ SZAKCSI LAKATOS BÉLA & MOLNÁR SÁNDOR

PÉN | FRI
02
20:00

jegyár|ticket price: 2400/2000HUF

Az angol trombitás, Steve Fishwick három éve együtt lépett fel Londonban Szakcsi Lakatos Bélával, a szlovák színekben doboló Hodek Dáviddal, a lengyel szaxofonos Maciej Sikalával és a cseh bőgős, Robert Balzarral a Visegrad All Stars + 1 nevű alkalmi, ám remekbe szabott formációban. Ő volt a +1 az együttesben, és hogy mekkora pluszt jelent, annak illusztrálására idézzük korunk egyik legnagyobb trombitását, a klasszikus és jazz kategóriában egyaránt Gramy díjas Wynton Marsalist, aki így nyilatkozott Fishwickről: “Nem jut eszembe egyetlen másik trombitás sem, aki úgy tud játszani, mint ő.”

Steve Fishwick – trombita
Szakcsi Lakatos Béla – zongora
Molnár Sándor – szaxofon
Barcza-Horváth József – bőgő
Balázs Elemér – dob

Steve Fishwick is widely considered to be one of the best jazz trumpet players ever to come from the UK, and is rapidly gaining a global reputation thanks to his flawless technique, and his beautifully flowing, harmonically rich improvisations.

TZUMO EXCLUSIVE

SZO | SAT
03
20:00

Tzumo Árpád a korábbi években olyan nagy amerikai sztárokkal koncertezett, mint Wayne Shorter, Terence Blanchard vagy Kenny Garrett. A külföldön is sikeres művész nem kisebb formátumú billentyűstől leshette el a jazz zongorázás fortélyait, mint Herbie Hancock. Tzumo vadonatúj szerzeményeit ízig-vérig jazz zenészekkel karöltve mutatja be.

Tzumo Árpád – zongora, Winand Gábor – ének, Molnár Sándor – szaxofon, Barcza Horváth József – bőgő, Tálas Áron – dob

Árpád Tzumo, who has appeared on stage with stars such as Herbie Hancock, Terence Blanchard or Kenny Garrertt, will be performing his new songs with the help of extremely talented jazz musicians.

jegyár|ticket price: 1600/1200HUF

FREE BJC JAM SESSION: GÁSPÁR KÁROLY TRIO

SZO | SAT
03
22:30

INGYENES
FREE

A Free BJC Jam Session esteken hétvégéről hétvégére a legismertebb és legnépszerűbb hazai zenészek alkotnak spontán formációkat. A késő éjszakába nyúló örömzenélések alkalmával bármi megtörténhet. Az elmúlt években meglepetésszerűen felbukkanó világsztárok és a legkülönbözőbb országokból érkező hobbizenészek egyaránt csatlakoztak az elsősorban vérbeli bebopot megszólaltató triókhoz.

Anything can happen on the weekend jam nights when the most popular Hungarian musicians create random formations and play true bebop to entertain the audience.

RÉVÉSZ RICHÁRD LATIN TRIO

VAS | SUN
04
20:00

jegyár|ticket price:
1600/1200HUF

Révész Richárd hazánk egyik elsőszámú latin jazz zongoristája, eddig is nagy sikert aratott latin stílusú Escucha Mi Ritmo, Menu 890 és Nuestro Ritmo című lemezeivel. Műsorukban igazi vérpezsdítő, virtuóz latin jazz dalok szerepelnek.

Révész Richárd – zongora, Fónay Tibor – bőgő, Czibere József – dob

Richárd Révész is one of the most talented pianist of this country. The trio can heat up the audience with their fiery latin music even in the coldest weather.

ALERANT JAZZ EST: VOICE & GUITAR: MICHELLER MYRTILL & PINTÉR TIBOR DUO

HÉT | MON
05
20:00

jegyár|ticket price:
1600/1200HUF

Micheller Myrtill és Pintér Tibor több mint tíz éve sikeres formációja havi rendszerességgel lép fel a Budapest Jazz Clubban. Műsorukat elsősorban jazz standardek, örökzöldek és popdalok jazzes feldolgozásai alkotják. Bravúros és improvizatív előadásuk különleges koncertélményt nyújt.

Micheller Myrtill – ének, Pintér Tibor – gitár

Micheller Myrtill and Pintér Tibor play in duo since 2005, they are regular guests of Budapest Jazz Club. They were among the best eight twice in Völklingen on the 'Voice&Guitar' international contest.

LFZE MONDAY OPEN JAM: BARIS GÁBOR TRIO

HÉT | MON
05
22:00

INGYENES
FREE

Minden hétfőn este a Liszt Ferenc Zeneművészeti Egyetem fiataljai várják a spontán örömzenélés izgalmait kereső közönséget és a játékba bekapcsolódni vágyó zenészeket a Budapest Jazz Clubban. Hétről-hétre más és más tehetséges LFZE hallgatókból álló formáció szavatolja a felhőtlen szórakozást és a változatos, improvizatív hétindító esteket!

Every Monday, the students of Liszt Ferenc Music Academy welcome the audience to participate in the exciting and spontaneous experience of jamming together.

PAPAJAZZ
- az est támogatója a Küküllősped

KEDD | TUE
06
20:00
jegyár|ticket price:
1400/1000HUF

A Papajazz első lemeze 2006-ban jelent meg. A zenekar 2013 elején egy újabb zenész csatlakozásával ötfősre bővült. Repertoárjukon megtalálhatóak a korszak ismert és kuriózumnak számító amerikai és magyar slágerei is.

Korb Attila – harsona, Dennert Árpád – klarinét, Sidoo Attila – gitár, Kovács Péter – tuba, Cseh Balázs – dob

Papajazz plays real Hungarian and English treasures of the era. Their first album appeared in 2006.

LUDÁNYI TAMÁS QUARTET

SZE | WED
07
20:00
jegyár|ticket price:
1400/1000HUF

A közép-európai alt-szaxofonozás új felfedezettje, Ludányi Tamás zenekarában a fiatal lazaság és energia ötvöződik a zenei tradíciók tiszteletével. A kíséretben a fiatal generáció nemzetközi sikerekre is joggal éhes reménységei működnek közre.

Ludányi Tamás – szaxofon, Tálas Áron – zongora, Bögöthy Ádám – bőgő, Czirják Tamás – dob

The newly discovered alt-saxophone musician combines the coolness of youth with basic musical traditions.

WEDNESDAY OPEN JAM: RAFAEL MÁRIO TRIO

SZE | WED
07
22:00
INGYENES
FREE

A legtöbbször fiatal zenészekből álló triókhoz ezentúl szerdánként is bárki csatlakozhat, aki szeretné megtapasztalni a szabad, közös örömzenélés élményét. A közönség pedig, ahogy azt már megszokhatta, mindebből csak profitál, az aktuális estre felkért alapformációkat szerdánként is a legtehetségesebb zenészek alkotják.

Each Wednesday, a different trio of talented young musicians is in charge of good vibes, and they welcome the audience to take part in their game.

A fiatal tehetségeket felkaroló szerdai Jam Session sorozat stratégiai partnere a Formatex.

FORMATEX

SYRIUS LEGACY

CSÜ | THU
08
20:00
jegyár|ticket price:
1600/1200HUF

A fiatal, Liszt Ferenc Zenemővészeti Egyetemen jazztanszaki végzettséget szerzett Syrius Legacy együttes tagjai zseniálisan csomagolják a zenei anyagot olyan finoman jazzes produkcióba, hogy ezt a muzsikát azok számára is közel hozza, akik annak idején nem ismerték a legendás Syriust.

Vidákovich Izsák – szaxofon, fuvola, Ludányi Tamás – szaxofon, Tempfli Erik – billentyűk, ének, Fonay Tibor – basszusgitár, Benkó Ákos – dob, ének

This memorial band tributes to one of the legendary milestone of the Hungarian jazz.

HARMÓNIA JAZZMŰHELY: HORVÁTH CINTIA QUINTET

PÉN | FRI
09
20:00
jegyár|ticket price:
1400/1000HUF

Horváth Cintia egy szenzációsan tehetséges énekesnő, akire az idei Jazz Csillagvizsgálón figyelhettünk fel. A sorozat szervezői úgy döntöttek, hogy helye van a Harmónia Jazzműhely rendezvényein saját neve alatt és saját együttesével is, melynek minden tagja pályakezdő fiatal és nagyszerű zenész.

Horváth Cintia – ének, Várvölgyi Szabolcs – zongora, Vidákovich Izsák – szaxofon, Dénes Ábel – bőgő, Kárpáti Benedek – dob

Singer Cintia is still a student at the world famous Ferenc Liszt Academy of Music but she turned up on one of our talent-spotting contests and promptly knocked us sideways.

FREE BJC JAM SESSION: MOLNÁR SÁNDOR TRIO

PÉN | FRI
09
22:30
INGYENES
FREE

A Free BJC Jam Session esteken hétvégéről hétvégére a legismertebb és legnépszerűbb hazai zenészek alkotnak spontán formációkat. A késő éjszakába nyúló örömzenélések alkalmával bármi megtörténhet. Az elmúlt években meglepetésszerűen felbukkanó világsztárok és a legkülönbözőbb országokból érkező hobbizenészek egyaránt csatlakoztak az elsősorban vérbeli bebopot megszólaltató triókhoz.

Anything can happen on the weekend jam nights when the most popular Hungarian musicians create random formations and play true bebop to entertain the audience.

BINDER QUARTET FEAT. KIS BORBÁLA & ZSIKÓ ZOLTÁN - RETROPOLIS II. LEMEZBEMUTATÓ KONCERT

SZO | SAT
10
20:00

Binder Károly a hazai jazz egyik legjelentősebb képviselője és nem mellesleg a Liszt Ferenc Zeneművészeti Egyetem Jazz Tanszékének vezetője. Az elmúlt években közönségét elsősorban szóló koncertjeivel lenyűgöző öntörvényű művész ezúttal termékeny, tavaly decemberben két korongot is megjelentető kvartettjével érkezik a Budapest Jazz Clubba, hogy legújabb, Retropolis II. című lemezét mutassa be a közönségnek. A négyeshez ez alkalomból a lemezeken közreműködő Kis Borbála és Zsikó Zoltán énekesek csatlakoznak.

Binder Károly – zongora, Borbély Mihály – szaxofon, Fonay Tibor – nagybőgő, Benkó Ákos – dob

Károly Binder has employed his great talent in the task of synthesising new trends, diverse music cultures, compositional techniques and improvisational systems, while never forgetting his own musical roots

jegyár|ticket price: 1600/1200HUF

FREE BJC JAM SESSION: PINTÉR PÉTER TRIO

SZO | SAT
10
22:30

INGYENES
FREE

A Free BJC Jam Session esteken hétvégéről hétvégére a legismertebb és legnépszerűbb hazai zenészek alkotnak spontán formációkat. A késő éjszakába nyúló örömzenélések alkalmával bármi megtörténhet. Az elmúlt években meglepetésszerűen felbukkanó világsztárok és a legkülönbözőbb országokból érkező hobbizenészek egyaránt csatlakoztak az elsősorban vérbeli bebopot megszólaltató triókhoz.

Anything can happen on the weekend jam nights when the most popular Hungarian musicians create random formations and play true bebop to entertain the audience.

JEGYÁR | TICKET:
2900HUF

DAY OF HUNGARIAN SONG
JAZZSONG STAGE

VAS | SUN
11
17:00

MAGYAR DAL NAPJA

JazzDal Színpad

MÓZES TAMARA & NAGY JÁNOS DUO

JUHÁSZ ATTILA JAZZ SEPTET FEAT. LOMBOS EL MARCI

STÚDIÓ I I ENSEMBLE FEAT. FALUSI MARIANN, MAJSAI GÁBOR & MUJAHID ZOLTÁN

MŰVÉSZETI VEZETŐ: ZSOLDOS BÉLA

HUNGARIAN JAZZ FEDERATION

nka

ALERANT JAZZ EST: TRIO MINOR FEAT. SZŰCS GABI

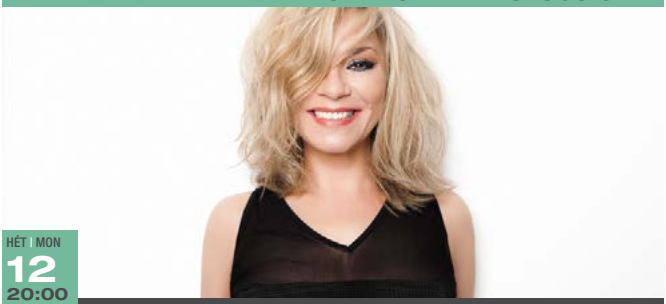

HÉT | MON
12
20:00

A zenekar legutóbb a francia szájharmonika művésszel, Laurent Maurral lépett fel nagy sikerrel a BJC-ben. A Rieger Attila vezette formáció a jazz nagy előadói által komponált dallamokból építkezik, hasonló stílusból táplálkozó, de modernebb, saját kompozíciókkal kiegészítve. Az összeszokott hármasfogathoz ezen az estén a népszerű énekesnő, az egyedi hangú, jazz, soul pop műfajokban egyaránt otthonosan mozgó Szűcs Gabi csatlakozik

Rieger Attila – gitár, Horváth Balázs – bőgő, Varga Bendegúz – dob, Szűcs Gabi – ének

The music of the band is based on the works of famous jazz musicians, spiced with their own similar, but a bit more modern songs. On this night, the popular vocalist, Gabi Szűcs will join the formation.

jegyár|ticket price: 1400/1000HUF

LFZE MONDAY OPEN JAM: RABOCZKI QUARTET

HÉT | MON
12
22:00

INGYENES
FREE

Minden hétfőn este a Liszt Ferenc Zeneművészeti Egyetem fiataljai várják a spontán örömzenélés izgalmait kereső közönséget és a játékba bekapcsolódni vágyó zenészeket a Budapest Jazz Clubban. Hétről-hétre más és más tehetséges LFZE hallgatókból álló formáció szavatolja a felhőtlen szórakozást és a változatos, improvizatív hétindító esteket!

Every Monday, the students of Liszt Ferenc Music Academy welcome the audience to participate in the exciting and spontaneous experience of jamming together.

ORGANISM
- az est támogatója a Glonet

KEDD | TUE
13
20:00

jegyár|ticket price:
1400/1000HUF

A formáció mintája az USA-ban az '50-es, '60-as években igen népszerű Hammond orgona trió, melyben a basszust is az orgonista játssza, ezen az estén egy énekesnővel és szaxofonossal egészül ki.

Bodoki Tünde – ének, Földi Gergely – gitár, Benkó Ákos – dob, Vas Bence – Hammond-orgona, vendég: Ávéd János-szaxofon

The band is based on the scheme of the Hammond-organ trio, where even the bass is played by the organist.

FINUCCI BROS PROJECT
- BEST OF FINUCCI BROS

SZE | WED
14
20:00

jegyár|ticket price:
1600/1200HUF

A zenekar eddig megjelent lemezeiből válogat. A "Twins Effect" a fúziós jazz, a "Hangok a jövőnek" pedig a swing és a magyar népzenei hagyományok ötvözése, míg a "Kész regény" a populárisabb jazz vonulataiba vezeti el a közönséget.

Balogh Roland – gitár, Balogh Zoltán – zongora, Horváth Pluto József – basszusgitár, Bordás József – dob

Finucci Bros Quartet presents the outstanding instrumentalists and epoch-making composers of jazz.

WEDNESDAY OPEN JAM: HORVÁTH CINTIA QUARTET

SZE | WED
14
22:00

INGYENES
FREE

A legtöbbször fiatal zenészekből álló triókhoz ezentúl szerdánként is bárki csatlakozhat, aki szeretné megtapasztalni a szabad, közös örömzenélés élményét. A közönség pedig, ahogy azt már megszokhatta, mindebből csak profitál, az aktuális estre felkért alapformációkat szerdánként is a legtehetségesebb zenészek alkotják.

Each Wednesday, a different trio of talented young musicians is in charge of good vibes, and they welcome the audience to take part in their game.

A fiatal tehetségeket felkaroló szerdai Jam Session sorozat stratégiai partnere a Formatex.

FORMATEX

d1 tv JAZZ EST: BENDE ZSOLT QUARTET

CSÜ | THU
15
20:00

jegyár|ticket price: 1400/1000HUF

Bende Zsolt a bostoni Berklee College of Music hallgatója volt, ahol hangszerelést és zeneszerzést tanult. A formáció további tagjai a zenekarvezetővel egyenrangú partnerek, akik kifinomult stílusérzéküknek és sokéves tapasztalatuknak köszönhetően tökéletes egységet alkotnak a színpadon.

Bende Zsolt – gitár, Zana Zoltán – szaxofon, Orbán György – bőgő, Juhász Márton – dob

The members of the band are all experienced jazz musicians with great sense of style.

FIDELIO JAZZ EST: OLÁH KÁLMÁN QUARTET

SZO | SAT
17
20:00

Az 1970-es születésű zongorista-zeneszerző a világ kortárs zenei életének egyik legeredetibb alkotója és legkitűnőbb előadóművésze. Szólistaként és saját triójával, a Trio Midnight nevű, 1990-ben alakult formációval jelentős nemzetközi sikereket aratott és arat. A Liszt-díjas művész zongoristaként és zeneszerzőként is a műfajokon átívelő sokszínűségben hisz: a szokványos dallam-kíséret páros helyett a szimfonikus hangzásban, az egyenrangú szólamokban. Rögtönző előadóként és zeneszerzőként is régóta izgatja a klasszikus zene és a jazz összefonása.

Oláh Kálmán – zongora, Zana Zoltán – szaxofon, Pecek Lakatos Krisztián – bőgő, Balázs Elemér – dob

Kálmán Oláh is one of the most significant jazz pianists of our times. He has earned remarkable success abroad in solo and with his band, Trio Midnight.

jegyár|ticket price: 1600/1200HUF

BUDAPEST BOSSANOVA QUARTET

VAS | SUN
18
20:00

jegyár|ticket price: 1400/1000HUF

A Budapest Bossanova Quartet a brazil zene autentikus hazai képviselője. A repertoáron szereplő bossanovák és szambák eredeti hangvétellel, portugálul szólalnak meg. Az együttes összeállítása és az improvizált hangszeres szólók révén azonban jelentősen kötődik az észak-amerikai jazz-ben meghonosodott előadásmódhoz is.

Hurták Gábor – gitár, ének, Szalay Gábor – gitár, Földváry Balázs – bőgő, Hajas László – dob

Authentic bossa nova vibes from Brasil, intimate, light tunes with traditional bossa rhythm.

HARMÓNIA JAZZMŰHELY: EAST GIPSY BAND

PÉN | FRI
16
20:00

jegyár|ticket price: 1400/1000HUF

Az East Gipsy band nagyszerű kezdeményezés a roma zenei hagyomány és a jazz ötvözése terén élvonalbeli magyar roma zenészekkel. A világhírű Tim Ries-szel is gyakran színpadra lépő csapat már turnézott Kanadában és az Egyesült Államokban is.

Balázs József – zongora, Sárközi Lajos – hegedű, gitár, Oláh Vilmos – cimbalom, Balogh Guszti – ének, Orbán György – bőgő, Balázs Elemér – dob

The band is made up by some of the established stars of the contemporary Hungarian jazz scene. Theirs is a brilliantly successful attempt to fuse the Roma Gipsy musical tradition with modern jazz.

FREE BJC JAM SESSION: ZANA-EGRI-TÁLAS TRIO

INGYENES
FREE

SZO | SAT
17
22:30

A Free BJC Jam Session esteken hétvégéről hétvégére a legismertebb és legnépszerűbb hazai zenészek alkotnak spontán formációkat. A késő éjszakába nyúló örömzenélések alkalmával bármi megtörténhet. Az elmúlt években meglepetésszerűen felbukkanó világsztárok és a legkülönbözőbb országokból érkező hobbizenészek egyaránt csatlakoztak az elsősorban vérbeli bebopot megszólaltató triókhoz.

Anything can happen on the weekend jam nights when the most popular Hungarian musicians create random formations and play true bebop to entertain the audience.

A NATURAL SYSTEMS BEMUTATJA: WHY NOT ACOUSTIC POP QUARTET

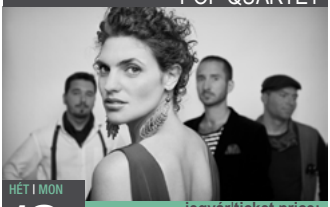

HÉT | MON
19
20:00

jegyár|ticket price: 1400/1000HUF

A Why Not gy formabontó kreatív csapat, akik minden "pop-klasszikusból" a legjobbat hozzák ki. Zenei tabuk nélkül alakítják át a rádióban megszeretett legnépszerűbb dalokat, mindezt különleges, kompakt felállásban.

Molnár Emese – ének, Udvarhelyi Gábor – gitár, Éder Ferenc "Lá" – basszusgitár, Takácsi Marci – ütőhangszerek

Why Not is a creative band who bring out the best of pop classics.

LFZE MONDAY OPEN JAM: POSTMODERN SOCIETY

HÉT | MON
19
22:00

INGYENES
FREE

Minden hétfőn este a Liszt Ferenc Zeneművészeti Egyetem fiataljai várják a spontán örömzenélés izgalmait kereső közönséget és a játékba bekapcsolódni vágyó zenészeket a Budapest Jazz Clubban. Hétről-hétre más és más tehetséges LFZE hallgatókból álló formáció szavatolja a felhőtlen szórakozást és a változatos, improvizatív hétindító esteket!

Every Monday, the students of Liszt Ferenc Music Academy welcome the audience to participate in the exciting and spontaneous experience of jamming together.

LENGYEL JAZZ EST: ALADDIN KILLERS (PL)

KEDD | TUE
20
20:00

Az Aladdin Killers 2013-ban alakult Katowicében. Miután 2015-ben kiadták első, Tangens Cotangens című nagylemezüket, sorra kaptak meghívást Lengyelország legnevesebb jazz fesztiváljaira, ahol saját vizualizációkra groove-os, hip-hop alapú, fusion-jazz zenéjüket mutatták be egyedi hangszerelésben. Ezt az anyagot hallhatja most a budapesti közönség is.

Mateusz Pawlus – billentyűk, effektek, Adam Stodolski – bőgő, Jaroslaw „Jaroz" Pakuszynski – lemezjátszók, effektek, Przemyslaw Borowiecki – dob

The formation, which was formed in 2013 in Katowice, plays groovy, hip-hop based fusion jazz-music.

INGYENES
FREE

BJC HAPPY HOURS

NAPI ITALAKCIÓK

HÉTFŐ • MONDAY
Epres rumos limonádé
Strawberry lemonade with rum
800HUF /0,3l

KEDD • TUESDAY
El Jimador Blanco tequila
El Jimador Blanco tequila
700HUF /4cl

SZERDA • WEDNESDAY
Juhász rose /0,75l + szóda 0,5l
Juhász rose wine /0,75l + soda 0,5l
2950HUF

CSÜTÖRTÖK • THURSDAY
Staropramen (0,5l)
+ Cornus pálinka (4cl)
Staropramen draught beer (0,5l)
+ Cornus palinka (4cl)
1290HUF

PÉNTEK & SZOMBAT • FRIDAY & SATURDAY
Koktélok
Cocktails
(mojito, tequila sunrise, caipirinha, cuba libre, margarita)
790HUF /4cl

Áraink az ÁFA-t tartalmazzák. Ajánlatunk szeptember és október hónapban a készlet erejéig érvényes.
Prices include the VAT. Offer is available in September & October or while stock lasts.

Happy Hours
SZEPTEMBER
OKTÓBER

PANKASTIC!

SZE | WED
21
20:00

A Pankastic! már fennállásának első éve után kimagasló sikereket ért el. Üde színfoltként tűntek fel a magyar könnyűzenei palettán. Eredeti stílusuk, melyet Django-Popnak neveztek el a "boldog békeidők" jazz-es hangzásvilágát ötvözi a modern popzene egyediségével. A zenekar énekesnője Pálmai Panna, aki különleges hangja mellett a közönséget minden alkalommal derűs, energikus előadásmódjával is megragadja.

Pálmai Panna – ének, Kardos Dániel – gitár, Csurkulya József – cimbalom, Vázsonyi János – szaxofon, Lombos Pál – bőgő, Nagy Zsolt – dob

The band plays traditional manouche-swing with a special hungarian instrument called cimbalom.

jegyár|ticket price: 1600/1200HUF

WEDNESDAY OPEN JAM: TÁLAS ÁRON TRIO

SZE | WED
21
22:00

INGYENES
FREE

A legtöbbször fiatal zenészekből álló triókhoz ezentúl szerdánként is bárki csatlakozhat, aki szeretné megtapasztalni a szabad, közös örömzenélés élményét. A közönség pedig, ahogy azt már megszokhatta, mindebből csak profitál, az aktuális estre felkért alapformációkat szerdánként is a legtehetségesebb zenészek alkotják.

Each Wednesday, a different trio of talented young musicians is in charge of good vibes, and they welcome the audience to take part in their game.

A fiatal tehetségeket felkaroló szerdai Jam Session sorozat stratégiai partnere a Formatex.

FORMATEX

PORT.HU JAZZ EST: BERDISZ MŰVEK

CSÜ | THU
22
20:00

jegyár|ticket price: 1400/1000HUF

A zenekar a Debreceni Jazzfesztiválon mutatkozott be. Repertoárjukat saját szerzemények alkotják. A formáció minden tagja játszik a sajátján kívül más hangszeren vagy épp hangszereken. Ezen tudásukat meg is csillogtatják koncertjeiken, ennek köszönhetően szokásosnál is változatosabb zenei gondolkodás alakítja a hangzást.

Berdisz Tamás – dob, billentyűk, Stencli Tamás – szaxofon, basszusgitár, Juhász Attila – zongora, billentyűk, Frey György – basszusgitár

The members play their own songs varoiusly on their own and other intruments.

HARMÓNIA JAZZMŰHELY: GÁSPÁR KÁROLY TRIO

PÉN | PÉN
23
20:00

jegyár|ticket price: 1400/1000HUF

Magyarország zongorista nagyhatalom. Ennek egyik ékes bizonyítéka Gáspár Károly élvonalbeli zenész, aki a jam sessionökön túlmenően nagy pódiumot és nagy közönséget érdemel. 1988-ban a Magyar Rádió által meghirdetett "Füsti" Balogh Gábor Jazz Zongoraversenyen - a zsűri egyértelmű döntése alapján - elnyerte a "Legjobb Ballada Játék Díját".

Gáspár Károly – zongora, Berkes Balázs – bőgő, Kőszegi Imre – dob

Károly Gáspár pianist, who has been on the scene since the late 1980s, is an amazing, world class pianist.

TICKET
BJC
BELÉPŐJEGYEK KAPHATÓK A BROADWAY JEGYIRODÁKBAN IS!
XIII. Hollán E. u. 10.
II. Gábor Áron u. 74-78.
VII. Károly Krt. 21.
www.broadway.hu

FREE BJC JAM SESSION: BALÁZS JÓZSEF TRIO

PÉN | FRI
23
22:30

INGYENES
FREE

A Free BJC Jam Session esteken hétvégéről hétvégére a legismertebb és legnépszerűbb hazai zenészek alkotnak spontán formációkat. A késő éjszakába nyúló örömzenélések alkalmával bármi megtörténhet. Az elmúlt években meglepetésszerűen felbukkanó világsztárok és a legkülönbözőbb országokból érkező hobbizenészek egyaránt csatlakoztak az elsősorban vérbeli bebopot megszólaltató triókhoz.

Anything can happen on the weekend jam nights when the most popular Hungarian musicians create random formations and play true bebop to entertain the audience.

FORMATEX JAZZ EST: BALÁZS ELEMÉR GROUP

SZO | SAT
24
20:00

Pat Metheny, a világhírű jazz gitáros így nyilatkozott: „Elemér, véleményem szerint, az egyik legjobb dobos ma a szakmában. Összehasonlíthatatlan muzikalitással és finomsággal játszik." Formációja kiemelkedően egyéni hangzásvilágot alakított ki; ennek legfőbb jellemzői a dallamközpontúság és a különleges ritmika, amelyeket a férfi- és női hang érdekes kontrasztja tesz még színesebbé.

Balázs Elemér – dob, Szőke Nikoletta – ének, Szakonyi Milán – ének, Balázs József – zongora, Komjáti Áron – gitár, Lakatos Pecek Krisztián – bőgő, Czibere József – ütőhangszerek

The Elemer Balázs Group, one of Hungary's most popular jazz band was founded in 2000 by Elemér Balázs, the internationally widely recognized and popular jazz drummer.

jegyár|ticket price: 1600/1200HUF

FREE BJC JAM SESSION: MOLNÁR SÁNDOR TRIO

SZO | SAT
24
22:30

INGYENES
FREE

A Free BJC Jam Session esteken hétvégéről hétvégére a legismertebb és legnépszerűbb hazai zenészek alkotnak spontán formációkat. A késő éjszakába nyúló örömzenélések alkalmával bármi megtörténhet. Az elmúlt években meglepetésszerűen felbukkanó világsztárok és a legkülönbözőbb országokból érkező hobbizenészek egyaránt csatlakoztak az elsősorban vérbeli bebopot megszólaltató triókhoz.

Anything can happen on the weekend jam nights when the most popular Hungarian musicians create random formations and play true bebop to entertain the audience.

JAZZMÁNIA BIG BAND

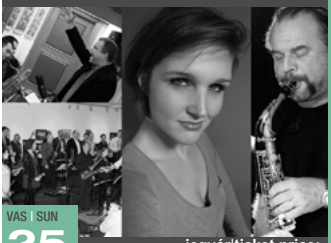

VAS | SUN
25
18:00

jegyár|ticket price:
1400/1000HUF

A Jazzmánia Big Band 2000 februárjában alakult. A zenekar művészeti vezetője Kollmann Gábor szaxofonművész, zeneszerző, a Budapest Jazz Orchestra alapító tagja. Repertoárjukban a '30-as, '40-es évek hangzásvilága mellett modern hangszerelések, jazzrock és funky darabok is hallhatóak.

Founded by Gábor Kollmann, Jazzmania Big Band is based on the music of the '30s and '40s, spiced with jazzrock and funky elements.

A JEGYMESTER.HU BEMUTATJA: BG5

HÉT | MON
26
20:00

jegyár|ticket price:
1400/1000HUF

A kvintett főként saját szerzeményeket játszik. Elsősorban groove-os stíluselemek (funk, hip-hop, afro cuban, drum and bass) valamint mainstream és avantgard jazz irányzatok dominálnak zenéjükben.

Bille Gergő – trombita, szárnykürt, Almássy Márton – szaxofon, Bécsy Bence – gitár, Miskolczi Márk – bőgő, Szabó Sipos Ágoston – dob

The members combine groovy genres (funk, hip-hop, afro cuban, dum and bass) with mainstream and avantgarde jazz music.

LFZE MONDAY OPEN JAM: TÁLAS ÁRON TRIO

HÉT | MON
26
22:00

INGYENES
FREE

Minden hétfőn este a Liszt Ferenc Zeneművészeti Egyetem fiataljai várják a spontán örömzenélés izgalmait kereső közönséget és a játékba bekapcsolódni vágyó zenészeket a Budapest Jazz Clubban. Hétről-hétre más és más tehetséges LFZE hallgatókból álló formáció szavatolja a felhőtlen szórakozást és a változatos, improvizatív hétindító esteket!

Every Monday, the students of Liszt Ferenc Music Academy welcome the audience to participate in the exciting and spontaneous experience of jamming together.

AZ INFORÁDIÓ BEMUTATJA: TRIO A LÁ KODÁLY

KEDD | TUE
27
20:00

jegyár|ticket price:
1400/1000HUF

A zenekar neve sokat sejtető, hiszen a Trio a lá Kodály elsődleges célja a hagyományok ápolása mellett új reflexiókat bemutatni Kodály műveire, melyek XXI. századi nézőpontból újra felhívják a figyelmet a magyar zenére, azon belül is a népzenére.

Oláh Dezső – zongora, Erdő Zoltán – klarinét, tárogató, Tar Gergely – ütőhangszerek

Dezső Oláh jazz pianist, Zoltán Erdő clarinetist and shawm player, Gergely Tar percussionist established the Trio á la Kodály group. The primary goal of the formation is to present Zoltán Kodály's works with new reflections, spiced with folk music.

GRUND SZÍNHÁZ: CAGEMATCH

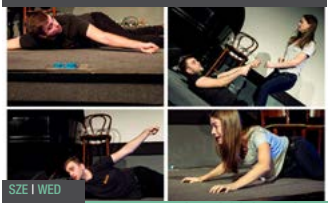

SZE | WED
28
21:00

jegyár|ticket price:
2500HUF

A mérkőzésen két csapat néz szembe egymással, hogy néhány szóból kiindulva percről-percre átalakítsa a történetet. Hétköznapi életek, váratlan fordulatok, hősök, izgalmas karakterek a játék, a harc, a humor hálójában – bármi megtörténhet a színpadon.

Verseny az idővel, játék a sztorikkal – 100% improvizáció a győzelemig!

In this Hungarian improvisational theatre play, two teams face eachother to form a complete story with just a few words. You can enjoy it without understanding the language.

WEDNESDAY OPEN JAM: MOLNÁR BENCE TRIO

SZE | WED
28
22:30

INGYENES
FREE

A legtöbbször fiatal zenészekből álló triókhoz ezentúl szerdánként is bárki csatlakozhat, aki szeretné megtapasztalni a szabad, közös örömzenélés élményét. A közönség pedig, ahogy azt már megszokhatta, mindebből csak profitál, az aktuális estre felkért alapformációkat szerdánként is a legtehetségesebb zenészek alkotják.

Each Wednesday, a different trio of talented young musicians is in charge of good vibes, and they welcome the audience to take part in their game.

A fiatal tehetségeket felkaroló szerdai Jam Session sorozat stratégiai partnere a Formatex.

FORMATEX

PLUTO - MY WORDS

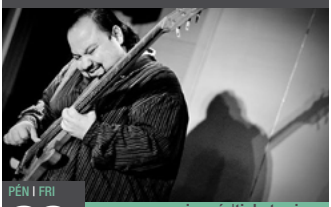

PÉN | FRI
29
20:00

jegyár|ticket price:
1600/1200HUF

A formáció elsősorban saját szerzeményeit játssza. A dallamos, fusion-jazz stílusban született műveket a virtuóz zenészek lehengerlő szólói teszik még izgalmasabbá. A felejthetetlen zenei élményre a formáció tagjainak mindegyike garanciát jelent.

Horváth Pluto József – basszusgitár, Havas Lajos "Chico" – ének, Balog Roland – gitár, Balogh Zoltán – zongora, Bordás József – dob

The melodic, fusion jazz songs of this band become super exciting by the solos of the members.

HARMÓNIA JAZZMŰHELY: PÁTKAI ROZINA TRIO

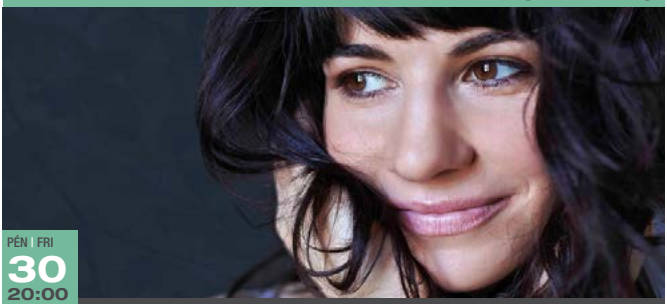

PÉN | FRI
30
20:00

Pátkai Rozina, Ávéd János és Ifj. Tóth István új zenéjében az ismert bossa novák mellett a saját dalok az autentikus brazil dallamvilágból kiindulva szakítanak a zárt formákkal. Nagyobb teret kapnak az improvizációk, amelyek körülölelik az olykor gyermekien egyszerű, máskor kiszámíthatatlanul kavarodó dallamokat . Mindez portugálul, spanyolul és angolul, Bán Zsófia, Giovanni Pintaude, Garcia Lorca és Jane Tyson Clement verseivel, először a Budapest Jazz Clubban.

Pátkai Rozina – ének, Ifj. Tóth István – gitár, Ávéd János – szaxofon

This Hungarian singer with Italian roots suddenly appeared on the scene more than 4 years ago and not only acquired domestic popularity but also started winning prizes and nominations at various international contests.

jegyár|ticket price: 1400/1000HUF

FREE BJC JAM SESSION: BALÁZS JÓZSEF TRIO

PÉN | FRI
30
22:30

INGYENES
FREE

A Free BJC Jam Session esteken hétvégéről hétvégére a legismertebb és legnépszerűbb hazai zenészek alkotnak spontán formációkat. A késő éjszakába nyúló örömzenélések alkalmával bármi megtörténhet. Az elmúlt években meglepetésszerűen felbukkanó világsztárok és a legkülönbözőbb országokból érkező hobbizenészek egyaránt csatlakoztak az elsősorban vérbeli bebopot megszólaltató triókhoz.

Anything can happen on the weekend jam nights when the most popular Hungarian musicians create random formations and play true bebop to entertain the audience.

BJC CAFÉ
NAPKÖZBEN IS NYITVA!
OPEN EVEN IN DAYTIME FROM 10 AM.

Kávé- és limonádékülönlegességek, széles italkínálat, snackek, WiFi, barátságos árak, légkondicionált termek és válogatott jazz zene egész nap.

Coffee and lemonade specialities, wide range of high quality drinks, snacks, WiFi, friendly prices, air-conditioner and selected jazz music all day.

FREE BJC
JAM SESSIONS

after the concerts. on Mondays, Wednesdays, Fridays & Saturdays

193 great jazz venues DOWNBEAT 2016

INGYENES BJC
JAM SESSION ESTEK

minden hétfőn, szerdán, pénteken és szombaton a koncert után.

A BJC BISTRO a késő esti órákban is várja vendégeit!
BJC Bistro welcomes our guests even in the late hours.

FŐTÁMOGATÓ: alerant
ÜZEMELTETŐ: jazzart
FŐ MÉDIATÁMOGATÓ: inforádió
KIEMELT TÁMOGATÓINK: BUDAPEST nka
KIEMELT MÉDIATÁMOGATÓK: PESTI EST PORT.hu fidelio
FORMATEX GloneT Natural
KIEMELT PARTNEREK:

a PESTI ÉST bemutatja:

Világsztárok a Budapest Jazz Clubban!

WORLD STARS AT BUDAPEST JAZZ CLUB

2016. november 10.

19.00 & 21.00

ALERANT JAZZ EST:

TERENCE BLANCHARD E-COLLECTIVE

|USA|

NOVOTEL BUDAPEST CITY

» est.hu

FŐTÁMOGATÓ: alerant

ÜZEMELTETŐ: JAZZ.HU

FŐ MÉDIATÁMOGATÓ: infoRádió

KIEMELT TÁMOGATÓK: BUDAPEST n.á

KIEMELT MÉDIATÁMOGATÓK: PESTI ÉST PORT.hu fidelio

KIEMELT PARTNEREK: FORMATEX Novotel

PARTNEREK: JAZZRÁDIÓ jegymester.hu

SZO | SAT
01
20:00

ALERANT JAZZ EST:

ELSA VALLE AFROCANDO

jegyár|ticket price: 1600/1200HUF

- *Elsa Valle – ének*
- *Winand Gábor – ének, szaxofon, billentyűk,*
- *Oláh Tzumo Árpád – zongora*
- *Orbán György – bőgő*
- *Csìzi László – dob*
- *Czibere József – ütőhangszerek*

A Magyarországon élő tüzes, féktelen energiájú kubai énekesnő, a londoni 606 Clubban márciusban tomboló sikert aratott Elsa Valle, a közönség egyik nagy kedvence, mindig is magához illő kísérettel lép fel. Elsa férje, a francia kritikusok által Európa egyik legegyedibb jazz énekesének tartott Winand Gábor szaxofonon és fuvolán is jeleskedik.
Legújabb formációjukban az Afro-Jazz és a BeBop stílusjegyeit ötvözik a haza jazz élet legjelesebb képviselőinek közreműködésével.

Elsa was born amongst frenetic drum rhythms and godly melodies, since she carries Afro Jazz in her veins.

FREE BJC JAM SESSION: OLÁH KRISZTIÁN TRIO

SZO | SAT
01
22:30

INGYENES
FREE

A Free BJC Jam Session esteken hétvégéről hétvégére a legismertebb és legnépszerűbb hazai zenészek alkotnak spontán formációkat. A késő éjszakába nyúló örömzenélések alkalmával bármi megtörténhet. Az elmúlt években meglepetésszerűen felbukkanó világsztárok és a legkülönbözőbb országokból érkező hobbizenészek egyaránt csatlakoztak az elsősorban vérbeli bebopot megszólaltató triókhoz.

Anything can happen on the weekend jam nights when the most popular Hungarian musicians create random formations and play true bebop to entertain the audience.

SINGER STREET

HÉT | MON
03
20:00

jegyár|ticket price: 1400/1000HUF

A zenekar tagjait jól ismerhetjük különböző formációkból. Ebben a felállásban 2011 óta alkotnak közösen. Repertoárjuk négy énekhangra komponált közismert jazz és swing feldolgozásokból áll, melyekhez egy-egy szám erejéig kiváló hangszeres kíséret is csatlakozik.

Bartus Patrícia – szoprán, Fehér Adrienn – alt, Czutor Ignác – tenor, Fehér Gábor – basszus, Neumann Balázs – zongora, Frey György – basszusgitár, Berdisz Tamás – dob

Singer Street is an a cappella group from Hungary, consisting of four brilliant singers.

LFZE MONDAY OPEN JAM: BALOGH GYULA TRIO

HÉT | MON
03
22:00

INGYENES
FREE

Minden hétfőn este a Liszt Ferenc Zeneművészeti Egyetem fiataljai várják a spontán örömzenélés izgalmait kereső közönséget és a játékba bekapcsolódni vágyó zenészeket a Budapest Jazz Clubban. Hétről-hétre más és más tehetséges LFZE hallgatókból álló formáció szavatolja a felhőtlen szórakozást és a változatos, improvizatív hétindító esteket!

Every Monday, the students of Liszt Ferenc Music Academy welcome the audience to participate in the exciting and spontaneous experience of jamming together.

Jazz & Gastro
BJC BISTRO
budapest jazz club

A BJC BISTRO A KÉSŐ ESTI ÓRÁKBAN IS VÁRJA A KÜLÖNLEGES ÍZEK KEDVELŐIT!

OUR RESTAURANT WELCOMES OUR GUEST EVEN IN THE LATE HOURS.

KEDD | TUE
04
20:00

VOICE & GUITAR: MICHELLER MYRTILL & PINTÉR TIBOR DUO

Micheller Myrtill és Pintér Tibor több mint tíz éve sikeres formációja havi rendszerességgel lép fel a Budapest Jazz Clubban. Műsorukat elsősorban jazz standardek, örökzöldek és popdalok jazzes feldolgozásai alkotják. Bravúros és improvizatív előadásuk különleges koncertélményt nyújt.

Micheller Myrtill – ének, Pintér Tibor – gitár

Micheller Myrtill and Pintér Tibor play in duo since 2005, they are regular guests of Budapest Jazz Club. They launched two studio albums and gave many sold out concerts. They were among the best eight twice in Völklingen on the 'Voice&Guitar' international contest. They toured in London in 2009.

jegyár|ticket price:
1600/1200HUF

RANDOM SZERDA

SZE | WED
05
20:00

A Random Szerda Barabás Lőrinc trombitás vezetésével 2005 és 2010 között a budapesti hiphop-jazz színtér jeles képviselőiből alakult alkalmi formációkat vonultatta fel. A jammelés hagyományain alapuló sorozat gyorsan meghódította a város improvizatív zenére nyitott közönségét. 2008-ban Small Talk címmel koncertlemez jelent meg a projekt legsikeresebb felvételeiből. Most újra belekóstolhatunk a fúziós, instrumentális zene születésének megismételhetetlen pillanataiba! A Random Szerda keretei között Barabás Lőrinc a kortárs zenei paletta ismert alakjait invitálja izgalmas örömzenélésre.

Barabás Lőrinc – trombita, elektronika, Sütő Márton – gitár, Kolta Gergely – basszusgitár, Gerendás Dániel – dob

An exciting night is guaranteed, since the band is based on the tradition of jamming.

jegyár|ticket price:
1600/1200HUF

WEDNESDAY OPEN JAM: GÁNYI MIKLÓS TRIO

SZE | WED
05
22:00

INGYENES
FREE

A legtöbbször fiatal zenészekből álló triókhoz ezentúl szerdánként is bárki csatlakozhat, aki szeretné megtapasztalni a szabad, közös örömzenélés élményét. A közönség pedig, ahogy azt már megszokhatta, mindebből csak profitál, az aktuális estre felkért alapformációkat szerdánként is a legtehetségesebb zenészek alkotják.

Each Wednesday, a different trio of talented young musicians is in charge of good vibes, and they welcome the audience to take part in their game.

A fiatal tehetségeket felkaroló szerdai Jam Session sorozat stratégiai partnere a Formatex.

FORMATEX

KOÓS-HUTÁS ÁRON E.T. PROJECT FEAT. KOSZI JANKA

CSÜ | TUE
06
20:00

jegyár|ticket price:
1600/1200HUF

Napjaink egyik legkeresettebb zenészének számít Koós-Hutás Áron, aki a JazzMa.hu olvasói szavazata alapján idén elnyerte az év trombitása címet. A formációhoz a napról-napra sikeresebb fiatal énekesnő, Koszi Janka csatlakozik.

Koós-Hutás Áron – trombita, Zana Zoltán – szaxofon, Milosevits Mirko Milán – billentyűk, Zeek – rap, Koszi Janka – ének, Kolta Gergely – basszusgitár, Oláh Gábor – dob

Koós-Hutás Áron has been voted 'The year's best trumphet player' on Hungary's most popular jazz blog.

HARMÓNIA JAZZMŰHELY: VÖRÖS NIKOLETTA QUARTET

PÉN | FRI
07
20:00

jegyár|ticket price:
1400/1000HUF

Vörös Niki virtigli jazz énekesnő, aki bármilyen jó anyagból képes minőségi jazzt alkotni. Enyhén füstös hangja beleillik a hagyományba, ötletesen, de mértéktartóan rögtönöz, érzéssel énekel és nagyszerű összhangban működik zenészeivel.

Vörös Nikoletta – ének, Vörös László – zongora, Csuhaj-Barna Tibor – bőgő, Jeszenszky György – dob

With her magical smokey voice, Niki can turn any good material to quality jazz.

FREE BJC JAM SESSION: EGRI JÁNOS TRIO

PÉN | FRI
07
22:30

INGYENES
FREE

A Free BJC Jam Session esteken hétvégéről hétvégére a legismertebb és legnépszerűbb hazai zenészek alkotnak spontán formációkat. A késő éjszakába nyúló örömzenélések alkalmával bármi megtörténhet. Az elmúlt években meglepetésszerűen felbukkanó világsztárok és a legkülönbözőbb országokból érkező hobbizenészek egyaránt csatlakoztak az elsősorban vérbeli bebopot megszólaltató triókhoz.

Anything can happen on the weekend jam nights when the most popular Hungarian musicians create random formations and play true bebop to entertain the audience.

BÁGYI BALÁZS NEW QUARTET FEAT. POCSAI KRISZTA: HOMAGE TO SHAKESPEARE

A Homage To Shakespeare a Gyulai Várszínház felkérésére íródott, az irodalomtörténeti kolosszus halálának 400. évfordulója alkalmából. A produkció életre hívója Bágyi Balázs jazzdobos, zeneszerző, a mai, magyar jazz színtér meghatározó művésze. Együttesének tagjai a hazai jazz elismert, fiatal képviselői. A produkció énekesnője Pocsai Kriszta, aki számos műfajban bizonyította már kivételes tehetségét. Zenei kapcsolatuk Bágyi Balázzsal több mint húsz éves múltra tekint vissza, mindketten a Liszt Ferenc Zeneművészeti Egyetem Jazz Tanszékén diplomáztak 1998-ban.

Pocsai Kriszta – ének, Lakatos Soso Sándor – szaxofonok, Oláh Dezső – zongora, Oláh Péter – bőgő, Bágyi Balázs – dob

The concert is held in occassion of the 400th anniversary of Skakespeare's death. The leader of the project, Balázs Bágyi, is the head of the Hungarian Jazz Federation.

jegyár|ticket price:
1800HUF

A Budapest Jazz Club és a Café Budapest Kortárs Művészeti Fesztivál közös programja.

FREE BJC JAM SESSION: MOLNÁR SÁNDOR TRIO

SZO | SAT
08
22:30

INGYENES
FREE

A Free BJC Jam Session esteken hétvégéről hétvégére a legismertebb és legnépszerűbb hazai zenészek alkotnak spontán formációkat. A késő éjszakába nyúló örömzenélések alkalmával bármi megtörténhet. Az elmúlt években meglepetésszerűen felbukkanó világsztárok és a legkülönbözőbb országokból érkező hobbizenészek egyaránt csatlakoztak az elsősorban vérbeli bebopot megszólaltató triókhoz.

Anything can happen on the weekend jam nights when the most popular Hungarian musicians create random formations and play true bebop to entertain the audience.

JAZZ + PRÓZA

- az est támogatója a Glonet

VAS | SUN
09
20:00

jegyár|ticket price:
1400/1000HUF

Varga Tamás önálló estje a Jazz+próza, melyben partnerei kiváló muzsikusok, a közönség legnagyobb örömére évek óta látható és hallható a legkülönbözőbb színpadokon.

Varga Tamás – próza, Dely Róbert – gitár, Vázsonyi János – szaxofon, Klimász Tamás – bőgő, Molnár Mátyás – dob

Jazz+Prose is the night when Tamás Varga poet shares his work with fellow musicians and the audience.

TRIO MINOR FEAT. GÁJER BÁLINT

HÉT | MON
10
20:00

A Rieger Attila vezette formáció a jazz nagy előadói által komponált dallamokból építkezik, hasonló stílusból táplálkozó, de modernebb saját kompozíciókkal kiegészítve. Az összeszokott hármasfogathoz ezen az estén a rendkívüli sikerekkel büszkélkedő énekes, a Group 'N' Swing frontembere, Gájer Bálint csatlakozik.

Rieger Attila – gitár
Horváth Balázs – bőgő
Varga Bendegúz –dob
Gájer Bálint – ének

The music of the band is based on the works of famous jazz musicians, spiced with their own similar, but a bit more modern songs. On this night, the popular vocalist, Bálint Gájer will join the formation.

jegyár|ticket price:
1600/1200HUF

LFZE MONDAY OPEN JAM: PINTÉR PÉTER TRIO

INGYENES
FREE

HÉT | MON
10
22:00

Minden hétfőn este a Liszt Ferenc Zeneművészeti Egyetem fiataljai várják a spontán örömzenélés izgalmait kereső közönséget és a játékba bekapcsolódni vágyó zenészeket a Budapest Jazz Clubban. Hétről-hétre más és más tehetséges LFZE hallgatókból álló formáció szavatolja a felhőtlen szórakozást és a változatos, improvizatív hétindító esteket!

Every Monday, the students of Liszt Ferenc Music Academy welcome the audience to participate in the exciting and spontaneous experience of jamming together.

JAZZRAEL FEAT. MALEK ANDREA

- az est támogatója a Küküllősped

KEDD | TUE
11
20:00

jegyár|ticket price:
1600/1200HUF

Magyarország egyedülálló világzenei formációja 2006-ban alakult Jáger Bandi vezetésével. Közismert szefárd, közel-keleti népdalok újraértelmezése, tradicionális zenei folklór különleges interpretálása a jazz érintésével, így írható le zenéjük. Az együttest elismert jazz zenészek alkotják, a dalok instrumentális és énekes formában hallhatók.

Szőke Nikoletta – ének, Malek Andrea – ének, Jáger Bandi – zongora, Csejtei Ákos – szaxofon, Horváth „Plúttó" József – basszusgitár, Bordás József – dob

The band's music is based on jewish and arabic elements mixed by mainstream jazz vibes.

PINTÉR ZOLTÁN TRIO

SZE | WED
12
20:00

jegyár|ticket price:
1400/1000HUF

A jazz egyik sajátossága, hogy partnerektől függően a szólista is megváltozik a többiek irányába. A saját elképzelés megvalósításához olyan társakra van szüksége, akikkel jól ismerik egymást. Pintér Zoltán ebben a formációjában találta meg leginkább számításait.

Pintér Zoltán – zongora, Egri János – bőgő, Balázs Elemér – dob

Every jazz pianist's dream is to play in a band where he can achieve his own ideas. The best solution for that is to form a trio. Of course good partners are needed.

WEDNESDAY OPEN JAM: RAFAEL MÁRIO TRIO

SZE | WED
12
22:00

INGYENES
FREE

A legtöbbször fiatal zenészekből álló triókhoz ezentúl szerdánként is bárki csatlakozhat, aki szeretné megtapasztalni a szabad, közös örömzenélés élményét. A közönség pedig, ahogy azt már megszokhatta, mindebből csak profitál, az aktuális estre felkért alapformációkat szerdánként is a legtehetségesebb zenészek alkotják.

Each Wednesday, a different trio of talented young musicians is in charge of good vibes, and they welcome the audience to take part in their game.

A fiatal tehetségeket felkaroló szerdai Jam Session sorozat stratégiai partnere a Formatex.

FORMATEX

MÁRKUS TIBOR 60. SZÜLETÉSNAPI KONCERT

CSÜ | THU
13
20:00

A születésnapi koncert házigazdája az ünnepelt elsőszámú formációja, az Equinox, mely stílusában a modern mainstream jazz irányzatához áll legközelebb, repertoárjában saját dalok szerepelnek. Márkus Tibor szerzeményeit a modern kompozíciós elemek felhasználása mellett a dallamosság és befogadhatóság jellemzi. A koncerten az Equinox javarészt a szerző „Mysterious Tales” című lemezéről a zenekarra írt kompozíciókat mutatja be.

Márkus Tibor – zongora, szintetizátor , Kovács Linda és Eszes Viktória – ének, Jász András – szaxofon, Zana Zoltán – szaxofon, EWI szaxofon szintetizátor, Csuhaj Barna Tibor – bőgő, Jeszenszky György – dob
Vendégek: Kézdy Luca – hegedű, Juhász Gábor – gitár, Gyulai Csaba – gadulka és ütőhangszerek

Tonight, Tibor Márkus will celebrate his birthday with his no.1 band, Equinox, and, of course, with the audience.

A Budapest Jazz Club és a Café Budapest Kortárs Művészeti Fesztivál közös programja.

jegyár|ticket price:
1800HUF

VILÁGSZTÁROK A BUDAPEST JAZZ CLUBBAN

YELLOWJACKETS

|USA|

PÉN | FRI
14.
19.00 & 21.30

jegyár|ticket price:
5900HUF

A képlékeny, mindig zseniális zenészekből álló zenekarban a múltban nem kisebb nevek működtek közre, mint a dobos Peter Erskine és Terri Lyne Carrington, a mai napig kultikus legendaként tisztelt Jaco Pastorius szintén basszusgitáros fia, Felix Pastorius vagy Jimmy Haslip.

A Yellowjackets elnyűhetetlen motorja a zenekaralapító zongorista, Russell Ferrante. A csapat izgalmas felállásban érkezik a Budapest Jazz Clubba: szaxofonon az összes eddigi tag közül is a legnagyobb kedvencnek számító Bob Mintzer, dobon az 1987 és 1999 között közreműködő, majd 2010 óta újra oszlopos tagnak számító Will Kennedy, basszusgitáron a 2015-ben érkező Dane Anderson játszik.

Az 1977-ben alapított kvartett a legtávolabbi tájakat is meghódította, Ázsiában, Ausztráliában és Európában is sikert sikerre halmozott. Két Grammy-díjat is nyert, 1981 óta több mint huszonöt albumot jelentetett meg.

Marked by a mutable but always star-studded line-up throughout its history, the band boasts such former members as drummers Peter Erskine and Terri Lyne Carrington, bassist Felix Pastorius, son of the legendary Jaco, and Jimmy Haslip.

The indestructible heart of Yellowjackets is founder-pianist Russell Ferrante. They arrive at the Budapest Jazz Club with an exciting cast: the saxophonist is all-time greatest favourite member Bob Mintzer, the drummer is Will Kennedy, who first played in the band between 1987–1999, and rejoined them in 2010, and the bassist is 2015 arrival Dane Anderson.

Originally founded in 1977, and making its debut as Yellowjackets in 1981, the two-times Grammy Award-winning quartet has released more than 25 records and found enthusiastic followers all over the world, from Asia through Australia to Europe.

2016 | CAFe BUDAPEST KORTÁRS MŰVÉSZETI FESZTIVÁL
07-23

A Budapest Jazz Club és a Café Budapest Kortárs Művészeti Fesztivál közös programja.

FREE BJC JAM SESSION: BALÁZS JÓZSEF TRIO

PÉN | FRI
14
22:30

INGYENES
FREE

A Free BJC Jam Session esteken hétvégéről hétvégére a legismertebb és legnépszerűbb hazai zenészek alkotnak spontán formációkat. A késő éjszakába nyúló örömzenélések alkalmával bármi megtörténhet. Az elmúlt években meglepetésszerűen felbukkanó világsztárok és a legkülönbözőbb országokból érkező hobbizenészek egyaránt csatlakoztak az elsősorban vérbeli bebopot megszólaltató triókhoz.

Anything can happen on the weekend jam nights when the most popular Hungarian musicians create random formations and play true bebop to entertain the audience.

HARMÓNIA JAZZMŰHELY: SOLATI

SZO | SAT
15
20:00

jegyár|ticket price:
1400/1000HUF

A magyar jazzvilág egyik legelőremutatóbb és legsokoldalúbb zenésze, a zongorista, Tzumo legújabb formációjával a Neo Soul, RnB és Hip-Hop stílusjegyeit ötvözi a jazz harmóniakészletével és összetett, előremutató formavilágával.

Pocsai Kriszta – ének, Tzumo – billentyűk, Heilig Tomi – basszusgitár, Toni Snétberger – dob

Tzumo the amazing and fantastically versatile young Roma keyboard man is the graduate of two world famous institutions: the Berklee College of Music in Boston and the Thelonious Monk Institute He has played with the likes of of Herbie Hancock, Kenny Garret, Terence Blanchard and Wayne Shorter.

FREE BJC JAM SESSION: GÁSPÁR KÁROLY TRIO

SZO | SAT
15
22:30

INGYENES
FREE

A Free BJC Jam Session esteken hétvégéről hétvégére a legismertebb és legnépszerűbb hazai zenészek alkotnak spontán formációkat. A késő éjszakába nyúló örömzenélések alkalmával bármi megtörténhet. Az elmúlt években meglepetésszerűen felbukkanó világsztárok és a legkülönbözőbb országokból érkező hobbizenészek egyaránt csatlakoztak az elsősorban vérbeli bebopot megszólaltató triókhoz.

Anything can happen on the weekend jam nights when the most popular Hungarian musicians create random formations and play true bebop to entertain the audience.

VAS | SUN
16
18:00

BUDAPEST JAZZ ORCHESTRA

AKI AUTÓN ÓHAJT JÁRNI / AZ UTCA NAPOS OLDALÁN

LEMEZBEMUTATÓ KONCERT

KÖZREMŰKÖDIK:
FEHÉR ADRIENN, URBÁN ORSOLYA, FARKAS GÁBOR GÁBRIEL, ÉS MUJAHID ZOLTÁN

Az 1998-ban megalakult Budapest Jazz Orchestra igazán nagy áttörést jelentett a hazai jazz-élet számára, hiszen létrejött Magyarország első, professzionális big bandje, mely hangzásával a ‘20-as évek Amerikáját idézte. A BJO kiváló munkásságának ékes bizonyítéka az elmúlt több mint 15 év, mely idő alatt számos koncert, hazai és nemzetközi elismerés, illetve megszámlálhatatlan külföldi előadó színesítette a zenekar eddigi történetét. Ezen az estén – nem is először – négy aranytorkú énekessel bővül ki a bigband.

BJO believes in the importance of making the music available to the jazz-loving audience, to show them how it has changed and evolved in the past decades, and to introduce them to the various performers who are considered as milestones in this style of music.

jegyár|ticket price:
2400/1600HUF

UDVARDI MÁRTON: ÉG ALATTI 5

- az est támogatója a Budateher

HÉT | MON
17
20:00

jegyár|ticket price:
1400/1000HUF

A zenekar 2014 őszén alakult. Kompozícióik többek közt a ‘60-as évek hard-bop jazz harmóniavilágának és különféle népzenéknek továbbgondolása, valamint ars poetic-ájuk szerint: természeti impressziók organikus zenei megjelenítése.

Udvardi Márton – trombita, Ördög Krisztián – fuvola, szaxofon, Baló Sámuel – zongora, Hermán Dominik – bőgő, Ujváry Flóra – dob

The ars poetica of the band is to show natural impressions in the form of organic music.

LFZE MONDAY OPEN JAM:
TÁLAS ÁRON TRIO

HÉT | MON
17
22:00

INGYENES
FREE

Minden hétfőn este a Liszt Ferenc Zeneművészeti Egyetem fiataljai várják a spontán örömzenélés izgalmait kereső közönséget és a játékba bekapcsolódni vágyó zenészeket a Budapest Jazz Clubban. Hétről-hétre más és más tehetséges LFZE hallgatókból álló formáció szavatolja a felhőtlen szórakozást és a változatos, improvizatív hétindító esteket!

Every Monday, the students of Liszt Ferenc Music Academy welcome the audience to participate in the exciting and spontaneous experience of jamming together.

KEDD | TUE
18
19:00

Ingyenes Csurgódombi sajtkóstoló
FREE HUNGARIAN HANDMADE CHEESE TASTING

Kelet-Bakony lábánál egy kis műhelyben, a Sajtkonyhában, egy több országot megjárt chef keze alatt készülnek a Csurgódombi sajtok. Nagy odaadással készítik, forgatják, gondozzák a pincében a sajtokat mielőtt az ínyencek asztalára kerülnek. A Budapest Jazz Club koncertközönsége ingyenes sajtkóstolón vehet részt, ahol egy-egy ajándék kóstolópohárnyi sajt vár minden aznapi belépővel rendelkező vendégre. A kedvencekből pedig akár otthonra is vihetnek magukkal vagy egy pohár bor társaságában jóízűen cseveghetnek közvetlenül a készítőkkel.

Csurgódomb is a cute village in the area of East Bakony in Hungary. István Pózer, a popular Hungarian chef and his wife Erika established a small cheese manufactory a few years ago. In this evening all guests who has available concert ticket could taste the artisan's delicious goods for free.

2011 óta minden októberben tömött széksorok előtt áll színpadra Trace Bundy, hangszerének egyedülálló mestere. A közvetlen, néha egészen játékos, interaktív koncert a szakértő és a jazz gitározás rejtelmeiben kevésbé jártas közönséget egyaránt lenyűgözi.
A tapping és a looper effekt szakavatott mestere egymaga képes teljes zenekarokat meghazudtolóan telt hangzást gerjeszteni a mindössze hat húr és az ismétlő-effekt segítségével. Játékában az élőben építkező, utánozhatatlanul precíz riffeket könnyed, ám annál impulzívabb szólókkal teszi teljessé.
Trace Bundy előadásmódja, közvetlensége, virtuóz technikája és mindezekkel párosuló zenei alázata felejthetetlen előadással ajándékozza meg a közönséget, mely évről-évre egyre nagyobb számban kíváncsi a one-man-show tengerentúli fenegyerekének produkciójára.

The American musician can sound like a whole band with just six strings. It's no suprise that since his first apppearance at BJC in 2011, all his october concerts were sold out.

AZ INFORÁDIÓ BEMUTATJA: BARIS GÁBOR QUARTET

SZE | WED
19
20:00

jegyár|ticket price: 1400/1000HUF

A Baris Gábor Quartet 2011-ben alakult egy jam session apropóján a Zeneakadémia jazz tanszakának egykori hallgatóiból. Repertoárjukban egyaránt felfedezhetjük a swing korszak, a be-bop és a hardbop stílus jegyeit, természetesen jazz sztenderdeken és saját szerzeményeiken keresztül.

Baris Gábor – szaxofon, Csikós József – zongora, Klimász Tamás – bőgő, Benkó Ákos – dob

It started as a random jam session of students of Liszt Ferenc Academy - now it's a professional band based on be-bop and hardbop.

WEDNESDAY OPEN JAM: OLÁH KRISZTIÁN TRIO

SZE | WED
19
22:00

INGYENES
FREE

A legtöbbször fiatal zenészekből álló triókhoz ezentúl szerdánként is bárki csatlakozhat, aki szeretné megtapasztalni a szabad, közös örömzenélés élményét. A közönség pedig, ahogy azt már megszokhatta, mindebből csak profitál, az aktuális estre felkért alapformációkat szerdánként is a legtehetségesebb zenészek alkotják.

Each Wednesday, a different trio of talented young musicians is in charge of good vibes, and they welcome the audience to take part in their game.

A fiatal tehetségeket felkaroló szerdai Jam Session sorozat stratégiai partnere a Formatex.

FORMATEX

A NATURAL SYSTEMS BEMUTATJA: FINUCCI BROS PROJECT - BEST OF BARBARA STREISAND

CSÜ | THU
20
20:00

jegyár|ticket price: 1600/1200HUF

A zenekar vezetője Balogh Roland Junior Príma-díjas jazz-gitárművész. 2009-ben megnyerte a Montreux-i jazz-gitárversenyt, 2015 októberében pedig New Yorkban Wes Montgomery emlékére megrendezett versenyen második helyezést ért el. A formáció ezen az estén egy különleges, megosztó ám figyelemre méltó énekesnő, Barbara Streisand munkásságára összpontosít.

Balogh Roland – gitár, Balogh Zoltán – zongora, Horváth Pluto József – basszusgitár, Bordás József – dob

The graduation concert of the masters of art of Liszt Ferenc Academy of Music, mainly consist

tripadvisor
The world's largest travel site

KÍVÁNCSIAK VAGYUNK VÉLEMÉNYÉRE!
KÉRJÜK, OSSZA MEG VELÜNK!
WE ARE INTERESTED IN YOUR EXPERIENCE AT BUDAPEST JAZZ CLUB. PLEASE LEAVE A REVIEW ON TRIPADVISOR OR FACEBOOK.

HARMÓNIA JAZZMŰHELY: ROZSNYÓI PÉTER TRIO

PÉN | FRI
21
20:00

jegyár|ticket price: 1400/1000HUF

Rozsnyói Péter stílusa azonnal felismerhető, jóformán egyedülálló abból a szempontból, hogy Jacques Loussier-val ellentétben Ő nem Bachot jazzesítette, hanem a jazzt „bachosította". És tette, teszi ezt jobban és ízlésesebben minden kortársánál, sőt az esetenként hasonló irányban tapogatózott Dave Brubecknél is.

Rozsnyói Péter – zongora, Orbán György – bőgő, Csörsz Zoltán – dob

Rozsnyói Peter's is practically unique inasmuch, unlike Jacques Loussier, he doesn't jazz up Bach but bachs up jazz instead.

FREE BJC JAM SESSION: MOLNÁR SÁNDOR TRIO

PÉN | FRI
21
22:30

INGYENES
FREE

A Free BJC Jam Session esteken hétvégéről hétvégére a legismertebb és legnépszerűbb hazai zenészek alkotnak spontán formációkat. A késő éjszakába nyúló örömzenélések alkalmával bármi megtörténhet. Az elmúlt években meglepetésszerűen felbukkanó világsztárok és a legkülönbözőbb országokból érkező hobbizenészek egyaránt csatlakoztak az elsősorban vérbeli bebopot megszólaltató triókhoz.

Anything can happen on the weekend jam nights when the most popular Hungarian musicians create random formations and play true bebop to entertain the audience.

PORT.HU JAZZ EST: BALÁZS ELEMÉR GROUP

SZO | SAT
22
20:00

Pat Metheny, a világhírű jazz gitáros így nyilatkozott: „Elemér, véleményem szerint, az egyik legjobb dobos ma a szakmában. Összehasonlíthatatlan muzikalitással és finomsággal játszik." Formációja kiemelkedően egyéni hangzásvilágot alakított ki; ennek legfőbb jellemzői a dallamközpontúság és a különleges ritmika, amelyeket a férfi- és női hang érdekes kontrasztja tesz még színesebbé.

Balázs Elemér – dob, Szőke Nikoletta – ének, Szakonyi Milán – ének, Balázs József – zongora, Komjáti Áron – gitár, Lakatos Pecek Krisztián – bőgő, Czibere József – ütőhangszerek

The Elemer Balázs Group, one of Hungary's most popular jazz band was founded in 2000 by Elemér Balázs, the internationally widely recognized and popular jazz drummer.

ROZÉ KÓSTOLÓ 19:00-TÓL!
Rosé wine tasting from 7 PM.

jegyár|ticket price:
1600/1200HUF

FREE BJC JAM SESSION: GULYÁS-PINTÉR AUTHENTIC JAZZ BAND

SZO | SAT
22
22:30

INGYENES
FREE

A Free BJC Jam Session esteken hétvégéről hétvégére a legismertebb és legnépszerűbb hazai zenészek alkotnak spontán formációkat. A késő éjszakába nyúló örömzenélések alkalmával bármi megtörténhet. Az elmúlt években meglepetésszerűen felbukkanó világsztárok és a legkülönbözőbb országokból érkező hobbizenészek egyaránt csatlakoztak az elsősorban vérbeli bebopot megszólaltató triókhoz.

Anything can happen on the weekend jam nights when the most popular Hungarian musicians create random formations and play true bebop to entertain the audience.

MAESTRO

VAS | SUN
23
19:00

jegyár|ticket price:
2500HUF

Az improvizációs színházi est során két rendező dolgozik azon, hogy a színészek rövid jelenetekben játszva minél nagyobb bajba kerüljenek, és változatos helyzetekben küzdjenek a játékban maradásért. Hogy ki kivel játszik, a nézők sorsolják ki, és a jelenetek végén ők pontoznak. Akinek a legtöbb pontja van az est végén, az lesz a Maestro.

Since the audience is the judge of the match from the beginning to the end, no matter what I anguage you speak, you will definitely enjoy this imrovised theatre play.

A JEGYMESTER.HU BEMUTATJA: RÉVÉSZ RICHÁRD LATIN TRIO

HÉT | MON
24
20:00

jegyár|ticket price:
1600/1200HUF

Révész Richárd hazánk egyik elsőszámú latin jazz zongoristája, eddig is nagy sikert aratott latin stílusú Escucha Mi Ritmo, Menu 890 és Nuestro Ritmo című lemezeivel. Műsorukban igazi vérpezsdítő, virtuóz latin jazz dalok szerepelnek.

Révész Richárd – zongora, Fónay Tibor – bőgő, Czibere József – dob

Richárd Révész is one of the most talented pianist of this country. The trio can heat up the audience with their fiery latin music even in the coldest weather.

LFZE MONDAY OPEN JAM: OPPORTUNITY

HÉT | MON
24
22:00

INGYENES
FREE

Minden hétfőn este a Liszt Ferenc Zeneművészeti Egyetem fiataljai várják a spontán örömzenélés izgalmait kereső közönséget és a játékba bekapcsolódni vágyó zenészeket a Budapest Jazz Clubban. Hétről-hétre más és más tehetséges LFZE hallgatókból álló formáció szavatolja a felhőtlen szórakozást és a változatos, improvizatív hétindító esteket!

Every Monday, the students of Liszt Ferenc Music Academy welcome the audience to participate in the exciting and spontaneous experience of jamming together.

FORMATEX JAZZ EST: AZ ÉV FIATAL JAZZ ZENÉSZE 2016: OLÁH KRISZTIÁN

KEDD | TUE
25
20:00

A Magyar Jazz Szövetség 2016-ban rendezte meg „Az év fiatal jazz-zenésze" versenyt hagyomány teremtő céllal. Első alkalommal egy fiatal tehetség nyerte el, a szakmai zsűri elismerését. A verseny célja, hogy a Magyar Jazz Szövetség felkutassa azokat a művészeket, akik már fiatalon felismerik a tradicionális jazz standard zene értékeit és magas színvonalon tudják interpretálni azt.
Oláh Krisztián már külföldön is számos alkalommal képviselte hazánkat, koncerteken és versenyeken egyaránt.

Oláh Krisztián – zongora, Elek István – szaxofon (MJSZ elnökségi tag), Oláh Péter – bőgő, Bordás József – dob (MJSZ elnökségi tag)

The winner of "Young jazz musician of the year" is pianist Krisztián Oláh, who has appeared abroad in competetions and concerts as well.

jegyár|ticket price:
1400/1000HUF

GRUND SZÍNHÁZ: CAGEMATCH

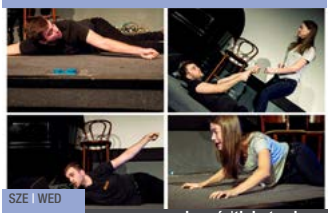

SZE | WED
26
21:00

jegyár|ticket price:
2500HUF

A mérkőzésen két csapat néz szembe egymással, hogy néhány szóból kiindulva percről-percre átalakítsa a történetet. Hétköznapi életek, váratlan fordulatok, hősök, izgalmas karakterek a játék, a harc, a humor hálójában - bármi megtörténhet a színpadon.

Verseny az idővel, játék a sztorikkal - 100% improvizáció a győzelemig!

In this Hungarian improvisational theatre play, two teams face eachother to form a complete story with just a few words. You can enjoy it without understanding the language.

WEDNESDAY OPEN JAM: GÁNYI MIKLÓS TRIO

INGYENES
FREE

SZE | WED
26
22:30

A legtöbbször fiatal zenészekből álló triókhoz ezentúl szerdánként is bárki csatlakozhat, aki szeretné megtapasztalni a szabad, közös örömzenélés élményét. A közönség pedig, ahogy azt már megszokhatta, mindebből csak profitál, az aktuális estre felkért alapformációkat szerdánként is a legtehetségesebb zenészek alkotják.

Each Wednesday, a different trio of talented young musicians is in charge of good vibes, and they welcome the audience to take part in their game.

A fiatal tehetségeket felkaroló szerdai Jam Session sorozat stratégiai partnere a Formatex.

FORMATEX

GEREBEN ZITA QUINTET

CSÜ | TUE
27
20:00

jegyár|ticket price:
1600/1200HUF

2010-ben Zita szólistaként lépett a rivaldafénybe: első önálló albuma Ready For The Sun címmel jelent meg. Ezt követte második albuma Our Places címmel, melyen a pop, a funk és az R'n'B stílusjegyek dominálnak.

Gereben Zita – ének, Bécsy Bence – gitár, Horváth „Tojás" Gábor – zongora, Bata István – basszusgitár, Gálfi Attila – dob

Singer Zita Gereben with her quintet has paid her dues touring all over the country. Her songs, her velvety voice and personal onstage presence ensure an unforgettable evening.

HARMÓNIA JAZZMŰHELY: KAROSI JÚLIA QUARTET

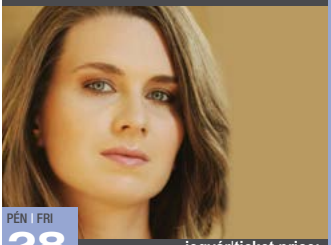

PÉN | FRI
28
20:00

jegyár|ticket price:
1400/1000HUF

A formáció Hidden Roots című lemezt telt házas koncerten mutatták be 2014 márciusában a Budapesti Tavaszi Fesztiválon. A zenekar elsősorban az énekesnő saját szerzeményeit játssza. A zene dinamikus, magán viseli a magyar és közép-európai zene ritmikai sokszínűségét.

Karosi Júlia – ének, Tálas Áron – zongora, Bögöthy Ádám – bőgő, Varga Bendegúz – dob

The band performs mainly Júlia's own compositions. The music is dynamic and carries the rhythmic variety of the music of Hungary and Eastern Europe.

FREE BJC JAM SESSION: BALÁZS JÓZSEF TRIO

PÉN | FRI
28
22:30

INGYENES
FREE

A Free BJC Jam Session esteken hétvégéről hétvégére a legismertebb és legnépszerűbb hazai zenészek alkotnak spontán formációkat. A késő éjszakába nyúló örömzenélések alkalmával bármi megtörténhet. Az elmúlt években meglepetésszerűen felbukkanó világsztárok és a legkülönbözőbb országokból érkező hobbizenészek egyaránt csatlakoztak az elsősorban vérbeli bebopot megszólaltató triókhoz.

Anything can happen on the weekend jam nights when the most popular Hungarian musicians create random formations and play true bebop to entertain the audience.

FIDELIO JAZZ EST: EGRI DRIVE STUFF

SZO | SAT
29
20:00

jegyár|ticket price:
1600/1200HUF

A hazai jazz-bőgőzés első számú – ebben a formációban basszusgitáron játszó – képviselőjének friss formációja idén nyáron alakult. Az elektronikus hangzásban a funky, a soul, a latin és a world music, hagyományaira épülő groove-os lüktetés dominál. Saját szerzemények és ismert jazz melódiák populárisabb átdolgozásokat a legkiválóbb zenészek szólaltatják meg.

Egri János – basszusgitár, Makovics Dénes – szaxofon, fuvola, Fekete István – trombita, Szakcsi Lakatos Róbert – billentyűk, Gyenge Lajos – dob

Famous jazz compositions and own works played by the best musicians - that can never go wrong.

FREE BJC JAM SESSION: GÁSPÁR KÁROLY TRIO

SZO | SAT
29
22:30

INGYENES
FREE

A Free BJC Jam Session esteken hétvégéről hétvégére a legismertebb és legnépszerűbb hazai zenészek alkotnak spontán formációkat. A késő éjszakába nyúló örömzenélések alkalmával bármi megtörténhet. Az elmúlt években meglepetésszerűen felbukkanó világsztárok és a legkülönbözőbb országokból érkező hobbizenészek egyaránt csatlakoztak az elsősorban vérbeli bebopot megszólaltató triókhoz.

Anything can happen on the weekend jam nights when the most popular Hungarian musicians create random formations and play true bebop to entertain the audience.

A JEGYMESTER.HU BEMUTATJA: BUDAPEST BOSSANOVA QUARTET

VAS | SUN
30
20:00

jegyár|ticket price:
1400/1000HUF

A Budapest Bossanova Quartet a brazil zene autentikus hazai képviselője. A repertoáron szereplő bossanovák és szambák eredeti hangvétellel, portugálul szólalnak meg. Az együttes összeállítása és az improvizált hangszeres szólók révén azonban jelentősen kötődik az észak-amerikai jazz-ben meghonosodott előadásmódhoz is.

Hurták Gábor – gitár, ének, Szalay Gábor – gitár, Földváry Balázs – bőgő, Hajas László – dob

Authentic bossa nova vibes from Brasil, intimate, light tunes with traditional bossa rhythm.

d1 tv JAZZ EST: BENCZE ALMA QUARTET

HÉT | MON
31
20:00

jegyár|ticket price:
1400/1000HUF

Bencze Alma a Kodolányi János Főiskola Jazz ének szakán tanult, ahol 2013-ban szerezte diplomáját. A Quartet zenészei több éve játszanak együtt, repertoárjukban gondosan és egyedileg meghangszerelt átdolgozások szerepelnek.

Bencze Alma – ének, Lachegyi Máté – zongora, Baksa Péter – basszusgitár, Huszár Ákos – dob

The refreshed formation plays improvised jazz between strict musical borders.

LFZE MONDAY OPEN JAM: FARKAS JÓZSEF JR. TRIO

HÉT | MON
31
22:00

INGYENES
FREE

Minden hétfőn este a Liszt Ferenc Zeneművészeti Egyetem fiataljai várják a spontán örömzenélés izgalmait kereső közönséget és a játékba bekapcsolódni vágyó zenészeket a Budapest Jazz Clubban. Hétről-hétre más és más tehetséges LFZE hallgatókból álló formáció szavatolja a felhőtlen szórakozást és a változatos, improvizatív hétindító esteket!

Every Monday, the students of Liszt Ferenc Music Academy welcome the audience to participate in the exciting and spontaneous experience of jamming together.

09.01.	cs	20:00	**Jazz Consort** - *az est támogatója a Budateher*
09.02.	p	20:00	Harmónia Jazzműhely: **STEVE FISHWICK (UK) w/ Szakcsi Lakatos Béla & Molnár Sándor** FREE JAM SESSION 22:00
09.03.	szo	20:00	**Tzumo Exclusive** FREE JAM SESSION 22:00
09.04.	v	20:00	**Révész Richárd Latin Trio**
09.05.	h	20:00	Alerant Jazz Est: **Voice & Guitar: Micheller Myrtill & Pintér Tibor Duo**
09.05.	h	22:00	**LFZE Monday Open Jam:** Baris Gábor Trio
09.06.	k	20:00	**Papajazz** - *az est támogatója a Küküllősped*
09.07.	sz	20:00	**Ludányi Tamás Quartet**
09.07.	sz	22:00	**Wednesday Open Jam:** Rafael Mário Trio
09.08.	cs	20:00	**Syrius Legacy**
09.09.	p	20:00	Harmónia Jazzműhely: **Horváth Cintia Quintet** FREE JAM SESSION 22:00
09.10.	szo	20:00	**Binder Quartet feat. Kis Borbála és Zsikó Zoltán** - Retropolis II. lemezbemutató koncert FREE JAM SESSION 22:00
09.11.	v	17:00	**Magyar Dal Napja - JazzDal Színpad**
09.12.	h	20:00	Alerant Jazz Est: **Trio Minor feat. Szűcs Gabi**
09.12.	h	22:00	**LFZE Monday Open Jam:** Raboczki Quartet
09.13.	k	20:00	**Organism** - *az est támogatója a Glonet*
09.14.	sz	20:00	**Finucci Bros Project - Best of Finucci Bros**
09.14.	sz	22:00	**Wednesday Open Jam:** Horváth Cintia Quartet
09.15.	cs	20:00	d1 tv Jazz Est: **Bende Zsolt Quartet**
09.16.	p	20:00	Harmónia Jazzműhely: **East Gipsy Band** FREE JAM SESSION 22:00
09.17.	szo	20:00	Fidelio Jazz Est: **Oláh Kálmán Quartet** FREE JAM SESSION 22:00
09.18.	v	20:00	**Budapest Bossanova Quartet**
09.19.	h	20:00	A Natural Systems bemutatja: **Why Not Acoustic Pop Quartet**
09.19.	h	22:00	**LFZE Monday Open Jam:** Postmodern Society
09.20.	k	20:00	**Aladdin Killers (PL)**
09.21.	sz	20:00	**Pankastic!**
09.21.	sz	22:00	**Wednesday Open Jam:** Tálas Áron Trio
09.22.	cs	20:00	Port.hu Jazz Est: **Berdisz Művek**
09.23.	p	20:00	Harmónia Jazzműhely: **Gáspár Károly Trio** FREE JAM SESSION 22:00
09.24.	szo	20:00	Formatex Jazz Est: **Balázs Elemér Group** FREE JAM SESSION 22:00
09.25.	v	18:00	**Jazzmania Big Band**
09.26.	h	20:00	A Jegymester.hu bemutatja: **BG5**
09.26.	h	22:00	**LFZE Monday Open Jam:** Tálas Áron Trio
09.27.	k	20:00	Az Inforádió bemutatja: **Trio a lá Kodály**
09.28.	sze	21:00	**Grund Színház: Cagematch**
09.28.	sze	22:30	**Wednesday Open Jam:** Molnár Bence Trio
09.29.	cs	20:00	**Pluto - My Words**
09.30.	p	20:00	Harmónia Jazzműhely: **Pátkai Rozina Trio** FREE JAM SESSION 22:00

JEGYINFORMÁCIÓ: Jegyek kaphatók a BJC jegypénztárában nyitvatartási napokon 19:00 - 22:00 között. A Broadway Jegyirodákban (www.broadway.hu) 300Ft-os kezelési költség ellenében. Továbbá online a www.jegymester.hu weboldalon, illetve a Jegymester partner irodáiban.

TICKET INFO: Tickets can be bought at Budapest Jazz Club box office from 7PM to 10PM on opening days. Broadway Ticket Offices (www.broadway.hu). Please note that 300HUF handling charge will be automatically added to the bill at Broadway Ticket Offices. Online ticket selling: www.jegymester.hu

10.01.	szo	20:00	**Elsa Valle Afrocando**
10.03.	h	20:00	**Singer Street**
10.03.	h	22:00	**LFZE Monday Open Jam:** Balogh Gyula Trio
10.04.	k	20:00	Voice & Guitar: **Micheller Myrtill & Pintér Tibor Duo**
10.05.	sz	20:00	**Random Szerda**
10.05.	sz	22:00	**Wednesday Open Jam:** Gányi Miklós Trio
10.06.	cs	20:00	**Koós-Hutás Áron E.T. Project feat. Koszi Janka**
10.07.	p	20:00	Harmónia Jazzműhely: **Vörös Nikoletta Quartet**
10.08.	szo	20:00	**Bágyi Balázs New Quartet feat. Pocsai Krisztina** - Homage to Shakespeare lemezbemutató koncert
10.09.	v	20:00	**Jazz + Próza** - *az est támogatója a Glonet*
10.10.	h	20:00	**Trio Minor feat. Gájer Bálint**
10.10.	h	22:00	**LFZE Monday Open Jam:** Pintér Péter Trio
10.11.	k	20:00	**Jazzrael feat. Malek Andrea** - *az est támogatója a Küküllősped*
10.12.	sz	20:00	**Pintér Zoltán Trio**
10.12.	sz	22:00	**Wednesday Open Jam:** Rafael Mário Trio
10.13.	cs	20:00	**Márkus Tibor 60. születésnapi koncert**
10.14.	p	19:00 21:30	VILÁGSZTÁROK A BUDAPEST JAZZ CLUBBAN: **YELLOWJACKETS |USA|**
10.15.	szo	20:00	Harmónia Jazzműhely: **Solati**
10.16.	v	18:00	**Budapest Jazz Orchestra** - Aki autón óhajt járni / Az utca napos oldalán - lemezbemutató koncert
10.17.	h	20:00	**Udvardi Márton: Ég alatti 5** - *az est támogatója a Budateher*
10.17.	h	22:00	**LFZE Monday Open Jam:** Tálas Áron Trio
10.18.	k	20:00	ALERANT JAZZ EST: **TRACE BUNDY |USA|**
10.19.	sz	20:00	Az Inforádió bemutatja: **Baris Gábor Quartet**
10.19.	sz	22:00	**Wednesday Open Jam:** Oláh Krisztián Trio
10.20.	cs	20:00	A Natural Systems bemutatja: **Finucci Bros Project - Best of Barbara Streisand**
10.21.	p	20:00	Harmónia Jazzműhely: **Rozsnyói Péter Trio**
10.22.	sz	20:00	Port.hu Jazz Est: **Balázs Elemér Group**
10.23.	v	19:00	**Maestro**
10.24.	h	20:00	A Jegymester.hu bemutatja: **Révész Richárd Latin Trio**
10.24.	h	22:00	**LFZE Monday Open Jam:** Opportunity
10.25.	k	20:00	Formatex Jazz Est: **Az év fiatal jazz zenésze 2016: Oláh Krisztián**
10.26.	sz	21:00	**Grund Színház: Cagematch**
10.26.	sz	22:00	**Wednesday Open Jam:** Gányi Miklós Trio
10.27.	cs	20:00	Az InfoRádió bemutatja: **Gereben Zita Quintet**
10.28.	p	20:00	Harmónia Jazzműhely: **Karosi Júlia Quartet**
10.29.	szo	20:00	Fidelio Jazz Est: **Egri Drive Stuff**
10.30.	v	20:00	A Jegymester.hu bemutatja: **Budapest Bossanova Quartet**
10.31.	h	20:00	d1 tv Jazz Est: **Bencze Alma Quartet**
10.31.	h	22:00	**LFZE Monday Open Jam:** Farkas József Jr. Trio

BJC JEGYPÉNZTÁR NYITVATARTÁS:
Nyitvatartási napokon: 19:30 - 22:30

BJC BOX OFFICE OPENING HOURS:
Opening days 19.30 to 22.30

BJC BISTRO
www.bjc.hu

A BJC BISTRO a késő esti órákban is várja a különleges ízek kedvelőit!
H-Cs: 18^{00}-24^{00} | P-Szo: 18^{00}-02^{00} | V: változó

Our restaurant welcomes our guests even in the late hours.
MON-TUE: 6^{pm}-12^{am} | FRI-SAT: 6^{pm}-02^{am} | SUN: may vary