1136 Budapest, Hollán Ernő u. 7. I www.bjc.hu

budapest jazz club

INGYENES / FREE
PROGRAM GUIDE

PROGRAMFÜZET

2015. május - június

BJC BISTRO
www.bjc.hu

16 MÁJUS MAY 20:00

[USA]

ERNIE WATTS & TRIO MIDNIGHT

BJC SUMMER JAM

HARMÓNIA JAZZMŰHELY:

MORNINGTON LOCKETT [UK]

2015.05.22. // 20:00

SZULÁK ANDREA QUINTET
TRIO SPECIAL
GITÁR TRIO
és még sokan mások...

Főtámogatónk az alerant INFORMATIKAI ZRT.

budapest jazz club

RÓLUNK
ABOUT US

Ha könnyed, mégis nívós zenei élményre vágyik, ha a jazz elkötelezett híve, vagy épp most barátkozik a műfajjal, látogasson el a főváros jazzéletének központjába, ahol különleges atmoszféra, kiváló hangminőség, barátságos jazzkávézó és izgalmas bisztrófogásokat kínáló konyha is várja. A klubéletben kuriózumnak számító világsztárok mellett állandó fellépőink a hazai és nemzetközi jazz elismert művészei. A Budapest Jazz Club támogatja a fiatal tehetségeket, teret biztosít a hazai jazzélet szakmai eseményeinek, ám mindezek mellett létrejöttének elsődleges célja, hogy minden téren igényes közeget teremtsen a szórakozni vágyóknak.

Smooth, quality music, a cup of coffee, drink or a dinner in the heart of the city, at the centre of jazz life in town. We regularly feature world-famous jazz stars, Hungarian musicians of international standing, seasoned professionals from the club scene and brilliant up-and-coming youngsters. Our main stage has a Steinway Model B piano with an amazing sound.

JEGYÉRTÉKESÍTÉS
TICKET SALES

Brodway Jegyiroda
Hétfő - Péntek | MON - FRI
10:00 - 18:00 | 10.00 AM - 6.00 PM
1136 Budapest, Hollán Ernő u. 10.

Budapest Jazz Club
Szerda - Szombat | WED - SAT
19:00 - 21:00 | 7.00 PM - 9.00 PM
1136 Budapest, Hollán Ernő u. 7.

Online
www.jegymester.hu

cím | address:
1136 Budapest, Hollán Ernő u. 7.
47°30'49.8"N 19°02'59.3"E
telefonszám | phone number:
+36 (1) 798 7289
(minden nap I every day: 10:00-24:00)
mobil | cell phone:
+36 (70) 413 9837
(minden nap I every day: 10:00-18:00)
weboldal | website: www.bjc.hu
e-mail: info@bjc.hu

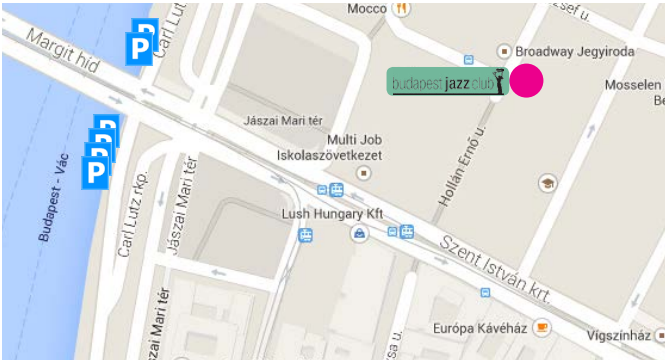

A Budapest Jazz Club főtámogatója az

Kiemelt támogatók:

Fő médiatámogató:

Kiemelt médiatámogató:

Szakmai partnerek:

Támogató:

Partnerek:

IMPRESSZUM
IMPRESSUM

Szervező, lebonyolító:
JazzArt Közcélú Alapítvány
Kiadvány címe:
BJC Programfüzet
2015. május – június
Szerkesztők:
Keleti Kristóf, Kovács Máté Efraim, Hartl Kata, Fülöp Krisztián
Grafikai munka: Hartl Kata

Megjelenik kéthavonta 15000 példányban.

A programváltoztatás jogát fenntartjuk. Az újságban megjelenő adatok valóságtartalmáért és a képek jogtisztaságáért a kiadó nem vállal felelősséget.

A Budapest Jazz Clubban az alábbi utalványokkal is fizethet:
Ticket Culture & Sport, Széchenyi Pihenő Kártya, Sodexo Kultúra és Kultúra Erzsébet-utalvány

HARMÓNIA JAZZMŰHELY: MOLNÁR SÁNDOR QUARTET

PÉN | FRI
01
20:00

jegyár|ticket price: 1400/1000HUF

A tenorszaxofonos Molnár Sándor gyönyörű fekete tónusú tenort, jazzes hangzású jazzt, sodró hard bop-ot játszik és nagyon tehetséges. Ha madarat tolláról, embert pedig barátjáról lehet megismerni, akkor a zenésztársakból is pontosan lehet következtetni a fiatal szaxofonos kaliberére.

Molnár Sándor – szaxofon, Szakcsi Lakatos Róbert – zongora, Pecek Lakatos Krisztián – bőgő, Csízi László – dob

Sándor produces a beautiful, muscular, dark tone on his horn, plays jazz that sounds like jazz, he is a soulful hard bop player, so true lovers of the genre will love him.

EVISION JAZZ EST: PLUTO - THE TRIBUTE BAND

SZO | SAT
02
20:00

jegyár|ticket price: 1400/1000HUF

A zenekart a hazai basszusgitárosok egyik legkeresettebb alakja, Horváth József, alias Pluto hívta életre. A minden sznobériától mentes, R'n'B és pop stílus elemekkel is bátran operáló csapat ez alkalommal - közkívánatra újból - Cserháti Zsuzsa előtt tiszteleg, ám most egészen eredeti módon

Incike Virág – ének, Horváth Pluto József – basszusgitár, Balogh Zoltán – zongora, Balogh Roland – gitár, Emilio – dob, ének

The band was brought to life by one of the most popular figure of domestic bassists, József Horváth, alias Pluto.

I ♥ BUDAPEST IVÁN SZANDRA ÉS JÁSZ ANDRIS FEAT. HIEN

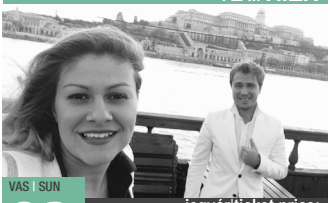

VAS | SUN
03
20:00

jegyár|ticket price: 2000HUF

A fekete-fehér filmekből jól ismert slágerek újraélednek, a nagyszülőktől hallott dallamok emlékei feleleve-nednek, és újra feltárul előttünk a kávéházaktól hangos, cigarettafüstös, bohém Budapest. A "Különös éjszakát" átutazhatjuk a "Meseautó"-val, és láthatjuk, hogy milyen "Gyönyörű így este Budapest".

Iván Szandra – zongora, ének
Jász Andris – Szaxofon
AZ EST SZTÁRVENDÉGE: HIEN

MRS. COLUMBO

HÉT | MON
04
20:00

A Mrs. Columbo megmutatja a jazz napos oldalát! Könnyed, vidám, bohókás, mégis igényes, játékos és kreatív, hiszen a zenekar a rögtönzött zene világából indul ki. Teszi mindezt úgy, hogy a dallamok a nem zeneértő fül számára is ismerősek, hiszen nagyrészt ismert dalokat formálnak saját képükre. Az utóbbi időben saját számaik is készülnek igazi Mrs. Columbo-stílusban, mely ötvözi a jazz, a klasszikus zene, a rock és minden, a zenekar számára kedves műfaj sajátosságát.

Galambos Dorina – ének, Sárközy Fanni – zongora, Hudák Zsófi – bőgő, Kovács Norbert – dob

Take three jazz musicians who are female and celebrated artists. Add some jazz and call some songs alive from the sixties to today. Mix it with friendship that conjugates these three girls and pour some magic on it which comes from their musical performance.

jegyár|ticket price: 1400/1000HUF

LFZE MONDAY OPEN JAM MOLNÁR SÁNDOR TRIO

HÉTI MON
04
22:00

INGYENES/FREE

Minden hétfőn este a Liszt Ferenc Zeneművészeti Egyetem fiataljai várják a spontán örömzenélés izgalmait kereső közönséget és a játékba bekapcsolódni vágyó zenészeket a Budapest Jazz Clubban. Hétről-hétre más és más tehetséges LFZE hallgatókból álló formáció szavatolja a felhőtlen szórakozást és a változatos, improvizatív hétindító esteket!

Spontaneous & joyful open jam nights of The Liszt Academy of Music's amazingly talented young musicians every Monday.

A Liszt Ferenc Zeneművészeti Egyetem tehetségeit bemutató sorozat stratégiai partnere az

evision

A 2005-ben alakult Micheller Myrtill és Pintér Tibor alkotta páros a BJC havi rendszerességgel fellépő formációinak egyike. Eddig két stúdióalbumot készítettek, teltházas koncertjük felvétele CD-n és DVD-n is megjelent. Duójukat 2006-ban és 2010-ben is a legjobb nyolc között díjazták a németországi Völklingenben megrendezett "Voice&Guitar" nemzetközi versenyen. 2009-es turnéjuk során neves londoni jazz clubokban, míg 2010-ben az Új Színházban arattak hangos sikert.

Micheller Myrtill and Pintér Tibor play in duo since 2005, they are regular guests of Budapest Jazz Club. They launched two studio albums and gave many sold out concerts. They were among the best eight twice in Völklingen on the 'Voice&Guitar' international contest. They toured in London in 2009.

SZE | WED
06
20:00

jegyár|ticket price:
2000/1600HUF

TRIO SPECIAL

CHARLIE / TZUMO / EGRI

A hazai könnyűzenei színtér három meghatározó egyéniségének összefogásából alakult a Trio Special, mely nevéhez hűen különleges koncertélményt ígér. A mainstreamet képviselő Egri János bőgős, a nemzetközileg is jegyzett Tzumo Árpád billentyűs és a töretlen népszerűségnek örvendő legenda, Charlie triója hol unplugged, hol elektronikus hangszerekkel megfűszerezve új, néha merész felfogásban szólaltatja meg az énekes legismertebb dalait. A hazai slágerek mellett a formáció népszerű jazz sztenderdek és blues örökzöldek közül is válogat.

Charlie – ének, Tzumo Árpád – zongora, Egri János – bőgő

Trio Special is a brand new formation with tree well-known Hungarian performer. They play jazz, blues and a bit of pop music.

SUMMER JAM
22:00

CSÜ | THU
07
20:00

jegyár|ticket price:
1400/1000HUF

JazzEst alerant

ALERANT JAZZ EST: **GYÉMÁNT BÁLINT TRIO**

Gyémánt Bálint gitárjátékát Harcsa Veronikával közös duójából, a Transform Quintetből, Gereben Zita zenekarából, valamint Sárik Péterrel való együttműködéseiből ismerheti a Budapest Jazz Club közönsége. Hosszú évek után végre újra saját triót vezet, melyhez sikerült a legjobb társakat megtalálnia. A koncert különlegessége, hogy az új trió ezen az estén a BJC színpadán áll össze először. (Ám biztos, hogy nem utoljára!)

Gyémánt Bálint – gitár, Fonay Tibor – basszusgitár , Csízi László – dob,

Bálint Gyémánt is one of the most outstanding guitarists of the Hungarian jazz scene, who shows real interest in all kinds of music. After a few years of being on stage with different projects, it's time to lead his own trio again. First time together in the Budapest Jazz Club!

HARMÓNIA JAZZMŰHELY: **NEW VIBES PROJECT UNIQUE**

PÉN | FRI
08
20:00

jegyár|ticket price:
1400/1000HUF

A malletkaton is kiváló Szaniszló Richárd vibrafonos legeredetibb jazz-zenészeink egyike. Nevét az amerikai lemezvállalat már felfedezte magának. Ez is jól bizonyítja, hogy Richárd az egyik legötletesebb, leginvenciózusabb zenész az országban.

Szaniszló Richárd – vibrafon, Zana Zoltán – szaxofon, Barcza-Horváth József – bőgő, Mogyoró Kornél – ütőhangszerek

Richárd Szaniszló is an outstanding vibraphonist, one of Hungary's most original jazz musicians. He's already been headhunted by Soron, the US record company. He is one of the most imaginative and inventive musicians in the country.

A JEGYMESTER.HU BEMUTATJA: **BALÁZS JÓZSEF QUINTET**

SZO | SAT
09
20:00

jegyár|ticket price:
1400/1000HUF

Balázs Józsefet a jazzben elért sikerein kívül egyéb műfajokban is elismert hangszerelőként, zeneszerzőként tartják számon. Rendszeresen turnézik a tengerentúlon is. Játékával a legrangosabb amerikai jazz klubok mellett a BJC Jam Sessionök közönsége közt is számos rajongója akad.

Balázs József – zongora, Cvikovszky Gábor – trombita, Zana Zoltán – szaxofon, Pecek Lakatos Krisztián – bőgő, Balázs Elemér – dob

In addition to his success in jazz, József Balázs is considered as a recognised orchestrator and composer in other genres as well. He is regularly on overseas tour with his formations formed with his brother, Elemér Balázs.

VÁCZI ESZTER ÉS A QUARTET

HÉT | MON
11
20:00

Bár a zenekar tíz évvel ezelőtt alakult, első lemeze csak 2009-ben jelent meg. Vissza hozzád című albumuk rövid idő alatt platinalemezzé vált. A lemez egyik különlegessége, hogy az azon megjelent dalok mindegyike a zenekar saját szerzeménye.

Váczi Eszter – ének, Gátos Iván – zongora, Gátos Bálint – basszusgitár, Schneider Zoltán – gitár, Mike Zsolt – dob

The band was formed ten years ago, their first album was released only in 2009. One the spe cialties of the album are the songs, all of them are the own compositions of the band.

jegyár|ticket price:
1600/1200HUF

LFZE MONDAY OPEN JAM
PINTÉR PÉTER TRIO

HÉTI MON
11
22:00

INGYENES/FREE

Minden hétfőn este a Liszt Ferenc Zeneművészeti Egyetem fiataljai várják a spontán örömzenélés izgalmait kereső közönséget és a játékba bekapcsolódni vágyó zenészeket a Budapest Jazz Clubban. Hétről-hétre más és más tehetséges LFZE hallgatókból álló formáció szavatolja a felhőtlen szórakozást és a változatos, improvizatív hétindító esteket!

Spontaneous & joyful open jam nights of The Liszt Academy of Music's amazingly talented young musicians every Monday.

TRIO MUSICZ

KEDD | TUE
12
20:00

jegyár|ticket price:
1200/800HUF

Subicz Gábor trombitás, zenekarvezető, zeneszerző, hangszerelő a fiatal hazai jazz-színtér meghatározó tagja. A rendhagyó módon harmóniahangszer nélküli eredeti kamaraformáció improvizatív alapokra helyez ismert dallamokat és jazz örökzöldeket.

Subicz Gábor – trombita, Fonay Tibor – basszusgitár, Csízi László – dob

Three of Hungary's finest young jazz talents form an odd chamber trio, improvising over unusual themes and original compositions.

ZENEAKADÉMIA JAZZ TANSZÉK
- SZEMESZTER VÉGI BEMUTATÓ KONCERTEK

13-15
14:00

A Zeneakadémiát 1875-ben Liszt Ferenc alapította – egyedüliként a nevét viselő intézmények közül szerte a világon. Ez az intézmény küldetését is meghatározza: az alapítója nevét viselő zeneművészeti egyetem 138 éves működésével a XIX. század páratlan előadóművészének, avantgárd szellemű zeneszerzőjének és különleges, integráló személyiségének örökségét viszi tovább. A hallgatók a kis zenekari gyakorlat óráin bepróbált darabokat mutatják be, igazi jazz klub atmoszférában, valódi koncert hangulatban, formációnként körülbelül 20 perces időtartamban.

Zenekari gyakorlat felkészítő tanárok: Bacsó Kristóf, Borbély Mihály, László Attila, Márkus Tibor

This night the students of the Liszt Ferenc Academy of Music will test their skills in a real jazz atmosphere.

INGYENES
FREE

D1 TV JAZZ EST: ENYEDI SUGÁRKA JAZZTETT

SZE | WED
13
20:00

jegyár|ticket price:
1200/800HUF

Enyedi Sugárka évek óta komponál saját dalokat, mely új zenei formációk létrehozására készteti. Repertoárjukon Sugárka kompozícióin kívül swing, blues, tango, bossa-nova, feel-good soul, valamint pop-jazz dalok szerepelnek.

Enyedi Sugárka – ének
Csicsák György Balázs – gitár, szájharmonika
Fonay Tibor – bőgő, basszusgitár
Horváth Dániel – dob, ütőhangszerek

Sugárka Enyedi has won numerous awards. Her team plays tango, bossa, soul and mainstream jazz with world music effects.

AZ INFORÁDIÓ BEMUTATJA: ELEK ISTVÁN QUARTET

CSÜ | THU
14
20:00

Elek István a Liszt Ferenc Zeneművészeti Egyetem hallgatói között is népszerű és kedvelt tanító, a BJO egykori vezetője, a Fusio Group oszlopos tagja, eMeRTon-díjas szaxofonművész. A neve által fémjelzett zenekar a bebop korszakát eleveníti fel. A kvartett zenéje a mainstream jegyeit hordozza, programjuk tisztelgés a nagy elődök és követőik előtt, természetesen a mai kor szellemében.

Elek István – szaxofon, Weisz János – zongora, Molnár Péter – bőgő, Cseh Balázs – dob

The Quartet is part of the so-called "mainstream" with a program tribute to the great predecessors and successors of Jazz, whit the "spirit of our times".

jegyár|ticket price:
1400/1000HUF

HARMÓNIA JAZZMŰHELY: ROZSNYÓI PÉTER TRIO

PÉN | FRI
15
20:00

jegyár|ticket price:
1400/1000HUF

Rozsnyói Péter stílusa azonnal felismerhető. Jóformán egyedülálló abból a szempontból, hogy Jacques Loussier-val ellentétben ő nem Bachot jazzesítette, hanem a jazzt „bachosította". Tette és teszi ezt jobban, ízlésesebben minden kortársánál, sőt az esetenként hasonló irányban tapogatózott Dave Brubecknél is.

Rozsnyói Péter – zongora, Orbán György – bőgő, Balázs Elemér – dob

Péter Rozsnyói is practically unique inasmuch, unlike Jacques Loussier, he doesn't jazz up Bach but bachs up jazz instead. And he does that more originally and with better taste than any of his contemporaries, including the veteran jazz giant Dave Brubeck.

Világsztárok
a Budapest Jazz Clubban!

22:30
FREE JAM
SESSION

[USA]

ERNIE WATTS & TRIO MIDNIGHT

A több mint ötven éve aktív Ernie Watts pályája első felében kora egyik legkeresettebb könnyűzenei szaxofonosa volt. Játszott Frank Zappával, majd a később szintén "megtért" Tim Ries-hez hasonlóan a Rolling Stones-szal is. Csak a nyolcvanas évek közepén fordult a jazz felé, melyben azóta elért sikereit két Grammy, az Independent Music Awards díja, valamint több mint félezer felvétele is bizonyítja. Ezen az estén a Trio Midnight mesterhármasával lép színpadra. A Balázs Elemér dobos, Egri János bőgős és Oláh Kálmán zongoraművész alkotta trió számos világklasszis után így Ernie Watts személyében egy újabb világsztárral is megmérettetik.

Two-time Grammy Award winner Ernie Watts is one of the most versatile and prolific saxophone players in music. It has been more than fifty years since he first picked up a saxophone, and from age sixteen on he has been playing professionally, initially while still attending school.
Watts has been featured on over 500 recordings by artists ranging from Cannonball Adderley to Frank Zappa, always exhibiting his unforgettable trademark sound.

SZO | SAT
16
20:00

190 years BUFFET CRAMPON

D'Addario WOODWINDS

FON TRADE MUSIC

Jegyár | Ticket price: 2.500HUF

Főtámogatónk az: Calerant Informatikai Zrt.

Kiemelt támogatónk: BUDAPEST

Stratégiai partner: evision

RÉVÉSZ RICHÁRD LATIN TRIO

VAS | SUN
17
20:00

jegyár|ticket price: 1600/1200HUF

Révész Richárd hazánk egyik első számú latin jazz zongoristája, eddig is nagy sikert aratott latin stílusú Escucha Mi Ritmo, Menu 890 és Nuestro Ritmo című lemezeivel. Műsorukban igazi vérpezsdítő, virtuóz latin jazz dalok szerepelnek.

Révész Richárd – zongora, Fonay Tibor – bőgő, Czibere József – dob

Richárd Révész is one of the most talented pianist of this Country. With his band he plays real jazzy latin vibes.

PORT.HU JAZZ EST: BUDAPEST BOSSANOVA QUARTET

HÉT | MON
18
20:00

jegyár|ticket price: 1200/800HUF

A Budapest Bossanova Quartet a brazil zene autentikus hazai képviselője. A repertoáron szereplő bossanovák és szambák eredeti hangvétellel, portugálul szólalnak meg. Az együttes összeállítása és az improvizált hangszeres szólók révén azonban jelentősen kötődik az észak-amerikai jazz-ben meghonosodott előadásmódhoz is.

Hurták Gábor – gitár, ének, Szalay Gábor – gitár, Földváry Balázs – bőgő, Hajas László – dob

Authentic bossa nova vibes from Brasil, intimate, light tunes with traditional bossa rhythm.

LFZE MONDAY OPEN JAM GOTTHÁRD-FONAY-TÁLAS TRIO

HÉTI MON
18
22:00

INGYENES / FREE

Minden hétfőn este a Liszt Ferenc Zeneművészeti Egyetem fiataljai várják a spontán örömzenélés izgalmait kereső közönséget és a játékba bekapcsolódni vágyó zenészeket a Budapest Jazz Clubban. Hétről-hétre más és más tehetséges LFZE hallgatókból álló formáció szavatolja a felhőtlen szórakozást és a változatos, improvizatív hétindító esteket!

Spontaneous & joyful open jam nights of The Liszt Academy of Music's amazingly talented young musicians every Monday.

KEDD | TUE
19
20:00

JAZZ ALLSTARS PROJECT

házigazda: Sárik Péter

jegyár|ticket price: 1600/1200HUF

Sárik Péter jazz-zongoraművész különleges zenei kalandozásra invitálja a műfaj szerelmeseit. A Jazz AllStars Project a hazai jazz élet ismert művészeiből alkot egyedi formációkat, amelyeket a közönség nagy valószínűséggel először és utoljára hallhat-láthat ebben az összeállításban.

Sárik Péter – zongora, Bacsó Kristóf – szaxofon, Fonay Tibor – bőgő, Gálfi Attila – dob

Péter Sárik jazz pianist invites the lovers of genre for special musical adventures. Jazz AllStars Project, organized in every three months, is created by unique formations of the famous artists of domestic jazz scene that the audience is likely to hear and see fi rst and last in this combination.

A Jazz AllStars Project az NKA támogatásával valósul meg. nka

LIBRARIUS JAZZ EST: GEREBEN ZITA QUINTET

SZE | WED
20
20:00

jegyár|ticket price:
1400/1000HUF

A fiatal generáció tehetséges énekesnőjét, a nagyközönség az Emil.RuleZ! vokalistájaként, és Geszti Péter féle Gringosztárban ismerhette meg. Néhány éve azonban szólistaként is kilépett a rivaldafénybe, első önálló albuma 2010 nyarán jelent meg Ready For The Sun címmel.

Gereben Zita – ének, Bécsy Bence – gitár, Horváth „Tojás" Gábor – zongora, Bata István – basszusgitár, Gálfi Attila – dob

Songstress Zita Gereben with her quintet has paid her dues touring all over the country.

BÁGYI BALÁZS NEW QUARTET

CSÜ | THU
21
20:00

jegyár|ticket price:
1400/1000HUF

Bágyi Balázs a magyar jazz-élet egyik meghatározó, külföldön is rendszeresen koncertező művésze, aki húszas évei óta vezeti saját zenekarait. A formáció repertoárja a névadó zenekarvezető szerzeményeire épül

Bágyi Balázs – dob, Ávéd János – szaxofon, Oláh Dezső – zongora, ifj. Jónás Géza – bőgő

The quartet plays original music composed by the bandleader that contains pentaton based cantabile theme melodies, putting into rolling grooves mixed with post - bop and free elements, flavoured by Eastern - European and gipsy folk.

HARMÓNIA JAZZMŰHELY:

MORNINGTON LOCKETT |UK|

PÉN | FRI
22
20:00

A gőzerővel játszó, virtuóz Mornington Lockett egy másik nagy szaxofonos, a klubja nevében ma is élő, néhai Ronnie Scott felfedezettje volt. Ronnie fiatal korában minden idők legjobb angol tenorszaxofonosával, Tubby Hayes-szel közösen vezette a Jazz Couriers nevű formációt, amely kőkemény bopot játszott. Hayes halála után Scott évekig keresett egy másik, hozzá mérhetően gőzerővel játszó tenorost, akit végül az ifjú Mornington Lockettben talált meg 1996-ban. Mornington Lockett azóta az egyik legkeresettebb zenész a londoni jazz-világban.

Mornington Lockett – szaxofon, Balázs József – zongora, Pecek Lakatos Krisztián – bőgő, Balázs Elemér – dob

Ace British tenor-sax man, Mornington Lockett was the one the late great Ronnie Scott had been looking for ever since the passing of his one-time partner, Europe's greatest tenor-player, Tubby Hayes. Having found him, Scott invited Lockett into his band in 1996 and, although the partnership was short-lived as Ronnie himself passed away that very year, Mornington Lockett became more than a force to be reckoned with in the jazz world.

22:30
FREE JAM SESSION

jegyár|ticket price:
2000/1500HUF

ALERANT JAZZ EST:

EURO-AFRICAN PLAYGROUND

SZO | SAT
23
20:00

jegyár|ticket price:
1400/1000HUF

Juhász Márton dobos 2011-ben azzal a céllal hozta létre „Játszóteret", hogy egy barátságos helyet teremtsen, ahol zenészek és hallgatók közösen fedezhetik fel a világ talán leglüktetőbb zenéit. A közönséget dús hangzású, ritmikus számok várják, melyek bármilyen koncertteremben képesek megteremteni egy lagos-i forgalmi dugó vagy kinshasai piac hangulatát. A dalok erős lüktetésüknek köszönhetően tökéletes alapot szolgáltathatnak akár a tánchoz is.

22:30
FREE JAM SESSION

Ibrahima Cheikh Fall (Ibro) – djembe, balafon, ének, Ávéd János – szaxofon, ifj. Tóth István – gitár, Fenyvesi Márton – gitár, Gotthárd Mihály – gitár, Tálas Áron – billentyűk, Mogyoró Kornél – ütőhangszerek, Kiss Benedek – basszusgitár, Juhász Márton – dob

JazzEst alerant

„Playground" was established by drummer Márton Juhász in 2011, with the aim to create a friendly place where musicians and students can explore the most pulsating music of the world.

NYÁRI HAMBURGER MENÜ
SUMMER HAMBURGER MENU
(HAMBI + 0,5L BJC LIMÓ)
(2015.05.01-06.30.)

EVISION JAZZ EST:
SINGER STREET

HÉT | MON
25
20:00

jegyár|ticket price:
1400/1000HUF

A zenekar tagjait régről ismerhetjük, ám ebben a felállásban csak 2011 óta dolgoznak együtt. Repertoárjuk négy énekhangra hangszerelt, közismert jazz és swing feldolgozásokból áll. Saját hangszereléseiken kívül neves előadók dalait is éneklik.

Bartus Patrícia – szoprán, Fehér Adrienn – alt, Czutor Ignác – tenor, Fehér Gábor – basszus, Neumann Balázs – zongora, Frey György – basszusgitár, Kaszás Péter – dob

Singer Street is an a cappella group from Hungary, consisting of four brilliant singers.

LFZE MONDAY OPEN JAM
TÁLAS ÁRON TRIO

HÉT | MON
25
22:00

INGYENES
FREE

Minden hétfőn este a Liszt Ferenc Zeneművészeti Egyetem fiataljai várják a spontán örömzenélés izgalmait kereső közönséget és a játékba bekapcsolódni vágyó zenészeket a Budapest Jazz Clubban. Hétről-hétre más és más tehetséges LFZE hallgatókból álló formáció szavatolja a felhőtlen szórakozást és a változatos, improvizatív hétindító esteket!

Spontaneous & joyful open jam nights of The Liszt Academy of Music's amazingly talented young musicians every Monday.

PORT.HU JAZZ EST: SZULÁK ANDREA QUINTET - "SZERETNI BOLONDULÁSIG"

KEDD | TUE
26
20:00

Szulák Andrea 2012 tavaszán megjelent "Szeretni bolondulásig" című aranylemezén az '50-es, '60-as évek nagy magyar slágerei hangzanak el jazz köntösbe bújtatva. A legkiválóbb muzsikusokkal felvértezett formáció elsősorban erről a korongról szemezget.

Balázs József – zongora, Komjáti Áron – gitár, Egri János – bőgő, Zana Zoltán – szaxofon, Balázs Elemér – dob

Album "Szeretni bolondulásig" released in the spring of 2012, consists of Hungarian songs of the '50s and '60s, concealed in jazz robe.

jegyár|ticket price:
1600/1200HUF

ATOM PANNI TÁRSULAT

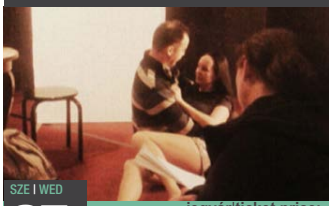

SZE | WED
27
19:00

jegyár|ticket price:
2000HUF

A darab a férfiak és nők kapcsolatáról, együttéléséről, közelkerüléséről szól és annak buktatói mutatja be. A társulat tagjai elindítottak egy különleges projektet, melynek célja mind a férfi, mind a női lélek megfejtése volt. A férfi lélek kutatását pár napon belül leállították, mert a projekt a végére ért. A kutatás női része a mai napig tart.

Theatrical event in Hungarian.

SUMMER JAM
22:00

GRUND SZÍNHÁZ: CAGEMATCH

SZE | WED
27
21:00

jegyár|ticket price:
2000HUF

A Grund Színház missziója az improvizáció technikája köré szerveződik, ezt a módszert érvényesíti különböző programjaiban. Ez a különleges pankrátor est is erről szól, ahol két színészcsapat játszik egymás ellen. Izgalom, váratlan pillanatok és kőkemény küzdelem, mindez a közönség elismeréséért.

Theatrical event in Hungarian.

SUMMER JAM
22:00

SZŐKE NIKOLETTA QUARTET "30+2" SZÜLETÉSNAPI KONCERT

CSÜ | THU
28
20:00

A 2005-ös Montreux Nemzetközi Jazz Fesztiválon a 30 év alatti énekesek világvetélkedőjén első díjat kapott a magyar énekesnő Szőke Nikoletta, aki a közönségdíjat is elnyerte. Niki egyike azon ritka művésznőknek, akit nem csak a közönség, de a szakma is ajnároz. Kétségkívül ő az egyik legnépszerűbb énekesnő itthon. New Yorkban és Londonban is koncertezett hatalmas sikerrel, de még nagyobb diadalt aratott Japánban, ahol már a hatodik albuma kel el többezres példányszámban.

Szőke Nikoletta – ének, Szakcsi Lakatos Róbert – zongora, Barcza-Horváth József – bőgő, Juhász Márton – dob

The quartet of fantastic songstress who has been going from strength to strength ever since she won First Prize at the vocalists' world contest at the Montreux Jazz Festival.

jegyár|ticket price:
1600/1200HUF

FREE BJC JAM SESSION

A BJC legkedveltebb ingyenes hétvégi sorozata minden pénteken és szombaton este az amerikai jazz klubok vibráló hangulatával és a stílus legjelesebb képviselőivel várja közönségét!

FREE BJC Jam Session evenings, starting each Friday and Saturday at 22:30, are the meeting point for those who would like to explore more from Budapest than the cliché ruin pub – disco music experience.

2015. MÁJUS 01. // 22:30 - CZIRJÁK CSABA TRIO
2015. MÁJUS 02. // 22:30 - BALÁZS JÓZSEF TRIO
2015. MÁJUS 08. // 22:30 - EGRI JÁNOS TRIO
2015. MÁJUS 09. // 22:30 - GÁNYI MIKLÓS TRIO
2015. MÁJUS 15. // 22:30 - GÁSPÁR KÁROLY TRIO
2015. MÁJUS 16. // 22:30 - BALÁZS JÓZSEF TRIO
2015. MÁJUS 22. // 22:30 - PINTÉR PÉTER TRIO
2015. MÁJUS 23. // 22:30 - EGRI JÁNOS TRIO
2015. MÁJUS 29. // 22:30 - OLÁH KRISZTIÁN TRIO
2015. MÁJUS 30. // 22:30 - GÁSPÁR KÁROLY TRIO

2015. JÚNIUS 05. // 22:30 - EGRI JÁNOS TRIO
2015. JÚNIUS 06. // 22:30 - BALÁZS JÓZSEF TRIO
2015. JÚNIUS 12. // 22:30 - RAFAEL MARIO TRIO
2015. JÚNIUS 13. // 22:30 - GÁSPÁR KÁROLY TRIO
2015. JÚNIUS 19. // 22:30 - OLÁH KRISZTIÁN TRIO
2015. JÚNIUS 20. // 22:30 - BALÁZS JÓZSEF TRIO
2015. JÚNIUS 26. // 22:30 - EGRI JÁNOS TRIO
2015. JÚNIUS 27. // 22:30 - GÁSPÁR KÁROLY TRIO

BJC SUMMER JAM

KEZDÉS | START: 22:00

MINDEN SZERDÁN INGYENES BJC SUMMER JAM
FREE BJC SUMMER JAM ON WEDNESDAYS.

■ HARASZTHY

BJC JAZZ&GASTRO

LIMITÁLT FÉRŐHELY (40fő)

Exkluzív borvacsora a Haraszthy Vallejo Pincészettel

2015. május 28.
28/05/2015 } **18⁰⁰**

Különleges estre invitáljuk a válogatott ízek és kiváló borok kedvelőit!

Május 28-án az etyeki Haraszthy Vallejo Pincészettel közösen szervezett vacsoránkon vendégeink megismerkedhetnek a borászat kiváló nedűivel, valamint mennyei gourmet-élményben részesülhetnek séfünk, külön erre az alkalomra komponált háromfogásos menüsora által. Az ínycsiklandó kalandozást bárzongorista kíséri, így forr össze a jazz és a gasztronómia ezen az estén a Budapest Jazz Clubban.

Vacsorajegy: 5900/fő

Vacsorajegy koncertbelépővel*: 6700/fő

MENÜSOR

Korrianderes harcsafalatkák citromos zöld tea redukcióval
Saugvinon Blanc (2014)

Rosé kacsamell serpenyős mogyoróburgonyával friss rozmaringgal és ribizli chutney-val
Fantastico Pinot Noir (2009)

Dupla csokoládés brownie lime-os kávéhabbal
Fantastico Malbec (2010)

* A borvacsora vendégei 50%-os kedvezménnyel (1600 helyett 800Ft) vehetnek részt a 20:00-kor kezdődő Szőke Nikoletta koncerten!

Exclusive wine tasting and gourmet diner at Budapest Jazz Club! Further information: www.bjc.hu

A vacsorán való részvétel előzetes asztalfoglaláshoz kötött és maximum 40 főben limitált! Részvételi szándékukat kérjük, 2015.05.25-ig jelezzék az alábbi telefonszámunkon: +36 1 798 7289 !

HARMÓNIA JAZZMŰHELY: VÖRÖS NIKOLETTA QUARTET

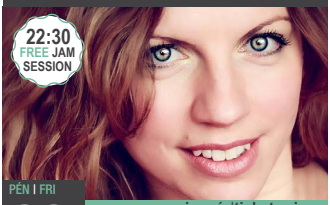

PÉN | FRI
29
20:00

jegyár|ticket price: 1400/1000HUF

Vörös Niki virtigli jazz énekesnő, aki bármilyen jó anyagból képes minőségi jazzt alkotni. Enyhén füstös hangja beleillik a hagyományba, ötletesen, de mértéktartóan rögtönöz, érzéssel énekel és nagyszerű összhangban működik zenészeivel.

Vörös Niki – ének, Vörös László – zongora, Csuhaj-Barna Tibor – bőgő, Jeszenszky György – dob

Niki Vörös is a true jazz singer, the real thing, who is capable of turning almost any material into high quality jazz.

FIDELIO JAZZ EST: BALÁZS ELEMÉR GROUP

SZO | SAT
30
20:00

A Balázs Elemér Groupot, Magyarország egyik legnépszerűbb jazz zenekarát 2000-ben alapította Balázs Elemér, a nemzetközileg is széles körben ismert és keresett jazz dobos. A formáció kiemelkedően egyéni hangzásvilágot alakított ki; ennek legfőbb jellemzői a dallamközpontúság és a különleges ritmika, amelyeket a férfi- és női hang érdekes kontrasztja tesz még színesebbé. Zenéjük rendkívül változatos, a legkülönbözőbb zenei kultúrákból merítenek inspirációt.

Balázs Elemér – dob, Szőke Nikoletta – ének, Szakonyi Milán – ének, Balázs József – zongora, Komjáti Áron – gitár, Lakatos Pecek Krisztián – bőgő, Czibere József – ütőhangszerek

The Elemer Balázs Group, one of Hungary's most popular jazz band was founded in 2000 by Elemér Balázs, the internationally widely recognized and popular jazz drummer.

jegyár|ticket price: 1600/1200HUF

LFZE BA
Diploma koncertek
június 1-3.
20:00

A Liszt Ferenc Zeneművészeti Egyetem diploma hangversenyének gerincét elsősorban a hallgatók saját kompozíciói alkotják. Emellett a jazz-irodalom meghatározó zeneszerzőinek legismertebb darabjai közül is válogatnak az iskola végzős diákjaiból alakult formációk.

ZENEAKADÉMIA

INGYENES / FREE

JÚNIUS | JUNE 1.

1. Balogh Tamás – zongora
Bille Gergő – trombita
Bartók Vince – basszusgitár
Hidász Tamás – dob

2. Vikukel Dániel – zongora
Kanizsa Georgina – ének
Miskolczi Márk – bőgő
Urbán Marcell – dob
Jazzation *(Várallyay Katus, Kanizsa Georgina, Iványi Márta, Fábián Attila, Homor Máté)*

JÚNIUS | JUNE 2.

1. Báthori János – trombita
Vidákovich Izsák – szaxofon
Uher Győrffy Bálint – szaxofon

2. Varga Tivadar – zongora
Dénes Ábel – bőgő
Hidász Tamás – dob

3. Bille Gergő – trombita
Almássy Márton – szaxofon
Bécsy Bence – gitár
Miskolczi Márk – bőgő
Szabó Sipos Ágoston – dob

JÚNIUS | JUNE 3.

SUMMER JAM 22:00

1. Az LFZE Big Band-je László Attila vezetésével

2. Matisz Flóra – ének
Kész Petra – ének
Palágyi Ildikó – ének
Oláh Krisztián – zongora
Bécsy Bence – gitár
Bartók Vince – basszusgitár
Centgráf Benjámin – dob

3. Bazsinka Ágnes – ének
Héjja György – zongora
Bazsinka Mihály – szaxofon
Barbinek Gábor – harsona
Szabó Dániel – dob

FIDELIO JAZZ EST: HUNGARIKONOK - GENERÁCIÓK: SZAKCSI - PLUTO - EMILIO TRIO

CSÜ | THU
04
20:00

jegyár|ticket price: 1600/1200HUF

Három jól ismert név: Szakcsi Lakatos Béla, Emilio és Horváth Pluto József a BJC állandó fellépői, akik jó néhány hazai produkcióban is bizonyítják zenei jártasságukat és kifinomult stílusérzéküket. Ez alkalommal teljesen friss, főként saját szerzeményekből álló programot hallhatunk tőlük.

Szakcsi Lakatos Béla – zongora, Horváth „Pluto" József – bőgő, Emilio – dob, beatbox

In the Hungarian jazz history members have had a major share in popularizing fusion and gypsy jazz.

HARMÓNIA JAZZMŰHELY: LUIZA ZAN FEAT. ALEX HARDING

PÉN | FRI
05
20:00

22:30 FREE JAM SESSION

Luiza Zan a jazz, a funk, a rhythm&blues, a hip hop, valamint a bossa nova vonzó és egyéni ötvözetét produkálja. 2004-ben különdíjat kapott a Montreux-i Jazz Fesztivál énekes versenyén. Az estnek a szaxofon-hangszercsalád minden tagján játszó, amerikai Alex Harding is részese lesz.

Luiza Zan – ének, Alex Harding – szaxofon, Sárik Péter – zongora, Gyárfás István – gitár, Fonay Tibor – bőgő, Gálfi Attila – dob

Romanian songstress Luiza Zan sings an intriguing and highly individual mixture of jazz, rhythm'n'blues, funk and bossa nova. American ace saxophonist, Alex Harding has paid his dues in such stellar company as the Mingus B.B., the Sun Ra Arkestra and more.

jegyár|ticket price: 1800/1200HUF

SZAKCSI JR. TRIO

22:30 FREE JAM SESSION

SZO | SAT
06
20:00

jegyár|ticket price: 1600/1200HUF

Szerényen átgondolt, finom, ízes játék, számnyaló dallamvilág és feszes ritmusok jellemzik ifjabb Szakcsi játékát. Modern jazzvilág ez akkor is, ha a gyökerekhez nyúl vissza. Programjukban saját kompozíciók és klasszikus sztenderdek modern hangvételû feldolgozásai váltakoznak.

Ifj. Szakcsi Lakatos Béla – zongora, Pecek Lakatos Krisztián – bőgő, Balázs Elemér – dob

From the age of six to twelve Szakcsi had a classical education then his interest turned to jazz music. So Szakcsi Lakatos Béla Jr. has became one of the most prominent pianists of the domestic jazz scene.

II. ORSZÁGOS JAZZ-ZENEI VERSENY REGŐS ISTVÁN EMLÉKÉRE - GÁLAEST

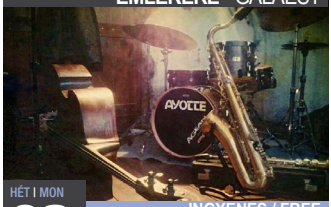

HÉT | MON
08
20:00

INGYENES / FREE

A versenyt idén második ízben rendezték meg alapfokú intézményben tanuló diákok részére. A gyakran egészen káprázatos indulók jazz énekes szólista, jazz hangszeres szólista, és jazz együttes kategóriában versengtek. A legjobbak változatos produkciókkal szórakoztatják egy nyári gálaest keretében a nagyérdeműt.

Gala of elementary school jazz-music talent competition in memorian Regős István.

SZŐKE SZANDRA QUINTET

KEDD | TUE
09
20:00

jegyár|ticket price: 1400/1000HUF

Szőke Szandra a fiatal énekesnő-generáció tagja. Kiváló, tapasztalt jazz-zenészek szegődtek társaul kvintettjébe, ahol egyedi, különös hangulatú, tartalmas dalaik születtek. Az est alkalmával elsősorban első, Memory Palace címû lemezükről szemezgetnek.

Szőke Szandra – ének, Cseke Gábor – zongora, Fekete István – trombita, Oláh Péter – bőgő, Pusztai Csaba – dob, ütőhangszerek

The Szandra Szőke Quintet defines itselfas modern jazz ensemble with a unique, story-telling angle, making an attempt to find balance between lyrics that are rich in thought and music that is colorful and excels in virtuosity.

EVISION JAZZ EST: ETŰD VIZSGAKONCERT

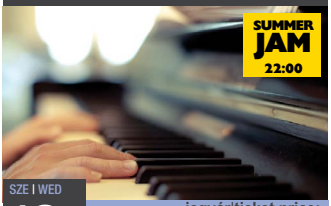

SZE | WED
10
20:00

jegyár|ticket price:
1200/800HUF

Az iskola falai közül olyan kiválóságok léptek ki, mint Fábián Juli, Vörös Niki, Csézy, Palya Bea, Pflum Orsi és Szőke Nikoletta, csak néhányat említve a legismertebb nevek közül. Az Etűd Zeneművészeti Szakközépiskola tanulóinak koncertjén a feltörekvő generáció tagjai saját formációikkal mutatkoznak be.

The Etűd Conservatoire and Music School's most talented students will be on stage with jazz standards.

ALERANT JAZZ EST: BALÁZS ELEMÉR GROUP

CSÜ | THU
11
20:00

A Balázs Elemér Groupot, Magyarország egyik legnépszerűbb jazz zenekarát 2000-ben alapította Balázs Elemér, a nemzetközileg is széles körben ismert és keresett jazzdobos. A formáció kiemelkedően egyéni hangzásvilágot alakított ki; ennek legfőbb jellemzői a dallamközpontúság és a különleges ritmika, amelyeket a férfi- és női hang érdekes kontrasztja tesz még színesebbé. Zenéjük rendkívül változatos, a legkülönbözőbb zenei kultúrákból merítenek inspirációt.

Balázs Elemér – dob, Szőke Nikoletta – ének, Szakonyi Milán – ének, Balázs József – zongora, Komjáti Áron – gitár, Lakatos Pecek Krisztián – bőgő, Czibere József – ütőhangszerek

The Elemer Balázs Group, one of Hungary's most popular jazz band was founded in 2000 by Elemér Balázs, the internationally widely recognized and popular jazz drummer.

jegyár|ticket price:
1600/1200HUF

HARMÓNIA JAZZMŰHELY: ELSA VALLE JAZZ LATIN SYNDICATE

PÉN | FRI
12
20:00

Magyarországon élő tüzes, tomboló energiájú kubai énekesnő, Elsa Valle a közönség egyik nagy kedvence. Elsa férje, a francia kritikusok által Európa legegyedibb jazz-énekesének tartott Winand Gábor nem csak énekel, de a kíséretben is jeleskedik, szaxofonon és fuvolán.

Elsa Valle – ének, Winand Gábor – ének, szaxofon, fuvola, Szakcsi Lakatos Béla – zongora, Babos Gyula – gitár, Orbán György – bőgő, Kőszegi Imre – dob

Elsa Valle, the fiery Cuban songstress has been living in Budapest for some years now. She sings and teaches her art over here. She is an astonishingly accomplished and passionate singer who has lost none of the passion of her homeland.

jegyár|ticket price:
1400/1000HUF

BUDAPEST HAMMOND KLUB

SZO | SAT
13
20:00

jegyár|ticket price:
1400/1000HUF

Premecz Mátyás és Badics Márk több mint tíz éve játszik együtt. A Kéknyúl zenekart együtt alapító páros minden alkalommal más-más vendéggel kiegészülve ad vérbeli jazz-blues-funk koncertet. Az est meghívott vendége, Ganyi Marcell basszusgitár játékával teszi még izgalmasabbá és színesebbé a játékosságot és zenei fordulatokat egyébként sem nélkülöző zenei programot.

Premecz Mátyás - Hammond orgona, Badics Márk - dob, Ganyi Marcell - basszusgitár

A 2005-ben alakult Micheller Myrtill és Pintér Tibor alkotta páros a BJC havi rendszerességgel fellépő formációinak egyike. Eddig két stúdióalbumot készítettek, teltházas koncertjük felvétele CD-n és DVD-n is megjelent. Duójukat 2006-ban és 2010-ben is a legjobb nyolc között díjazták a németországi Völklingenben megrendezett "Voice & Guitar" nemzetközi versenyen. 2009-es turnéjuk során neves londoni jazz clubokban, míg 2010-ben az Új Színházban arattak hangos sikert.

Micheller Myrtill and Pintér Tibor play in duo since 2005, they are regular guests of Budapest Jazz Club. They launched two studio albums and gave many sold out concerts. They were among the best eight twice in Völklingen on the 'Voice&Guitar' international contest. They toured in London in 2009.

SUMMER JAM 22:00

GITÁR TRIÓ

FEAT. LATTMANN BÉLA & SOLTI JÁNOS

CSÜ | THU
18
20:00

jegyár|ticket price:
1600/1200HUF

A három Liszt-díjas gitáros: Babos Gyula, László Attila és Tátrai Tibor közös repertoárján világhírű szerzők dalainak feldolgozása mellett saját kompozíciók is szerepelnek. A "Gitárhősök" trió 2011 őszén, az V. Jazzy Dalverseny díjátadó gáláján lépett fel először, és a nagy sikerre való tekintettel azóta is - bár ritkán, mégis - rendszeresen koncertezik.

Babos Gyula – gitár, László Attila – gitár, Tátrai Tibor – gitár, Lattmann Béla - basszusgitár, Solti János – dob

This evening the trio performs from their common repertoire of transcripts of world-famous pieces, as well as playing their own compositions.

Harmónia Jazzműhely:

FÁBIÁN JULI ÉS A GYÁRFÁS ISTVÁN TRIO

PÉN | FRI
19
20:00

22:30 FREE JAM SESSION

jegyár|ticket price: 1400/1000HUF

Fábián Juli országunk egyik legimprovizatívabb énekesnője, aki nem fél a kockázatoktól, hanem egyenesen keresi azokat. A magyar jazz-színen talán övé a „legdögösebb" hang. Leleményesen, közhelymentesen rögtönöz, tud érzéki, érzelmes és humoros is lenni. Nem véletlenül lett nagy kedvence a londoni 606 Club közönségének is. Az első szettben a Gyárfás István vezette trióval egy új énekesnő, Molnár Enikő is bemutatkozik.

Fábián Juli – ének, Molnár Enikő – ének, Gyárfás István – gitár, Oláh Zoltán – bőgő, Jeszenszky György – dob

Songstress Juli Fábián is one of the boldest improvisative vocalists in this country who, rather than shun them, is actually looking for risks. She possesses probably the most sensuous voice on the Hungarian scene.

GROOVUS

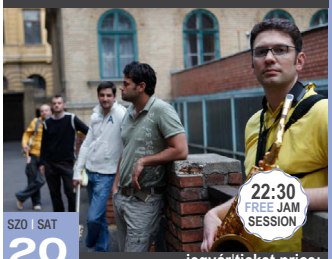

SZO | SAT
20
20:00

22:30 FREE JAM SESSION

jegyár|ticket price: 1400/1000HUF

A leginkább smooth jazz és jazz funk műfajba sorolható Groovus zenekar jelmondata: „energia, dinamizmus, változatosság", ami egyben az 5 tagú csapat zenei törekvését is kifejezi.

Borkó Attila – szaxofon
Vinnay Csaba – billentyűk
Tóth Mátyás – gitár
Mike László – basszusgitár
Csendes Péter – dob

The intention of Groovus band mostly come under genre smooth-jazz and jazz-funk.

NIKODÉM NORBERT ÉS BARÁTAI

SZE | WED
24
20:00

SUMMER JAM 22:00

jegyár|ticket price: 1400/1000HUF

A steal gitár, ez az Amerikában igen népszerű hangszer, nálunk még kevesek számára ismert. Magyarországon, mint megjelenő új jazz-hangszer, lágy hangja segítségével, a közönség számára ismeretlen hangzás világba kalauzol, a '30-as '40-es évek Jazz zenéit szólaltatva meg újra.

Nikodém Norbert – pedal-steel gitár, Bánszki Viktória – ének, Varha Zoltán – zongora, Gayer Ferenc – bőgő, Weszely János – dob,

Nikodém Norbert the only one who plays jazz music on Pedal-Steel guitar in Hungary

JEGYMESTER.HU BEMUTATJA: WINDSINGERS LEMEZBEMUTATÓ

CSÜ | THU
25
20:00

jegyár|ticket price: 1400/1000HUF

A WindSingers vokálegyüttes 2011-ben alakult. Ez idő alatt több tucat hazai klub koncert és fesztivál mellett, két hat állomásos erdélyi turnén, a Fool Moon Acappella Fesztiválon és a grazi Vokal Total, nevű nemzetközi versenyen is megmutatták magukat, ahol ezüst diplomát szereztek pop és jazz kategóriában is, továbbá nyertek a Cseh Tamás Program pályázatán is.

Soprano: Gazda Fanni, Soprano: Vers Dóra, Alto: Horváth Cintia, Tenor: Nagy-György Márton, Bass: Magyaróvári Viktor "Kayamar"

They form this unique Hungarian quintet. No matter if arrangements of Imogen Heap or classics from the Real Group – the five singers are a convincing act with precise harmonics and profound basslines.

PORT.HU JAZZ EST: BG 5 (BILLE GERGŐ QUINTET)

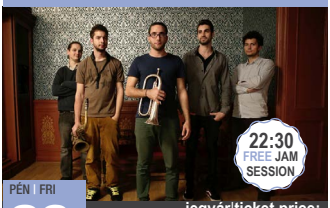

PÉN | FRI
26
20:00

jegyár|ticket price:
1400/1000HUF

A BG 5 2014-ben alakult a LFZE falai között. A zenekar tagjai már második éve zenélnek együtt, de csak most határozták el, hogy iskolán kívül, nagyobb közönség előtt is bemutatkoznak.

Bille Gergő – trombita, Almássy Márton – szaxofon, Bécsy Bence – gitár, Miskolczi Márk – bőgő, Szabó Sipos Ágoston – dob

Our job is to present real talent when we hear it. Share the experience with us and listen to these rising stars

ITALAKCIÓK
HAPPY HOURS

május, May

HÉ | MON:
Vodkás-bodzás limonádé (3dl) - **550HUF**
Elderflower lemonade with vodka

KE | TUE:
BJC special koktél (0,5l) - **990HUF**
BJC Special cocktail

SZE | WED:
BJC fröccs (0,5l bor + 0,5l szóda) - **900HUF**
BJC Spritzer (0,5l wine + 0,5l soda)

CS | THU:
BJC limonádé (bodzás, zöldalmás) (0,5l) - **550HUF**
BJC lemonade (elderflower or green apple) (0,5l)

PÉ | FRI:
KOKTÉLOK | COCKTAILS
cuba libre, tequila sunrise, caipirinha, mojito, BJC special - **790HUF**

SZO | SAT:
Staropramen (0,5l) + steak burgonya kosár
Staropramen (0,5l) + spicy potato wedges
1300HUF

június, June

SZE | WED:
BJC fröccs (0,5l bor + 0,5l szóda) - **900HUF**
BJC Spritzer (0,5l wine + 0,5l soda)

CS | THU:
BJC limonádé (bodzás, zöldalmás) (0,5l) - **550HUF**
BJC lemonade (elderflower or green apple) (0,5l)

PÉ | FRI:
KOKTÉLOK | COCKTAILS
cuba libre, tequila sunrise, caipirinha, mojito, BJC special - **790HUF**

SZO | SAT:
Staropramen (0,5l) + steak burgonya kosár
Staropramen (0,5l) + spicy potato wedges
1300HUF

MINDEN NAP
EVERY DAY

május-június
May-June
BACARDI&COKE
750HUF

Áraink az ÁFÁ-t tartalmazzák.Ajánlatunk májusban és júniusban a készlet erejéig érvényes.
Our prices include the VAT. Our offer available in May and June or while stock lasts.

Budapesti Tavaszi Fesztivál

KEVIN MAHOGANY

Lemezbemutató koncert a Budapest Jazz Clubban

A híres kansasi énekes, minden blues, swing és mainstream dolgok tudója, Kevin Mahogany Bécsben felvett vadonatúj lemezét mutatta be a Budapest Jazz Clubban a Tavaszi Fesztivál alkalmából.

A zenekar tagjai egy remekbe szabott instrumentális bevezető számmal (On Green Dolphin Street) tették le a névjegyüket a BJC-ben, amikor – New Yorki jazzklubok módjára – az aznap esti második koncertet elkezdték.
A mainstream jazz egyik exkluzív ága az, amikor a standardek világát az előadó saját szezeményeivel próbálja meg újrateremteni. Már az sem szokott akárkinek sikerülni, hogy ebből színpadképes stílusgyakorlat váljon, és egészen ritka, hogy az örökzöld illúzióját is képes legyen valaki megteremteni – különösen saját szövegekkel. De amikor a koncert elindult, a Beautiful Fight című számmal, amely a lemezt is nyitja, éppen ez történt. Egy kapcsolatba és egy világba csöppentünk, és már itt, a koncertpódium közelségében feltűnt Mahogany és zenekara elképesztő time-ja: vagyis hogy az ütemen belül és a kottához képest milyen késleltetéssel, milyen ütemérzékkel szólaltatják meg azt, aminek elkerülhetetlenül meg kell szólalnia. Az énekes rögtön elengedett egy scattelést, könnyedén és izgalmasan. Az iróniából az öniróniára váltó Old Men Sing The Blues szintén saját száma, ezzel máris kenyérre kente a közönséget. Nyilvánvalóvá tette, hogy a „time”-érzék az a közös tő, amiről a blues és a jazz fakad. Ezután két standard következett Mahogany repertoárjából: a Hartman-főhajtásként énekelt I Want to Talk About You és a Route 66.

Az előbbi felfogása és tálalása az érdekesebb, a felsőbb regiszterben vonzó erejéből semmit nem vesztő meleg hang és a behízelgő erő minden erőltetettség nélkül – ezek Mahogany és Johnny Hartman közös vonásai – bár úgy sejtem, Mahogany regisztere mélyebbre ér, vagy talán mélyült az utóbbi években Hartmanéhoz képest. A Route 66 ugyan kellően egyénített, főleg a ritmizálása nem hasonlít semmilyen ismert énekes verzióra, de talán épp ezért, a fonákra fordított swing ritmusok miatt nem annyira magával ragadó, mint lehetne. A bécsi kaland gyöngyszeme következett, a Tilly's Waltz.

Naná, hogy a bécsi muzsikusok elemükben voltak, főleg a kompozíció a tízpontos telitalálat. Bár vártam a cím alapján, de nem hajaz közvetlenül a Debbie's Waltz-ra (Bill Evans), a háromnegyed örvényét és az eleganciát is át tudja vinni a jazz báltermébe. Az énekes viszont kicsit bizonytalankodott az elején, a témában van néhány lépés, amit elvétett, de azután a visszatérésben már nem volt vele gond. Egy újabb szvinges eredeti szám (Steamin' Greens), ami ismét nagy énekes improvizációt és mívesen csiszolt hangszeres szólókat hozott. Az új lemezre rákerült a visszafogott latin ritmussal érdekessé tett Kenny Barron klasszikusa, a Joanne Julia, amelyhez végre (mint Mahogany elmesélte, a zongoristának tett ígéretét vagy húsz év után teljesítve) elkészült a szövege.

Mahogany szövegei prozódiailag tökéletesek, olyan természetesek és derűsek, mint egész színpadi lénye.

Az este második Hartman-számában (The Very Thought of You) ismét a nagy hangközökkel és széles dallamívekkel gyönyörködtetett bennünket az énekes. A zárószámban (It's too late) szintén a legotthonosabb terepen mozog, saját szerzeményében a szakítás utáni pillanatról még egy szöveges, majdnem rapes betét is szól – de megint csak a blues-os lüktetés, ami mindent visz. Mahogany már a második szám után bejósolta, hogy lesz még a koncertje alatt táncverseny, mert pontosan tudja, mennyire ellenállhatatlan ez a ritmus. A ráadás – ahogy a lemezen is – a Nearness of You című standard volt, de már csak gitárkísérettel, pazar akkordficamokkal, lenyűgöző feldolgozásban.

Túl az ötvenhatodikon Mahogany hangja egy kicsit fakult fénykorához képest, de mozgékonyságából és melegségéből talán semmit sem vesztett. Nem tudok szabadulni a gondolattól, hogyha ezt az irányt választja, hogy saját számait ilyen precízen kidolgozza, olyan odaadó társakkal, mint ez a míves bécsi kvartett, akiket a lemezen is hallunk, és szellemes, követhető, emberközeli történetekről ír szövegeket hozzájuk, akkor talán jobban fenn tudta volna tartani jelenlétét a jazz legfelső szintjein.

Szerző: Zipernovszky Kornél
Fotók: Hrotkó Bálint
Forrás: revizoronline.com

Fotók: Hartl Kata
BJC
BISTRO
www.bjc.hu
FRISS!
nyári ízek
A BJC
BISTROBAN
A kép csak illusztráció. The photo is just illustration.

MEGÚJULT KÍNÁLAT, ÚJ, NYÁRI FOGÁSOK!

A nyár közeledtével séfünk, Kertesi Balázs vadonat új fogásokat komponált, hogy a következő hónapokban újabb friss és izgalmas ízeket kóstolhassanak meg vendégeink.

Our chef Balázs Kertesi has made some fresh and delicious meals expressly for summertime.

ÍZELÍTŐ FRISS FOGÁSAINKBÓL
OUR NEW DISHES:

BJC Fish & Chips
1690,-

Cézársaláta / Ceasar salad
- klasszikus / classic 1390,-
- csirkés / chicken 1790,-
- lazacos / salmon 2090,-

Csurgódombi kézműves kéksajtos rukkolasaláta diákcsemegével
Ruccola salad with handmade Blue cheese from Csurgódomb and mixed nuts
2190,-

BJC marhahúsleves gazdagon zöldségekkel és cérnametélttel
BJC beef soup with vegetalbes and noodles
1290,-

Quesadilla tejföllel és friss salátával
Quesadilla with sour-cream & fresh salad
- vega / veggie 1690,-
- csirkés / chicken 1890,.

Óriás túrógombóc BJC módra amaréna meggyel és édes tejföllel
BJC-style giant cottage-cheese dumpling with amarena sour-cherry and sweet ceam
1090,-

PROGRAMOK // 2015 MÁJUS // MAY

05.01.	p	20:00	Harmónia Jazzműhely: **Molnár Sándor Quartet**
05.02.	szo	20:00	Evision Jazz Est: **Pluto - The Tribute Band**
05.03.	v	20:00	I ♥ Budapest show Iván Szandrával és Jász Andrissal **feat. HIEN**
05.04.	h	20:00	**Mrs. Columbo**
05.04.	h	22:00	**LFZE Monday Open Jam:** Molnár Sándor Trio
05.05.	k	20:00	Voice & Guitar: **Micheller Myrtill & Pintér Tibor Duo**
05.06.	sze	20:00	**Trio Special** (Charlie - Tzumo - Egri János)
05.06.	sze	22:00	**BJC Summer Jam**
05.07.	cs	20:00	Alerant Jazz Est: **Gyémánt Bálint Trio**
05.08.	p	20:00	Harmónia Jazzműhely: **New Vibes Project Unique**
05.09.	szo	20:00	A Jegymester.hu bemutatja: **Balázs József Quintet**
05.11.	h	20:00	**Váczi Eszter és a Quartet**
05.11.	h	22:00	**LFZE Monday Open Jam:** Pintér Péter Trio
05.12.	k	20:00	**Trio Musicz**
05.13-15.	sz-p	14:00	**Zeneakadémia Jazz Tanszék** - szemeszter végi bemutató koncertek
05.13.	sze	20:00	d1 tv Jazz Est: **Enyedi Sugárka Jazztett**
05.13.	sze	22:00	**BJC Summer Jam**
05.14.	cs	20:00	Az InfoRádió bemutatja: **Elek István Quartet**
05.15.	p	20:00	Harmónia Jazzműhely: **Rozsnyói Péter Trio**
05.16.	szo	20:00	**Ernie Watts (USA) & Trio Midnight**
05.17.	v	20:00	**Révész Richárd Latin Trio**
05.18.	h	20:00	Port.hu Jazz Est: **Budapest Bossanova Quartet**
05.18.	h	22:00	**LFZE Monday Open Jam:** Gotthárd-Fonay-Tálas Trio
05.19.	k	20:00	**Jazz AllStars Project - házigazda: Sárik Péter**
05.20.	sze	20:00	Librarius Jazz Est: **Gereben Zita Quintet**
05.20.	sze	22:00	**BJC Summer Jam**
05.21.	cs	20:00	**Bágyi Balázs New Quartet**
05.22.	p	20:00	Harmónia Jazzműhely: **Mornington Lockett (UK)**
05.23.	szo	20:00	Alerant Jazz Est: **Euro-African Playground**
05.25.	h	20:00	Evision Jazz Est: **Singer Street**
05.25.	h	22:00	**LFZE Monday Open Jam:** Tálas Áron Trio
05.26.	k	20:00	Port.hu Jazz Est: **Szulák Andrea Quintet - Szeretni Bolondulásig**
05.27.	sze	19:00	**Atom Panni Társulat** 21:00 **Grund Színház - Cagematch**
05.27.	sze	22:00	**BJC Summer Jam**
05.28.	cs	20:00	**Szőke Nikoletta "30+2" születésnapi koncert**
05.29.	p	20:00	Harmónia Jazzműhely: **Vörös Nikoletta Quartet**
05.30.	szo	20:00	Fidelio Jazz Est: **Balázs Elemér Group**

06.01-03.		20:00	**LFZE BA Diploma koncertek**
06.03.	sze	22:00	**BJC Summer Jam**
06.04.	cs	20:00	Fidelio Jazz Est: **Hungarikonok - Generációk: Szakcsi - Pluto - Emilio Trio**
06.05.	p	20:00	Harmónia Jazzműhely: **Luiza Zan feat. Alex Harding**
06.06.	szo	20:00	**Szakcsi Jr. Trio**
06.08.	h	20:00	**II. Országos Jazz-Zenei Verseny Regős István emlékére - GÁLAEST**
06.09.	k	20:00	**Szőke Szandra Quintet**
06.10.	sze	20:00	Evision Jazz Est: **ETÜD vizsgakoncert**
06.10.	sze	22:00	**BJC Summer Jam**
06.11.	cs	20:00	Alerant Jazz Est: **Balázs Elemér Group**
06.12.	p	20:00	Harmónia Jazzműhely: **Elsa Valle Jazz Latin Syndicate**
06.13.	szo	20:00	**Budapest Hammond Klub**
06.17.	sze	20:00	Az InfoRádió bemutatja: **Voice & Guitar - Micheller Myrtill & Pintér Tibor Duo**
06.17.	sze	22:00	**BJC Summer Jam**
06.18.	cs	20:00	Hungarikonok-Gerenáriók: **GITÁR TRIO Babos Gyula- László Attila - Tátrai Tibor feat. Lattmann Béla & Solti János**
06.19.	p	20:00	Harmónia Jazzműhely: **Fábián Juli és a Gyárfás István Trio**
06.20.	szo	20:00	**Groovus**
06.24.	sze	20:00	**Nikodém Norbert és barátai**
06.24.	sze	22:00	**BJC Summer Jam**
06.25.	cs	20:00	A Jegymester.hu bemutatja: **Windsingers - lemezbemutató koncert**
06.26.	p	19:00	**Port.hu Jazz Est: BG 5**
06.27.	szo	20:00	Alerant Jazz Est: **Révész Richárd Latin Trio**

BJC SUMMER JAM

MINDEN SZERDÁN INGYENES BJC SUMMER JAM

FREE BJC SUMMER JAM ON WEDNESDAYS.

KEZDÉS | START: 22:00

FREE BJC SESSION

MINDEN PÉNTEKEN ÉS SZOMBATON ESTE A KONCERT UTÁN INGYENES JAM SESSION! RÉSZLETEK a 14. oldalon!

EVERY FRIDAY AND SATURDAY NIGHT FREE JAM SESSIONS AFTER THE CONCERT! Schedule on page 14.

Fotó: Hartl Kata
BJC
BISTRO
www.bjc.hu
A konyhában is muzsikálunk!
FOOD SPECIALITIES LIVE JAZZ MUSIC & FREE JAM SESSIONS