1136 Budapest, Hollán Ernő u. 7. I www.bjc.hu

budapest jazz club

PROGRAMFÜZET

2016. május – június

INGYENES / FREE
PROGRAM GUIDE

EAST GIPSY BAND FEAT. TIM RIES |USA|
SALMAN GAMBAROV TRIO |AZE|
LOOP DOCTORS FEAT. CHRIS HUNTER |USA|
BUDAPEST JAZZ ORCHESTRA
FEAT. SZULÁK ANDREA
SZAKCSI LAKATOS BÉLA
DJABE

a PESTI EST bemutatja:

ALERANT JAZZ EST:
MÁJUS 03.
19.00 & 21:00

|USA|

KURT ROSENWINKEL TRIO

BANDIT '56

est.hu

Világsztárok a Budapest Jazz Clubban!

Főtámogatónk az alerant

budapest jazz club

RÓLUNK
ABOUT US

Ha könnyed, mégis nívós zenei élményre vágyik, ha a jazz elkötelezett híve, vagy épp most barátkozik a műfajjal, látogasson el a főváros jazzéletének központjába, ahol különleges atmoszféra, kiváló hangminőség, barátságos jazzkávézó és izgalmas bisztrófogásokat kínáló konyha is várja. A klubéletben kuriózumnak számító világsztárok mellett állandó fellépőink a hazai és nemzetközi jazz elismert művészei. A Budapest Jazz Club támogatja a fiatal tehetségeket, teret biztosít a hazai jazzélet szakmai eseményeinek, ám mindezek mellett létrejöttének elsődleges célja, hogy minden téren igényes közeget teremtsen a szórakozni vágyóknak.

Smooth, quality music, a cup of coffee, drink or a dinner in the heart of the city, at the centre of jazz life in town. We regularly feature world-famous jazz stars, Hungarian musicians of international standing, seasoned professionals from the club scene and brilliant up-and-coming youngsters. Our main stage has a Steinway Model B piano with an amazing sound.

NYITVA TARTÁS // OPENING HOURS

MÁJUS	JÚNIUS	MAY	JUNE
H-CS: 10:00-24:00	K: változó	Mo-Th: 10:00-24:00	Tue: may vary
P-SZ: 10:00-02:00	SZ-CS: 10:00-24:00	Fr-Sa: 10:00-02:00	We-Th: 10:00-24:00
V: változó	P-SZ: 10:00-02:00	Su: may vary	Fr-Sa: 10:00-02:00

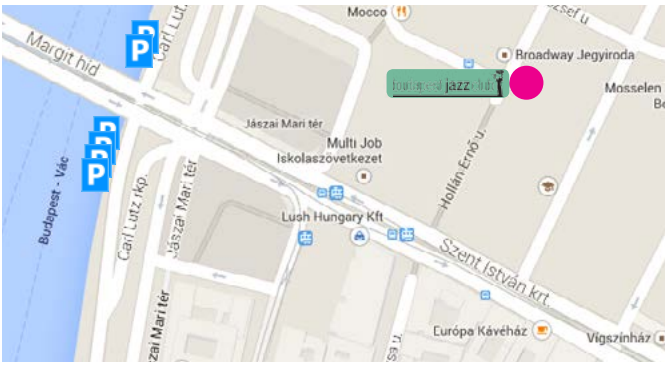

JEGYÉRTÉKESÍTÉS
TICKET SALES

BUDAPEST JAZZ CLUB:
Nyitvatartási napokon | on opening days
19:00 - 22:00 | from 7PM to 10PM
ONLINE:
www.jegymester.hu
BROADWAY JEGYIRODÁK:
www.broadway.hu

ELÉRHETŐSÉGEK
CONTACT

cím | address:
1136 Budapest, Hollán Ernő u. 7.
47°30'49.8"N 19°02'59.3"E
telefonszám | phone number:
+36 (1) 798 7289
(minden nap I every day: 10:00-24:00)
mobil | cell phone:
+36 (70) 413 9837
(minden nap I every day: 10:00-18:00)
weboldal | website: www.bjc.hu
e-mail: info@bjc.hu

A Budapest Jazz Club főtámogatója az

alerant INFORMATIKAI ZRT.

Kiemelt támogatók:

BUDAPEST

NKA Nemzeti Kulturális Alap
Nemzeti Kulturális Alap Igazgatósága

Fő médiatámogató:

inforádió 88.1

Kiemelt médiatámogatók:

PESTI EST · PORT.hu · fidelio · dJ

Kiemelt partnerek:

FORMATEX · Külkereskedő · Natural Systems

Partnerek:

JAZZRADIO · JAZZ · jazzmagazin.hu · leavmester.hu · FUNZINE · ÉLET ÉS IRODALOM · Budai Polgár · Nemzeti Együttműködési Alap

Üzemeltető: jazzart

IMPRESSZUM
IMPRESSUM

Szervező, lebonyolító:
JazzArt Közcélú Alapítvány
Kiadvány címe:
BJC Programfüzet
2016. május – június
Szerkesztők:
Keleti Kristóf, Hartl Kata,
Zselinszky Zsaklin
Grafikai munka: Hartl Kata

Megjelenik kéthavonta 15000 példányban.

A programváltoztatás jogát fenntartjuk. Az újságban megjelenő adatok valóságtartalmáért és a képek jogtisztaságáért a kiadó nem vállal felelősséget.

A Budapest Jazz Clubban az alábbi utalványokkal is fizethet: *Ticket Culture & Sport, Széchenyi Pihenő Kártya, Sodexo Kultúra, Kultúra Erzsébet-utalvány és Erzsébet-utalvány Plusz*

ERZSÉBET UTALVÁNY · Ticket Culture & Sport · Széchenyi Pihenő Kártya · ELFOGADÓHELY · sodexo · otp bank · MKB BANK · K&H

EAST GIPSY BAND
FEAT. TIM RIES |USA|

VAS | SUN
01.
20:00

Tim Ries – szaxofon
Balázs József – zongora
Sárközi Lajos – hegedű, gitár
Oláh Vilmos – cimbalom
Balogh Guszti – ének
Orbán György – bőgő
Balázs Elemér – dob

JEGYÁR | TICKET PRICE: 1800/1400HUF

A 2014-ben az Egyesült Államokban és Kanadában is hatalmas sikerrel turnézó East Gipsy Band nagyszerű kezdeményezés a roma zenei hagyomány és a jazz ötvözése terén, élvonalbeli magyar roma zenészekkel. Balázs József, a közép generáció egyik legtehetségesebb zongoristája, a Krakkói Jazz Juniors Versenyen a legjobb szólista díját nyerte el. Most már saját együttesét vezeti, de bátyja, Balázs Elemér zenekarának is egyik húzóembere. Május elsején a zenekar vendége az amerikai szaxofonos, a Rolling Stones állandó szólistája, Tim Ries.

The East Gipsy Band is made up by some of the established stars of the contemporary Hungarian jazz scene. Theirs is a brilliantly successful attempt to fuse the Roma Gipsy musical tradition with modern jazz. This fantastic outfit toured Canada and the US several times. They brought the house down in New York's legendary Blue Note and at the Detroit Jazz Festival.

SILENCE FICTION FEAT. BORBÉLY MIHÁLY

HÉT | MON
02
20:00

jegyár|ticket price:
1400/1000HUF

Ezen az estén a modern jazz zenét klasszikus és alternatív zenei motívumokkal ötvöző kvartett újra vendégül hívja a Liszt- és Kossuth-díjas szaxofonost, akinek inspiratív hatása művészként és tanárként is tetten érhető a zenekar pályafutásában.

Borbély Mihály – szaxofon, Kanizsa Gina – vokál, Vikukel Dániel – zongora, Miskolczi Márk – bőgő, Urbán Marcell – dob

The interaction between piano player, composer Daniel Vikukel and singer, songwriter Gina Kanizsa came immediately, as they mutually listened to each others music.

LFZE MONDAY OPEN JAM: TÁLAS ÁRON TRIO

HÉT | MON
02
22:00

INGYENES
FREE

Minden hétfőn este a Liszt Ferenc Zeneművészeti Egyetem fiataljai várják a spontán örömzenélés izgalmait kereső közönséget és a játékba bekapcsolódni vágyó zenészeket a Budapest Jazz Clubban. Hétről-hétre más és más tehetséges LFZE hallgatókból álló formáció szavatolja a felhőtlen szórakozást és a változatos, improvizatív hétindító esteket!

Every Monday, the students of Liszt Ferenc Music Academy welcome the audience to participate in the exciting and spontaneous experience of jamming together.

BJC BISTRO
www.bjc.hu

ASZTALFOGLALÁS
TABLE RESERVATION:
+36 1 798 7289

Jam Session minden hétfőn, szerdán, pénteken és szombaton a BJC Bistroban!

Jam Sessions on Mondays, Wednesdays, Fridays & Saturdays at BJC BISTRO.

a PESTI 4-5-1 bemutatja:

est.hu

Világsztárok a Budapest Jazz Clubban!

ALERANT JAZZ EST:

KURT ROSENWINKEL TRIO

BANDIT '65

KEDD | TUE

03.

19.00 & 21.00

Jegyár: 6400HUF

Kurt Rosenwinkel - gitár
Tim Motzer - gitár, elektronika
Gintas Janusovis - dob, elektronika

|USA|

Május 3-i koncertjéhez képest szinte napra pontosan hat éve, hogy Kurt Rosenwinkel a Budapest Jazz Clubban adott máig emlékezetes koncertet.
Legújabb triójával új vizekre evez, ahol a jazz harmóniákat effektek és progresszív dobfutamok erősítik. Ez utóbbiról a gitáron és a hozzákapcsolt effekteken is virtuóz gitáros, Tim Motzer mellett a számtalan stílusban brillírozó Gintas Janusonis gondoskodik, akit olyan előadók és formációk hívták a ritmusszekcióba, mint a jazz ipari standartjának számító trombitás Branford Marsalis, a neo-reggae őrült keresztapja Lee Perry, a balhés és legalább ennyire legendás hip-hop csapat, a Wu-Tang Clan vagy épp a főként Soul és RnB stílusokban tevékenykedő Grammy-díjas énekes, Bilal.

It's been six years since Kurt Rosenwinkel gave a memorable concert at Budapest Jazz Club. His new trio completes jazz melodies with the help of effects and the brilliant progressive drum play of Gintas Janusonis.

FŐTÁMOGATÓ: ÜZEMELTETŐ: FŐ MÉDIATÁMOGATÓ: KIEMELT TÁMOGATÓINK: KIEMELT MÉDIATÁMOGATÓK: KIEMELT PARTNEREK: PARTNEREINK:

A JEGYMESTER.HU BEMUTATJA: ÉLES GÁBOR TRIO (DUPLA KONCERT / LEMEZBEMUTATÓ)

SZE | WED
04
19⁰⁰/21⁰⁰

jegyár|ticket price: 1400/1000HUF

A zenekar több ízben játszott a Lamantín Jazz és a paksi Gastroblues Fesztiválon, 2014-ben pedig hazánkat képviselte egy uniós bluesversenyen Brüsszelben. A trió a blues, a soul, a jazzes szabadzene mélyebb rétegeiben kutat, ebben a zenei környezetben találja meg saját hangját. A zenekar legújabb, progresszív hangvételű lemezének bemutatója ez a koncert.

Éles Gábor – gitár, ének, Szkladányi András – basszusgitár, Móré Attila – dob

This is the album release concert of Éles Gábor Trio, which digs into the depths of blues, soul, and jazz music.

"Continuity Jazz Suite" lemezbemutató koncert

A Bágyi Balázs New Quartet új lemeze "Continuity Jazz Siute" címmel jelenik meg a Tom Tom Records gondozásában. A zenekarvezető által komponált album anyaga több tételes jazz szvit, ahol az egyes tételek elnevezéseit egy-egy jellemző tempókarakter adja. A cím takarta fogalom, a "folytonosság-folytatólagosság" utal a '60-as évektől nyomon követhető modern jazz irányvonalába illeszkedő hangzásvilág és kompozíciós gondolkodásmód átmentésére, újragondolására. Ebben a tétel szerű formálás által és az előadói apparátus hasonlósága miatt is inspirációs kiindulópontnak tekinthető John Coltrane "A Love Supreme" című műve.

Bágyi Balázs – dob, Ávéd János – szaxofon, Oláh Dezső – zongora, Oláh Péter – bőgő

Being a member of different bands Balázs Bágyi creates music almost in all genres, his unique melodic style of playing drums gives a complex music experience.

NARABI | nka | budapest jazz club

JEGYÁR | TICKET PRICE:
► diák | student: 1000HUF ► normál | normal: 1400HUF
► CD-vel | with CD: 2800HUF

FREE BJC JAM SESSION: BARIS GÁBOR TRIO

PÉN | FRI
06
22:30

INGYENES
FREE

A Free BJC Jam Session esteken hétvégéről hétvégére a legismertebb és legnépszerűbb hazai zenészek alkotnak spontán formációkat. A késő éjszakába nyúló örömzenélések alkalmával bármi megtörténhet. Az elmúlt években meglepetésszerűen felbukkanó világsztárok és a legkülönbözőbb országokból érkező hobbizenészek egyaránt csatlakoztak az elsősorban vérbeli bebopot megszólaltató triókhoz.

Anything can happen on the weekend jam nights when the most popular Hungarian musicians create random formations and play true bebop to entertain the audience.

WEDNESDAY OPEN JAM: RAFAEL MÁRIO TRIO

SZE | WED
04
22:30

A legtöbbször fiatal zenészekből álló triókhoz ezentúl szerdánként is bárki csatlakozhat, aki szeretné megtapasztalni a szabad, közös örömzenélés élményét. A közönség pedig, ahogy azt már megszokhatta, mindebből csak profitál, az aktuális estre felkért alapformációkat szerdánként is a legtehetségesebb zenészek alkotják.

Each Wednesday, a different trio of talented young musicians is in charge of good vibes, and they welcome the audience to take part in their game.

A fiatal tehetségeket felkaroló szerdai Jam Session sorozat stratégiai partnere a Formatex.

FORMATEX

HARMÓNIA JAZZMŰHELY: EFF3CTED TRIO

PÉN | FRI
06
20:00

jegyár|ticket price: 1400/1000HUF

A külön-külön jól ismert nevek így együtt merőben újra szövetkeznek, elektronikus kiegészítőkkel hangszereiknek és zenéjüknek egészen új színeket adnak. Olyan friss, mai hangzást teremtenek, melyben zenei egyéniségük további rétegekkel gazdagodhat.

Fekete-Kovács Kornél – trombita, Fenyvesi Márton – gitár, Dés András – ütőhangszerek

Three great musicians from the top echelon of the Hungarian jazz scene uniting their considerable talents to create new sounds and musical textures with a variety of gadgets and soft wear as well as their main instruments.

SALMAN GAMBAROV TRIO (AZE)

SZO | SAT
07
20:00

Salman Gambarov az azerbajdzsáni jazz élet legismertebb alakja. Az utóbbi évtizedekben számos külföldi zenei fesztivál fellépője volt, melyekből kiemelkedik a Montreaux-i Jazz Fesztivál, a Kasseler Musiktage, Telt-Musik Fesztivál, a Beethovenfest és a Piano-piano Fesztivál. Számtalan jazz klubban játszott kiemelkedő sikerrel Varsóban, Stockholmban, Chicago-ban, Moszkvában, Baselben, Berlinben és Brüsszelben is. Az utóbbi időben számos nemzetközileg elismert művésszel lép fel világszerte.

Salman Gambarov – zongora, Orbán György – bőgő, Banai Szilárd – dob

Salman Garbarov performed at many festivals abroad, among them Jazz Fest in Montreux (Switzerland), Kasseler Musiktage, Zelt-Musik-Festival in Freiburg and Beethovenfest in Bonn (Germany). He also appeared in different jazz-clubs in Warsaw, Stockholm, Chicago and more.

jegyár|ticket price: 1600/1200HUF

FREE BJC JAM SESSION: EGRI JÁNOS TRIO

SZO | SAT
07
22:30

INGYENES
FREE

A Free BJC Jam Session esteken hétvégéről hétvégére a legismertebb és legnépszerűbb hazai zenészek alkotnak spontán formációkat. A késő éjszakába nyúló örömzenélések alkalmával bármi megtörténhet. Az elmúlt években meglepetésszerűen felbukkanó világsztárok és a legkülönbözőbb országokból érkező hobbizenészek egyaránt csatlakoztak az elsősorban vérbeli bebopot megszólaltató triókhoz.

Anything can happen on the weekend jam nights when the most popular Hungarian musicians create random formations and play true bebop to entertain the audience.

LOOP DOCTORS FEAT. CHRIS HUNTER (USA)

VAS | SUN
08.
20.00

A 2005-ben alakult Loop Doctors formáció 2014-ben rögzítette a legutóbb, 2014 végén megjelent lemezét (Entering a Room, Art Music Records) Brooklyn-ban, a new york-i szaxofonossal, Chris Hunterrel, és számos más világhírű előadóval. Chris Hunter közel huszonöt éve a világ élvonalába tartozó zenészek között jegyzett szaxofonos, aki a 90-es évek eleje óta állandó tagja a dominikai zongorista Michel Camilo zenekarainak, Illetve a Manhattan Jazz Orchestra vezető szólistája. Chris meglehetősen egyéni módon közelít a szaxofonhoz. Játékára a rengeteg hagyományos Bebop zenei elem mellett nagyon modern sound és játékmód jellemző. Vehemenciája és hangszíne tökéletesen illeszkedik a Loop Doctors elektronikus zenei hangzások által formált Drum'n'Bass - Breakbeat stílusú improvizációs zenéjébe.

Chris Hunter – szaxofon, Romhányi Áron – billentyűk, Szendőfi Péter – dob

Chris Hunter is one of the leading saxophone players of the past 25 years. His music fits perfectly into the improvised Drum'n'Bass - Breakbeat sound of Loop Doctors.

JEGYÁR|TICKET PRICE: 2000/1600HUF

A KITCHEN BOX BEMUTATJA: WHY NOT - ACOUSTIC POP QUARTET

HÉT | MON
09
20:00

jegyár|ticket price: 1400/1000HUF

A Why Not egy formabontó kreatív csapat, akik minden pop klasszikusból a legjobbat hozzák ki. Zenei tabuk nélkül alakítják át a rádiókból ismert legnépszerűbb dalokat. Teszik mindezt különleges, kompakt felállásban.
Idén már nemcsak mások dalait játsszák, hiszen a régi kedvencek mellett új feldolgozások és két saját szám is elhangzik ezen az estén.

Molnár Emese – ének, Udvarhelyi Gábor – gitár, Éder Ferenc "Lá" – basszusgitár, Takács Marci – ütőhangszerek

A creative group who bring the best out of pop classics. They rethink songs known from the radio with no taboos.

LFZE MONDAY OPEN JAM: GÁSPÁR KÁROLY TRIO

HÉT | MON
09
22:00

INGYENES
FREE

Minden hétfőn este a Liszt Ferenc Zeneművészeti Egyetem fiataljai várják a spontán örömzenélés izgalmait kereső közönséget és a játékba bekapcsolódni vágyó zenészeket a Budapest Jazz Clubban. Hétről-hétre más és más tehetséges LFZE hallgatókból álló formáció szavatolja a felhőtlen szórakozást és a változatos, improvizatív hétindító esteket!

Every Monday, the students of Liszt Ferenc Music Academy welcome the audience to participate in the exciting and spontaneous experience of jamming together.

VOICE & GUITAR: MICHELLER MYRTILL & PINTÉR TIBOR DUO

KEDD | TUE
10
20:00

jegyár|ticket price: 1600/1200HUF

Micheller Myrtill és Pintér Tibor több mint tíz éve sikeres formációja havi rendszerességgel lép fel a Budapest Jazz Clubban. Műsorukat elsősorban jazz standardek, örökzöldek és popdalok jazzes feldolgozásai alkotják. Bravúros és improvizatív előadásuk különleges koncertélményt nyújt.

Micheller Myrtill – ének, Pintér Tibor – gitár

Micheller Myrtill and Pintér Tibor play in duo since 2005, they are regular guests of Budapest Jazz Club. They launched two studio albums and gave many sold out concerts. They were among the best eight twice in Völklingen on the 'Voice&Guitar' international contest. They toured in London in 2009.

FORMATEX JAZZ EST: **BERDISZ MŰVEK**

SZE | WED
11
20:00

jegyár|ticket price:
1400/1000HUF

A zenekar a Debreceni Jazzfesztiválon mutatkozott be. Repertoárjukat saját szerzemények alkotják. A formáció minden tagja játszik a sajátján kívül más hangszeren vagy épp hangszereken. Ezen tudásukat meg is csillogtatják koncertjeiken, ennek köszönhetően a szokásosnál változatosabb zenei gondolkodás alakítja a hangzást.

Berdisz Tamás – dob, billentyűk, Stencli Tamás – szaxofon, basszusgitár, Juhász Attila – zongora, billentyűk, Frey György – basszusgitár

The members play their own songs varoiusly on their own and other intruments

WEDNESDAY OPEN JAM: ORBÁN GYÖRGY TRIO

SZE | WED
11
22:00

INGYENES
FREE

A legtöbbször fiatal zenészekből álló triókhoz ezentúl szerdánként is bárki csatlakozhat, aki szeretné megtapasztalni a szabad, közös örömzenélés élményét. A közönség pedig, ahogy azt már megszokhatta, mindebből csak profitál, az aktuális estre felkért alapformációkat szerdánként is a legtehetségesebb zenészek alkotják.

Each Wednesday, a different trio of talented young musicians is in charge of good vibes, and they welcome the audience to take part in their game.

A fiatal tehetségeket felkaroló szerdai Jam Session sorozat stratégiai partnere a Formatex.

FORMATEX

FINUCCI BROS QUARTET JAZZ LEGENDÁK: "LEGENDÁS BASSZUSGITÁROSOK"

CSÜ | THU
12
20:00

jegyár|ticket price:
1400/1000HUF

A zenekar vezetője Balogh Roland Junior Príma-díjas jazz-gitárművész. 2009-ben megnyerte a Montreux-i jazzgitárversenyt, 2015 októberében pedig New Yorkban Wes Montgomery emlékére megrendezett versenyen második helyezést ért el. Ezen az estén a zenekar a legendás jazz-basszusgitárosok munkásságát eleveníti fel.

Balogh Roland – gitár, Balogh Zoltán – zongora, Horváth Pluto József – basszusgitár, Bordás József – dob

Finucci Bros Quartet presents the outstanding instrumentalists and epoch-making composers of jazz.

HARMÓNIA JAZZMŰHELY: **OLÁH KÁLMÁN SEXTET**

PÉN | FRI
13
20:00

jegyár|ticket price:
1400/1000HUF

Az Oláh Kálmán Sextet zenéjében nagymértékben dominál a XX. századi kompozíciós zene, elsősorban a bartóki hangzásvilág. A zenekar repertoárja Oláh Kálmán gondosan megformált, több részből álló szerzeményeire, eredeti hangszereléseire és népdalfeldogozásaira épül, ugyanakkor az igazi jazzes lüktetés és az improvizáció sem szorul háttérbe.

Oláh Kálmán – zongora, Bacsó Kristóf – szaxofon, Borbély Mihály – szaxofon, Schreck Ferenc – harsona, Barcza-Horváth József – bőgő, Balázs Elemér – dob

Kálmán Oláh has recorded and performed compositions that fuse jazz and contemporary classical music with Hungarian folk music.

FREE BJC JAM SESSION: JUHÁSZ GÁBOR TRIO

PÉN | FRI
13
22:30

INGYENES
FREE

A Free BJC Jam Session esteken hétvégéről hétvégére a legismertebb és legnépszerűbb hazai zenészek alkotnak spontán formációkat. A késő éjszakába nyúló örömzenélések alkalmával bármi megtörténhet. Az elmúlt években meglepetésszerűen felbukkanó világsztárok és a legkülönbözőbb országokból érkező hobbizenészek egyaránt csatlakoztak az elsősorban vérbeli bebopot megszólaltató triókhoz.

Anything can happen on the weekend jam nights when the most popular Hungarian musicians create random formations and play true bebop to entertain the audience.

tripadvisor
The world's largest travel site

KÍVÁNCSIAK VAGYUNK VÉLEMÉNYÉRE!
KÉRJÜK, OSSZA MEG VELÜNK!

WE ARE INTERESTED IN YOUR EXPERIENCE AT BUDAPEST JAZZ CLUB. PLEASE LEAVE A REVIEW ON TRIPADVISOR OR FACEBOOK.

FIDELIO JAZZ EST: TZUMO EXCLUSIVE

SZO | SAT
14
20:00

Tzumo Árpád a korábbi években olyan nagy amerikai sztárokkal koncertezett, mint Wayne Shorter, Terence Blanchard vagy Kenny Garret. A külföldön is sikeres művész nem kisebb formátumú billentyűstől leshette el a jazz zongorázás fortélyait, mint Herbie Hancock. Tzumo, aki az elmúlt időszakban nagy sikerrel turnézott Jure Pukl, Toftgard Rambsbol és Howard Curtis társaságában, vadonatúj szerzeményeit ezúttal hazai jazz zenészekkel karöltve mutatja be.

Tzumo Árpád – zongora, Winand Gábor – ének, Molnár Sándor – szaxofon, Soso Lakatos Sándor – szaxofon, Barcza Horváth József – bőgő, Tálas Áron – dob

Árpád Tzumo, who has appeared on stage with stars such as Herbie Hancock, Terence Blanchard or Kenny Garrertt, will be performing his new songs with the help of extremely talented jazz musicians.

jegyár|ticket price: 1600/1200HUF

FREE BJC JAM SESSION: KALMÁR ZOLTÁN TRIO

SZO | SAT
14
22:30

INGYENES
FREE

A Free BJC Jam Session esteken hétvégéről hétvégére a legismertebb és legnépszerűbb hazai zenészek alkotnak spontán formációkat. A késő éjszakába nyúló örömzenélések alkalmával bármi megtörténhet. Az elmúlt években meglepetésszerűen felbukkanó világsztárok és a legkülönbözőbb országokból érkező hobbizenészek egyaránt csatlakoztak az elsősorban vérbeli bebopot megszólaltató triókhoz.

Anything can happen on the weekend jam nights when the most popular Hungarian musicians create random formations and play true bebop to entertain the audience.

A NATURAL SYSTEMS BEMUTATJA: SINGER STREET

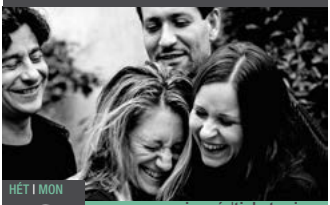

HÉT | MON
16
20:00

jegyár|ticket price: 1400/1000HUF

A zenekar tagjait jól ismerhetjük különböző formációkból. Ebben a felállásban 2011 óta alkotnak közösen. Repertoárjuk négy énekhangra komponált közismert jazz és swing feldolgozásokból áll, melyekhez egy-egy szám erejéig kiváló hangszeres kíséret is csatlakozik.

Bartus Patrícia – szoprán, Fehér Adrienn – alt, Czutor Ignác – tenor, Fehér Gábor – basszus, Neumann Balázs – zongora, Frey György – basszusgitár, Berdisz Tamás – dob

Singer Street is an a cappella group from Hungary, consisting of four brilliant singers.

LFZE MONDAY OPEN JAM: VARGA TIVADAR TRIO

HÉT | MON
16
22:00

INGYENES
FREE

Minden hétfőn este a Liszt Ferenc Zeneművészeti Egyetem fiataljai várják a spontán örömzenélés izgalmait kereső közönséget és a játékba bekapcsolódni vágyó zenészeket a Budapest Jazz Clubban. Hétről-hétre más és más tehetséges LFZE hallgatókból álló formáció szavatolja a felhőtlen szórakozást és a változatos, improvizatív hétindító esteket!

Every Monday, the students of Liszt Ferenc Music Academy welcome the audience to participate in the exciting and spontaneous experience of jamming together.

LENGYEL JAZZ EST: MOON HOAX (PL)

KEDD | TUE
17
20:00

INGYENES
FREE

A zenekar 2012-ben alakult. Az együttes neve arra utal, hogy a Holdra szállás valójában nem történt meg és minden hozzá fűződő dokumentáció, hang- és képanyag egy erre a célra felállított stúdióban készült. A Moon Hoax zenéje lírikus narráció, lendületes ritmus szekcióval, az elektronikus szintetizátor hangzás és a szabad improvizáció összekapcsolása.

Michal „ The King " Karbowski – gitár, Klaudiusz Klosek – trombita, Michal Bak – szaxofon, Marcin Ciupidro – vibrafon, szintetizátor, Ju Ghan – bőgő, Przemyslaw Borowiecki – dob

Their music is the connection between the synthesizer and free improvisation.

d1 TV JAZZ EST: BARTÓK ELECTRIFIED

SZE | WED
18
20:00

Bartók az emberiség zenéjének kiemelkedő alakja volt. Nyitottsága nem csak a népzene, de a jazz, az improvizatív zene irányában is megmutatkozott. Maga is érdeklődött a rögtönzés iránt, Kontrasztok címmel pedig kamara művet komponált a korszak legmeghatározóbb jazz klarinétosa, Benny Goodman számára. Ezen műfajok közös eredőjén elindulva Párniczky András egy repertoárt hozott létre Bartók olyan rövidebb műveinek feldolgozásával, mint a Mikrokozmosz, a 10 könnyű zongora darab és az említett Kontrasztok.

Párniczky András – gitár, Bede Péter – szaxofon, Ajtai Péter – bőgő, Baló István — dob

András Párniczky and his group remake works of significant Hungarian composer, Béla Bartók.

jegyár|ticket price: 1400/1000HUF

WEDNESDAY OPEN JAM: BALÁZS JÓZSEF TRIO

SZE | WED
18
22:00

INGYENES
FREE

A legtöbbször fiatal zenészekből álló triókhoz ezentúl szerdánként is bárki csatlakozhat, aki szeretné megtapasztalni a szabad, közös örömzenélés élményét. A közönség pedig, ahogy azt már megszokhatta, mindebből csak profitál, az aktuális estre felkért alapformációkat szerdánként is a legtehetségesebb zenészek alkotják.

Each Wednesday, a different trio of talented young musicians is in charge of good vibes, and they welcome the audience to take part in their game.

A fiatal tehetségeket felkaroló szerdai Jam Session sorozat stratégiai partnere a Formatex.

FORMATEX

SYRIUS LEGACY

CSÜ | THU
19
20:00

jegyár|ticket price: 1600/1200HUF

A fiatal, Liszt Ferenc Zeneművészeti Egyetemen jazztanszaki végzettséget szerzett Syrius Legacy együttes tagjai zseniálisan csomagolják a zenei anya got olyan finoman jazzes produkcióba, hogy ezt a muzsikát azok számára is közel hozza, akik annak idején nem ismerték a legendás Syriust.

Vidákovich Izsák – szaxofon, fuvola, Ludányi Tamás – szaxofon, Tempfli Erik – billentyűk, ének, Fonay Tibor – basszusgitár, Benkó Ákos – dob, ének

This memorial band tributes to one of the legendary milestone of the Hungarian jazz.

HARMÓNIA JAZZMŰHELY: HORVÁTH KORNÉL - LANTOS ZOLTÁN - BORBÉLY MIHÁLY TRIO

PÉN | FRI
20
20:00

Horváth Kornél a magyar ütősök ördögi technikájú doyenje. Valamikor a híres Trio Stendhal meghajtója volt, manapság pedig a nemzetközi fesztiválok egyik ovációval fogadott sztárja. A hegedűs Lantos Zoltán, országunk egyik legeredetibb zenésze hangszerének éveket töltött Indiában, elsajátítva a klasszikus indiai hangszerkezelési módokat. A jazz és a kortárs zene területén egyaránt otthonosan mozgó szaxofonos Borbély Mihály nagyszerű zenekarvezető, kinek improvizatív muzsikáját a jazz különböző irányzatainak, valamint a Kárpát medence és a Balkán népzenei örökségének ötvözése jellemzi.

Borbély Mihály – szaxofon, Lantos Zoltán – hegedű, Horváth Kornél – ütőhangszerek

The doyen of Hungarian percussionists, Kornél Horváth is an absolute wizard on his instrument. He is also one of the great favourites at international festivals where he used to appear as one-third of the acclaimed Black Sea Trio. His London gig with violinist Zoltán Lantos was a runaway success.

jegyár|ticket price: 1400/1000HUF

FREE BJC JAM SESSION: ELEK ISTVÁN TRIO

SZO | SAT
20
22:30

INGYENES
FREE

A Free BJC Jam Session esteken hétvégéről hétvégére a legismertebb és legnépszerűbb hazai zenészek alkotnak spontán formációkat. A késő éjszakába nyúló örömzenélések alkalmával bármi megtörténhet. Az elmúlt években meglepetésszerűen felbukkanó világsztárok és a legkülönbözőbb országokból érkező hobbizenészek egyaránt csatlakoztak az elsősorban vérbeli bebopot megszólaltató triókhoz.

Anything can happen on the weekend jam nights when the most popular Hungarian musicians create random formations and play true bebop to entertain the audience.

KÉRJÜK, TÁMOGASSA
ADÓJA 1%-VAL
A JAZZ ZENÉT
ÉS MINŐSÉGI KULTÚRÁT!
JAZZART KÖZCÉLÚ ALAPÍTVÁNY
18134209-2-41
www.jazzart.hu

ALERANT JAZZ EST:

BUDAPEST JAZZ ORCHESTRA FEAT. KOVÁCS LINDA

SZO | SAT
21.
20:00

Az 1998-ban megalakult Budapest Jazz Orchestra igazán nagy áttörést jelentett a hazai jazz-élet számára, hiszen létrejött Magyarország első professzionális big bandje, mely hangzásával a '20-as évek Amerikáját idézte. A BJO kiváló munkásságának ékes bizonyítéka az elmúlt több mint 15 év, mely idő alatt számos koncert, hazai és nemzetközi elismerés, illetve megszámlálhatatlan külföldi előadó színesítette a zenekar eddigi történetét.

Ezen az estén a csodálatos hangú énekesnő, Kovács Linda csatlakozik a nagyzenekarhoz.

BJO believes in the importance of making the music available to the jazz-loving audience, to show them how it has changed and evolved in the past decades, and to introduce them to the various performers who are considered as milestones in this style of music.

jegyár|ticket price: 2400/1600HUF

FREE BJC JAM SESSION: BARIS GÁBOR TRIO

SZO | SAT
21
22:30

INGYENES
FREE

A Free BJC Jam Session esteken hétvégéről hétvégére a legismertebb és legnépszerűbb hazai zenészek alkotnak spontán formációkat. A késő éjszakába nyúló örömzenélések alkalmával bármi megtörténhet. Az elmúlt években meglepetésszerűen felbukkanó világsztárok és a legkülönbözőbb országokból érkező hobbizenészek egyaránt csatlakoztak az elsősorban vérbeli bebopot megszólaltató triókhoz.

Anything can happen on the weekend jam nights when the most popular Hungarian musicians create random formations and play true bebop to entertain the audience.

JOYCE CÂNDIDO (BRA)

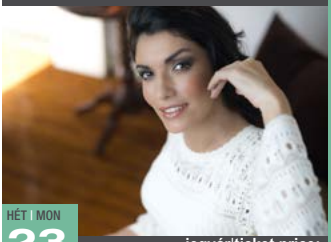

HÉT | MON
23
20:00

jegyár|ticket price:
2200/1800HUF

Joyce Cândido az egyik legizgalmasabb hanggal megáldott Brazil énekesnő, akit nem csak a kritikusok dicsérnek, de nemzetközileg elismert brazil művészek is tisztelettel nyilatkoznak kiemelkedő énektudásáról. Az énekes-dalszerző és zongorista egyedülálló hangján és színpadi előadásában a gazdag brazil populáris zene (MPB) repertoárját mutatja be Budapesten.

Joyce Cândido is one of the most exciting voices in Brazil with acclaims from the critics and respect from internationally renowned artists. Her singing has been described as remarkable.

LFZE MONDAY OPEN JAM: UDVARDI MÁRTON QUARTET

HÉT | MON
23
22:00

INGYENES
FREE

Minden hétfőn este a Liszt Ferenc Zeneművészeti Egyetem fiataljai várják a spontán örömzenélés izgalmait kereső közönséget és a játékba bekapcsolódni vágyó zenészeket a Budapest Jazz Clubban. Hétről-hétre más és más tehetséges LFZE hallgatókból álló formáció szavatolja a felhőtlen szórakozást és a változatos, improvizatív hétindító esteket!

Every Monday, the students of Liszt Ferenc Music Academy welcome the audience to participate in the exciting and spontaneous experience of jamming together.

AZ INFORÁDIÓ BEMUTATJA: GYÁRFÁS ISTVÁN - SÁRIK PÉTER DUO

KEDD | TUE
24
20:00

jegyár|ticket price: 1800/1400HUF

Gyárfás István, népszerű becenevén Gyafi, a magyar jazzélet egyik legszimpatikusabb egyénisége, nem mellesleg fantasztikus gitáros. Sárik Péter jazz-zongoraművészt virtuozitásáról és műfaji sokoldalúságáról ismerhetjük. Egyedi ötletei örömteli és közérthető produkciók alakjában mutatják be és teszik egyre népszerűbbé a jazz zenét.

Gyárfás István – gitár, Sárik Péter – billentyűk

István Gyárfás is one of the most loved and talented guitar players in the Hungarian jazz scene. His performance with the brilliant pianist, Péter Sárik, will be unforgettable.

GRUND SZÍNHÁZ: CAGEMATCH

SZE | WED
25
21:00

jegyár|ticket price: 2500HUF

KÜZDELEM, JÁTÉK, HUMOR - IMPROVIZÁCIÓ A GYŐZELEMIG!
A küzdő felek 25 percet kapnak, hogy a semmiből Történetet, Világot, Jelentést teremtsenek a színpadra. Az idő szorít. A tét a játék joga. A néző dönt, a győztes marad, a ringbe új kihívó érkezik.

A szorítóban:
Biszak Áron és a nővérek
Dirty Planet
Fodor Dávid és a nemek társasága
Zene: Badics Márk, Benkő Dávid

Kapunyitás: 20:50

Theatrical performance in Hungarian language.

WEDNESDAY OPEN JAM: EGRI JÁNOS TRIO

SZE | WED
25
22:30

INGYENES
FREE

A legtöbbször fiatal zenészekből álló triókhoz ezentúl szerdánként is bárki csatlakozhat, aki szeretné megtapasztalni a szabad, közös örömzenélés élményét. A közönség pedig, ahogy azt már megszokhatta, mindebből csak profitál, az aktuális estre felkért alapformációkat szerdánként is a legtehetségesebb zenészek alkotják.

Each Wednesday, a different trio of talented young musicians is in charge of good vibes, and they welcome the audience to take part in their game.

A fiatal tehetségeket felkaroló szerdai Jam Session sorozat stratégiai partnere a Formatex.

FORMATEX

A KÜKÜLLŐSPED BEMUTATJA: GEREBEN ZITA QUINTET

CSÜ | THU
26
20:00

jegyár|ticket price: 1600/1200HUF

A fiatal generáció egyik tehetséges énekesnőjét a nagyközönség az Emil. RuleZ vokalistájaként, és a Geszti Péter féle Gringosztár együttesben ismerhette meg. Zita néhány éve szólistaként lépett a rivaldafénybe. 2012-ben megjelent második korongja Our Places címmel, melyen a pop, a funk és az R'n'B stílusjegyek dominálnak.

Gereben Zita – ének, Bécsy Bence – gitár, Horváth „Tojás" Gábor – zongora, Bata István – basszusgitár, Gálfi Attila – dob

Singer Zita Gereben with her quintet has paid her dues touring all over the country. Her songs, her velvety voice and personal onstage presence ensure an unforgettable evening.

HARMÓNIA JAZZMŰHELY: VÖRÖS NIKOLETT QUARTET

PÉN | FRI
27
20:00

jegyár|ticket price: 1400/1000HUF

Vörös Niki nem egyike a számos jazz tanszakon végzett, jazz klubokban fellépő, de érthető okokból könnyedebb műfajokban utazó énekeseknek. Ő virtigli jazz énekesnő, aki bármilyen jó anyagból képes minőségi jazzt zenét alkotni. Enyhén füstös hangja beleillik a hagyományba, ötletesen, de mértéktartóan rögtönöz, érzéssel énekel és nagyszerű összhangban működik együtt zenészeivel. Eredetiségéhez kétség nem fér.

Vörös Nikolett – ének, Vörös László – zongora, Csuhaj-Barna Tibor – bőgő, Badics Márk – dob

Nikolett Vörös is a true jazz singer, the real thing, who is capable of turning almost any material into high quality jazz.

FREE BJC JAM SESSION: JUHÁSZ GÁBOR TRIO

PÉN | FRI
27
22:30

INGYENES
FREE

A Free BJC Jam Session esteken hétvégéről hétvégére a legismertebb és legnépszerűbb hazai zenészek alkotnak spontán formációkat. A késő éjszakába nyúló örömzenélések alkalmával bármi megtörténhet. Az elmúlt években meglepetésszerűen felbukkanó világsztárok és a legkülönbözőbb országokból érkező hobbizenészek egyaránt csatlakoztak az elsősorban vérbeli bebopot megszólaltató triókhoz.

Anything can happen on the weekend jam nights when the most popular Hungarian musicians create random formations and play true bebop to entertain the audience.

BALÁZS ELEMÉR GROUP

SZO | SAT
28
20:00

Pat Metheny, a világhírű jazz gitáros így nyilatkozott: „Elemér, véleményem szerint, az egyik legjobb dobos ma a szakmában. Összehasonlíthatatlan muzikalitással és finomsággal játszik." Formációja kiemelkedően egyéni hangzásvilágot alakított ki; ennek legfőbb jellemzői a dallamközpontúság és a különleges ritmika, amelyeket a férfi- és női hang érdekes kontrasztja tesz még színesebbé.

Balázs Elemér – dob, Szőke Nikoletta – ének, Szakonyi Milán – ének, Balázs József – zongora, Komjáti Áron – gitár, Lakatos Pecek Krisztián – bőgő, Czibere József – ütőhangszerek

The Elemer Balázs Group, one of Hungary's most popular jazz band was founded in 2000 by Elemér Balázs, the internationally widely recognized and popular jazz drummer.

jegyár|ticket price: 1600/1200HUF

FREE BJC JAM SESSION: PINTÉR PÉTER TRIO

SZO | SAT
28
22:30

INGYENES
FREE

A Free BJC Jam Session esteken hétvégéről hétvégére a legismertebb és legnépszerűbb hazai zenészek alkotnak spontán formációkat. A késő éjszakába nyúló örömzenélések alkalmával bármi megtörténhet. Az elmúlt években meglepetésszerűen felbukkanó világsztárok és a legkülönbözőbb országokból érkező hobbizenészek egyaránt csatlakoztak az elsősorban vérbeli bebopot megszólaltató triókhoz.

Anything can happen on the weekend jam nights when the most popular Hungarian musicians create random formations and play true bebop to entertain the audience.

JAZZ + PRÓZA

VAS | SUN
29
20:00

jegyár|ticket price:
1400/1000HUF

Varga Tamás számtalan magyar és külföldi filmben játszott. Rendszeresen szinkronizál és alkalmi produkciókban is közreműködik. Önálló estje a Jazz+próza, melyben partnerei kiváló muzsikusok, a közönség legnagyobb örömére évek óta látható és hallható a legkülönbözőbb színpadokon.

Varga Tamás – próza, Vázsonyi János – szaxofon, Dely Róbert – gitár, Klimász Tamás – bőgő, Molnár Mátyás – dob

Kálmán Oláh has recorded and performed compositions that fuse jazz and contemporary classical music with Hungarian folk music.

HÉT-KEDD | MON-TUE
30. & 31.
20.00

LFZE BA DIPLOMAKONCERT

FREE LFZE MONDAY OPEN JAM
05/30. 22.00

A diplomakoncert a hároméves BA program záróvizsgája is egyben. A hallgatók 30-40 perces műsorban mutatják be tudásukat, művészi elképzeléseiket. A koncert egyben a jövőbe is mutat, hallhatjuk, hogy a jövő jazz-muzsikus generációja milyen irányba halad.

The graduation concert of the masters of art of Liszt Ferenc Academy of Music, mainly consist of the compositions of the students.

MÁJUS 30., HÉTFŐ:

1. DIPLOMÁZIK: Palágyi Ildikó
Palágyi Ildikó – ének, Molnár Bencze – rhodes Bartók Vince – basszusgitár, Szabó Dániel Ferenc – dob

2. DIPLOMÁZIK: Rafael Mário, Bartók Vince
Rafael Mário – zongora, Bartók Vince – basszusgitár, Varga Gergely – szaxofon, Hidász Tamás – dob

3. DIPLOMÁZIK: Udvardi Márton, Hermán Dominik
Udvardi Márton – trombita, Hermán Dominik – dob, Garay Anna Elza – szaxofon, Bazsinka Mihály - szaxofon, Balogh Tamás – zongora

MÁJUS 31., KEDD:

1. DIPLOMÁZIK: Borbényi Dániel
Borbényi Dániel – gitár, Benkő Dávid – Hammond orgona, Mihalovich Dávid – basszusgitár, Hermán Dominik – dob

2. DIPLOMÁZIK: Garay Anna, Tóth Dávid, Reviczky Balázs, Molnár Mátyás
Garay Anna Elza – szaxofon, Tóth Dávid – gitár, Reviczky Balázs – zongora, Molnár Mátyás – dob, Belegrai Gábor – basszusgitár

3. DIPLOMÁZIK: Balogh Gyula, Uher-Győrfi Bálint, Mihalovich Dávid
Balogh Gyula – zongora, Uher-Győrfi Bálint – szaxofon, Mihalovich Dávid – basszusgitár, Kiss Tamás – dob

INGYENES | FREE

FREE BJC
JAM SESSIONS

after the concerts. on Mondays, Wednesdays, Fridays & Saturdays in May and on Wednesdays, Fridays & Saturdays in June.

193 great jazz venues DOWNBEAT 2016

INGYENES BJC
JAM SESSION ESTEK

A BJC BISTRO a késő esti órákban is várja vendégeit!
BJC Bistro welcomes our guests even in the late hours.

májusban minden hétfőn, szerdán, pénteken és szombaton, júniusban szerdán, pénteken és szombaton a koncert után.

FŐTÁMOGATÓ: alerant INFORMATIKAI ZRT. | ÜZEMELTETŐ: jazzart | FŐ MÉDIATÁMOGATÓ: inforádió | KIEMELT TÁMOGATÓINK: BUDAPEST | nka | KIEMELT MÉDIATÁMOGATÓK: PESTI EST | PORT.hu | fidelio | dJ | KIEMELT PARTNEREK: FORMATEX | Natural

HAPPY HOURS
Italaink

MÁJUS-JÚNIUS | MAY-JUNE

HÉTFŐ | MONDAY
Vodka szóda
Vodka Soda
490HUF

KEDD | TUESDAY
Bár menü | Bar Menu
2x4cl Cornus pálinka
+ sós mogyoró
2x4cl Cornus palinka
+ salty peanut
2400HUF

SZERDA | WEDNESDAY
Nagyfröccs
Tall Spritzer
400HUF

CSÜTÖRTÖK | THURSDAY
Souther Comfort gyömbér
Souther Comfort ginger
790HUF

PÉNTEK | FRIDAY
Koktélok | Cocktails
(mojito, tequila sunrise, caipirinha,
cuba libre, margarita)
790HUF

SZOMBAT | SATURDAY
Long Drinks
(vodka narancs, vodka szóda, rum+cola,
gin tonic, gin szóda)
(vodka orange, vodka fizz,
rum+coke, gin tonic, gin fizz)
790HUF

MINDEN NAP
16:00-19:00 között
STAROPRAMEN KORSÓ
650HUF helyett
490HUF/0,5l

EVERY DAY
from 4PM to 7PM
STAROPRAMEN
490HUF/0,5l

Áraink forintban értendők és az Áfá-t tartalmazzák.
Ajánlatunk 2016.05.01-06.30. között és
a készlet erejéig érvényes.

Our prices are in HUF and incule the VAT.
Our offer is available from 01/05/2016
to 30/06/2016 or while stock lasts.

LFZE BA DIPLOMAKONCERT

SZE | WED
01.
20.00

INGYENES | FREE

A diplomakoncert a hároméves BA program záróvizsgája is egyben. A hallgatók 30-40 perces műsorban mutatják be tudásukat, művészi elképzeléseiket. A koncert egyben a jövőbe is mutat, hallhatjuk, hogy a jövő jazz-muzsikus generációja milyen irányba halad.

The graduation concert of the masters of art of Liszt Ferenc Academy of Music, mainly consist of the compositions of the students.

1. BIG BAND

2. DIPLOMÁZIK:
Schildkraut Vilmos, Centgráf Benjámin
Oláh Krisztián – zongora, Bille Gergő – trombita, Uher-Győrfi Bálint – szaxofon, Schildkraut Vilmos – bőgő, Centgráf Benjámin – dob

3. DIPLOMÁZIK:
Farkas József, Uher-Győrfi Bálint, Mihalovich Dávid
Farkas József – zongora, Uher-Győrfi Bálint – szaxofon, Mihalovich Dávid – basszusgitár, Siska Tamás– dob

WEDNESDAY OPEN JAM: RAFAEL MARIO TRIO

SZE | WED
01
22:30

INGYENES
FREE

A legtöbbször fiatal zenészekből álló triókhoz ezentúl szerdánként is bárki csatlakozhat, aki szeretné megtapasztalni a szabad, közös örömzenélés élményét. A közönség pedig, ahogy azt már megszokhatta, mindebből csak profitál, az aktuális estre felkért alapformációkat szerdánként is a legtehetségesebb zenészek alkotják.

Each Wednesday, a different trio of talented young musicians is in charge of good vibes, and they welcome the audience to take part in their game.

A fiatal tehetségeket felkaroló szerdai Jam Session sorozat stratégiai partnere a Formatex.

FORMATEX

A NATURAL SYSTEM BEMUTATJA: ETŰD VIZSGAKONCERT ÉS GÁLA

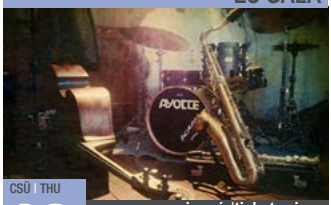

CSÜ | THU
02
20:30

jegyár|ticket price:
1400/1000HUF

Az ETŰD zeneiskola a zenei ismeretek átadását zenei élményszerzéssel, közösségi élményekkel, közösen megvalósított produkciókkal és projektekkel kívánja segíteni. Az iskola falai közül olyan kiválóságok léptek ki, mint Fábián Juli, Vörös Niki, Csézy, Palya Bea, Pflum Orsi és Szőke Nikoletta, csak néhányat említve a legismertebb nevek közül. Az Etűd Zeneművészeti Szakközépiskola tanulóinak koncertjén a feltörekvő generáció tagjai saját formációikkal mutatkoznak be.

The Etűd Conservatoire and Music School's most talented students will be on stage with jazz standards.

HARMÓNIA JAZZMŰHELY: ELSA VALLE LATIN JAZZ SYNDICATE

PÉN | FRI
03
20:30

A Magyarországon élő tüzes, féktelen energiájú kubai énekesnő, a londoni 606 Clubban márciusban tomboló sikert aratott Elsa Valle, a közönség egyik nagy kedvence, mindig is magához illő kísérettel lép fel. Elsa férje, a francia kritikusok által Európa egyik legegyedibb jazz énekesének tartott Winand Gábor szaxofonon és fuvolán is jeleskedik. A kíséret további tagjai is mind a hazai jazz legfoglalkoztatottabb művészei, akik a hazai jazz élvonalát képviselik.

Elsa Valle – ének, Winand Gábor – ének, fuvola, szaxofon, Szakcsi Lakatos Béla – zongora, Orbán György – bőgő, Kőszegi Imre – dob

Elsa Valle the fiery Cuban songstress has been living in Budapest for some years now. She sings and teaches her art over here. She is an astonishingly accomplished and passionate singer who has lost none of the passion of her homeland.

jegyár|ticket price:
1400/1000HUF

FREE BJC JAM SESSION: EGRI JÁNOS TRIO

PÉN | FRI
03
22:30

INGYENES
FREE

A Free BJC Jam Session esteken hétvégéről hétvégére a legismertebb és legnépszerűbb hazai zenészek alkotnak spontán formációkat. A késő éjszakába nyúló örömzenélések alkalmával bármi megtörténhet. Az elmúlt években meglepetésszerűen felbukkanó világsztárok és a legkülönbözőbb országokból érkező hobbizenészek egyaránt csatlakoztak az elsősorban vérbeli bebopot megszólaltató triókhoz.

Anything can happen on the weekend jam nights when the most popular Hungarian musicians create random formations and play true bebop to entertain the audience.

MJSZ - ZENESZERZŐVERSENY

SZO | SAT
04
14:00

INGYENES
FREE

A Magyar Jazz Szövetség az idei évben hetedik alkalommal hirdette meg Jazz Zeneszerző és Hangszerelő Versenyét. A verseny célja, hogy új, eredeti jazz kompozíciók szülessenek hazai szerzőktől, valamint olyan új hangszerelések, melyek magyar szerzők munkáit dolgozzák fel. A délután 14:00 órakor kezdődő programon a versenybe nevezett művek hallhatóak.

The aim of the Jazz Composing and Instrumentation Competition is to give birth to unique works by Hungarian musicians.

PORT.HU JAZZ EST: BALÁZS JÓZSEF QUINTET

SZO | SAT
04
20:30

jegyár|ticket price:
1600/1200HUF

Balázs Józsefet a jazzben elért sikerein kívül egyéb műfajokban is elismert hangszerelőként, zeneszerzőként tartják számon. Rendszeresen turnézik a tengerentúlon is. Játékával a legrangosabb amerikai jazz klubok mellett a BJC Jam Sessionök közönsége közt is számos rajongója akad.

Balázs József – zongora, Cvikovszky Gábor – trombita, Zana Zoltán – szaxofon, Pecek Lakatos Krisztián – bőgő, Balázs Elemér – dob

In addition to his success in jazz, József Balázs is considered as a recognised orchestrator and composer in other genres as well. He is regularly on overseas tour with his formations formed with his brother, Elemér Balázs.

FREE BJC JAM SESSION: MOLNÁR SÁNDOR TRIO

PÉN | FRI
04
22:30

INGYENES
FREE

A Free BJC Jam Session esteken hétvégéről hétvégére a legismertebb és legnépszerűbb hazai zenészek alkotnak spontán formációkat. A késő éjszakába nyúló örömzenélések alkalmával bármi megtörténhet. Az elmúlt években meglepetésszerűen felbukkanó világsztárok és a legkülönbözőbb országokból érkező hobbizenészek egyaránt csatlakoztak az elsősorban vérbeli bebopot megszólaltató triókhoz.

Anything can happen on the weekend jam nights when the most popular Hungarian musicians create random formations and play true bebop to entertain the audience.

BARTÓK KONZI ÉVVÉGI VIZSGAKONCERTEK

KEDD | TUE
07
17:00 & 19:30

INGYENES
FREE

A Bartók Béla Konzervatórium Jazztanszakának végzősei méltán nevezhetők a legtehetségesebb és egyben legfiatalabb jazz generáció tagjainak. Többen közülük már saját zenekarukkal járják a hazai klubbokat és fesztiválokat, külföldi jazz-versenyekről térnek haza díjakkal. Azok, akik a zenei pályát választják hivatásuknak, jellemzően ebből az intézményből nyernek felvételt a Liszt Ferenc Zeneművészeti Egyetem tanszékére.

Students of the Jazz Faculty of Bartók Béla Conservatory are the most talented and and the youngest jazz musicians of their generation.

ALERANT JAZZ EST: ELEK ISTVÁN QUARTET FEAT. HAJDU KLÁRA

SZE | WED
08
20:30

A zenekar vezető-szólistája, Elek István, a hazai jazz szaxofonozás meghatározó alakja nemrégiben egykori és aktuális formációinak tagjait verbuválta össze, hogy közösen ünnepelhessék egy fesztivál hangulatú estén 60. Születésnapját. A leginkább a „fősodor", a mainstream stílusirányzatból merítő formáció ezen az estén könnyedebb irányba evez. A zenekarhoz a Balázs Elemér Grouppal is évekig közösen alkotó, elbűvölő énekesnő, Hajdu Klára csatlakozik.

Hajdu Klára – ének, Elek István – szaxofon, Weisz János – zongora, Molnár Péter – bőgő, Pusztai Csaba – dob

The Quartet is part of the so-called "mainstream" with a program tribute to the great predecessors and successors of Jazz, with the "spirit of our times".

jegyár|ticket price:
1600/1200HUF

WEDNESDAY OPEN JAM: GÁSPÁR KÁROLY TRIO

SZE | WED
08
22:30

INGYENES
FREE

A legtöbbször fiatal zenészekből álló triókhoz ezentúl szerdánként is bárki csatlakozhat, aki szeretné megtapasztalni a szabad, közös örömzenélés élményét. A közönség pedig, ahogy azt már megszokhatta, mindebből csak profitál, az aktuális estre felkért alapformációkat szerdánként is a legtehetségesebb zenészek alkotják.

Each Wednesday, a different trio of talented young musicians is in charge of good vibes, and they welcome the audience to take part in their game.

A fiatal tehetségeket felkaroló szerdai Jam Session sorozat stratégiai partnere a Formatex.

FORMATEX

AZ INFORÁDIÓ BEMUTATJA: TÓTH VIKTOR & BIRD FOOD MARKET

CSÜ | THU
09
20:30

Tóth Viktor olyan nagyságokkal játszott együtt, mint Hamid Drake, Henry Franklyn, William Parker. Koncertjeit a tanulás-önfejlesztés nagyszerû alkalmainak tekinti. A Bird Food Market Tóth Viktor szaxofonos vezetésével 2012-ben alakult. Zenéjük a modern jazz és hip hop ötvözése, a Charlie Parkeri be bop hagyaték újraértelmezése. Koncertjeiket a minden pillanatban újjászülető zene, az avantgard lelkület, a tört ritmusok sodró pulzálása és magas szintû improvizáció jellemzi.

Tóth Viktor – szaxofon, Kolta Gergő – basszusgitár, Szarvas Dávid – beatbox

Tóth Viktor is one of the most versatile figures in Hungarian jazz. His musical expression is dynamic yet sensitive, and he strives to capture the energy of the moment with every performance. He composes his own material, he produces music for contemporary dance performances and he collects folk music. He is always looking to forge ahead in new directions.

jegyár|ticket price:
1600/1200HUF

ALERANT JAZZ EST: SZAKCSI LAKATOS BÉLA TRIO

PÉN | FRI
10
20:30

Szakcsi Lakatos Béla az ötvenes évek óta töretlenül felfelé ívelő pályáján a mainstream jazz, a jazzrock, a new age, a szabad improvizáció és a gipsy jazz irányzatokban is maradandót alkotott. A Liszt- és Kossuth-díjas művész zenéjében különösen nagy hangsúlyt fektet a klasszikus és kortárs zene, a világzene és a jazz ötvözésére. Mindazok számára, akik figyelemmel kísérték Szakcsi Lakatos Béla munkásságát, kitűnhetett, hogy - példaképe, Leonard Bernstein "útmutatása" szerint - egyaránt otthonosan mozog valamennyi zenei műfajban. Az utóbbi tíz évben egyre mélyebbre merült Kurtág György kompozícióinak tanulmányozásában; Ligeti György, Eötvös Péter és Pierre Boulez szerzeményeinek behatóbb megismerése pedig jelenleg is foglalkoztatja.

Szakcsi Lakatos Béla – zongora, Obán György – bőgő, Pecek Lakatos András – dob

Béla Szakcsi Lakatos has been performing since the '50s in genres such as mainstream jazz, jazzrock, free improvisation, new age, and gipsy jazz. The musician, who has been honored with the most high-ranking Hungarian awards, focuses on combining modern and classical, world and jazz music.

jegyár|ticket price:
1600/1200HUF

FREE BJC JAM SESSION: OLÁH KRISZTIÁN TRIO

PÉN | FRI
10
22:30

INGYENES
FREE

A Free BJC Jam Session esteken hétvégéről hétvégére a legismertebb és legnépszerűbb hazai zenészek alkotnak spontán formációkat. A késő éjszakába nyúló örömzenélések alkalmával bármi megtörténhet. Az elmúlt években meglepetésszerűen felbukkanó világsztárok és a legkülönbözőbb országokból érkező hobbizenészek egyaránt csatlakoztak az elsősorban vérbeli bebopot megszólaltató triókhoz.

Anything can happen on the weekend jam nights when the most popular Hungarian musicians create random formations and play true bebop to entertain the audience.

Visszhang

KONCERT

Ha JOEY DEFRANCESCO ORGONÁS TRIÓJÁNAK koncertjét a Budapest Jazz Clubban úgy jellemezném, hogy a Sentimental Journey-től a Szomorú vasárnapig tartott, igazat mondanék, mégsem volnék igazságos. Ugyanis ennél viháncolósabb, a zenekaron belül állandó ugratásba és önfeledten nyargaló futamokba torkolló zenét mifelénk nagyon ritkán hallani. Az, hogy a második aznapi koncert pont egy-egy többnyire szomorúnak és sötétnek tartott standarddel indult és zárult, félrevezető; a kedélybetegség és az önpusztításra való hajlam messze szaladnak, ha Joey leül a hammondhoz. Hiszen a gargantüai étvágyú, olasz temperamentumát büszkén viselő DeFrancesco és két társa számára egy ilyen koncert alkalom a folyamatos poénkodásra, ritmikai- vagy hangnem modulációra. A sor végén meg lehet csavarintani a zárást, megfricskázni a koronát, azután a kitartott break után elengedni a dögösebbnél is dögösebb szvinget. Aktuális lemezük címadó számát (Trip Mode), ami egy szupergyors bebop téma, parodisztikusan indították, előbb csak zümmögték, és később kezdtek bele, ellenállhatatlanul.

A philadephiai DeFrancesco, aki a koncert végén 46-ik születésnapjára tortát is kapott, a hammond egyik legelismertebb előadója a mainstream jazzben, Ray Charlestól Miles Davisig és George Bensonig rengeteg sztárral szerepelt már. Orgonálás közben, ami már eleve többfunkciós működés, felemeli az odakészített sordinós trombitát, ahogy Pesten is csinálta, és eljátszik néhány szépséges variációt rajta. A trombitára köztudottan Davis mellett startolt rá. A vibrató, amikor viszont énekelni kezd az Around the World-ben, szándékoltan Sinatrát idézi, csakhogy az ízig-vérig eredeti, öniróniára is képes zenében ez senkit nem zavar, éppen ellenkezőleg. DeFrancesco orgonája úgy szól, mint a vízesés, hatalmas flash, ha alááll az ember, csak ne maradjon ott túl sokáig, mert erős sugárban éri. Két állandó partnere közül Jason Brown dobos lelki ikertestvére, ő is lehengerlő virtuóz, mindig a következő fricskán jár az esze, a gitáros Dan Wilson sokkal érdesebb, szálkásabb, amikor melódiát játszik de szerényen akkordozik, ha azt kell.

Zipernovszky Kornél

Magyar Narancs - Visszhang rovat - 2016. április 14.

SZO | SAT
11
20:30

VOICE & GUITAR: MICHELLER MYRTILL & PINTÉR TIBOR DUO

Micheller Myrtill és Pintér Tibor több mint tíz éve sikeres formációja havi rendszerességgel lép fel a Budapest Jazz Clubban. Műsorukat elsősorban jazz standardek, örökzöldek és popdalok jazzes feldolgozásai alkotják. Bravúros és improvizatív előadásuk különleges koncertélményt nyújt.

Micheller Myrtill – ének, Pintér Tibor – gitár

Micheller Myrtill and Pintér Tibor play in duo since 2005, they are regular guests of Budapest Jazz Club. They launched two studio albums and gave many sold out concerts. They were among the best eight twice in Völklingen on the 'Voice&Guitar' international contest. They toured in London in 2009.

jegyár|ticket price:
1600/1200HUF

FREE BJC JAM SESSION: LAKATOS PECEK KRISZTIÁN TRIO

SZO | SAT
11
22:30

INGYENES
FREE

A Free BJC Jam Session esteken hétvégéről hétvégére a legismertebb és legnépszerűbb hazai zenészek alkotnak spontán formációkat. A késő éjszakába nyúló örömzenélések alkalmával bármi megtörténhet. Az elmúlt években meglepetésszerűen felbukkanó világsztárok és a legkülönbözőbb országokból érkező hobbizenészek egyaránt csatlakoztak az elsősorban vérbeli bebopot megszólaltató triókhoz.

Anything can happen on the weekend jam nights when the most popular Hungarian musicians create random formations and play true bebop to entertain the audience.

BUDAPEST JAZZ ORCHERSTRA FEAT. SZULÁK ANDREA

KEDD | TUE
14
20:30

Az 1998-ban megalakult Budapest Jazz Orchestra igazán nagy áttörést jelentett a hazai jazz-élet számára, hiszen létrejött Magyarország első professzionális big bandje, mely hangzásával a '20-as évek Amerikáját idézte. A BJO kiváló munkásságának ékes bizonyítéka az elmúlt több mint 15 év, mely idő alatt számos koncert, hazai és nemzetközi elismerés, illetve megszámlálhatatlan külföldi előadó színesítette a zenekar eddigi történetét.

Ezen az estén a csodálatos hangú díva, Szulák Andrea csatlakozik a nagyzenekarhoz.

BJO believes in the importance of making the music available to the jazz-loving audience, to show them how it has changed and evolved in the past decades, and to introduce them to the various performers who are considered as milestones in this style of music.

jegyár|ticket price:
2400/1600HUF

jegyár|ticket price:
1600/1200HUF

Révész Richárd hazánk egyik első számú latin jazz zongoristája, eddig is nagy sikert aratott latin stílusú Escucha Mi Ritmo, Menu 890 és Nuestro Ritmo című lemezeivel. Műsorukban igazi vérpezsdítő, virtuóz latin jazz dalok szerepelnek.

Révész Richárd – zongora, Fonay Tibor – bőgő, Czibere József – dob

Richárd Révész is one of the most talented pianist of this country. With his band he plays real jazzy latin vibes.

WEDNESDAY OPEN JAM: KOLLMANN GÁBOR TRIO

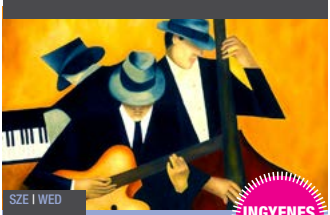

SZE | WED
15
22:30

INGYENES
FREE

A legtöbbször fiatal zenészekből álló triókhoz ezentúl szerdánként is bárki csatlakozhat, aki szeretné megtapasztalni a szabad, közös örömzenélés élményét. A közönség pedig, ahogy azt már megszokhatta, mindebből csak profitál, az aktuális estre felkért alapformációkat szerdánként is a legtehetségesebb zenészek alkotják.

Each Wednesday, a different trio of talented young musicians is in charge of good vibes, and they welcome the audience to take part in their game.

A fiatal tehetségeket felkaroló szerdai Jam Session sorozat stratégiai partnere a Formatex.

FORMATEX

D1 TV JAZZ EST: BACSÓ KRISTÓF TRIÁD

CSÜ | THU
16
20:30

jegyár|ticket price:
1600/1200HUF

A trió 2012 végén alakult a fiatal magyar jazzmuzsikus-generáció három meghatározó tagjának együttműködéseként. A zenekar repertoárján saját kompozíciók szerepelnek, de a megkomponált részek mellett fontos szerepet kapnak a közös improvizációk, illetve a nem megszokott hangszínek és együtthangzások keresése. Zenéjük szabadon szárnyalóan friss, energikus és a jelenből merítő.

Bacsó Kristóf – szaxofon, Tzumo Árpád – zongora, billentyűs hangszerek, Juhász Márton – dob

The trio was founded in the end of 2012 as the cooperation of three key members of the young generation of Hungarian jazz musicians.

HARMÓNIA JAZZMŰHELY: SZABÓ DÁNIEL QUINTET

PÉN | FRI
17
20:30

A nagyszerű zongorista, Szabó Dániel Magyarországon a kísérletező szellemű, kirobbanóan tehetséges fiatal zenészek egyik vezéralakja lett. Amióta áttelepült az Egyesült Államokba, sikert sikerre halmozott, olyan legendás klubokban lépett fel, mint a New York-i Jazz Gallery, Los Angelesben a Blue Whale és a Catalina de tarolt Európában is. Az elmúlt években olyan világhírű zenészekkel játszott együtt, mint Chris Potter, Kurt Rosenwinkel, Németh Ferenc, Lionel Loueke, John Zorn vagy Rosario Giuliani, csak néhányat kiragadva a tekintélyes névsorból.

Szabó Dániel – zongora, Bacsó Kristóf – szaxofon, Zana Zoltán – szaxofon, Szandai Matyás – bőgő, Juhász Márton – dob

Szabó actively composes for large/chamber ensembles as well as for jazz combos and solo piano. Besides leading his own bands, he also performs as a session musician with several groups either from the more traditional or radically modern side of jazz and in other fields, such as world or classical music.

jegyár|ticket price:
1800/1400HUF

FREE BJC JAM SESSION: BARIS GÁBOR TRIO

PÉN | FRI
17
22:30

INGYENES
FREE

A Free BJC Jam Session esteken hétvégéről hétvégére a legismertebb és legnépszerűbb hazai zenészek alkotnak spontán formációkat. A késő éjszakába nyúló örömzenélések alkalmával bármi megtörténhet. Az elmúlt években meglepetésszerűen felbukkanó világsztárok és a legkülönbözőbb országokból érkező hobbizenészek egyaránt csatlakoztak az elsősorban vérbeli bebopot megszólaltató triókhoz.

Anything can happen on the weekend jam nights when the most popular Hungarian musicians create random formations and play true bebop to entertain the audience.

SZO | SAT
18.
20:30

HARMÓNIA JAZZMŰHELY:
LUIZA ZAN - GYÁRFÁS - SÁRIK TRIO: HERITAGE LEMEZBEMUTATÓ

A román énekesnő Európa egyik legeredetibb jazz énekesnője, aki öt éve hatalmas sikerrel lépett fel a BJC londoni testvér klubjában, a legendás 606-ban. Luiza Zan a jazz, a funk, a rythmn&blues, a hip-hop, valamint a bossa nova vonzó és egyéni ötvözetét interpretálja. 2004-ben különdíjat kapott a Montreux-i Jazz Fesztivál énekes versenyén. Szólista-partnerei, Sárik Péter és Gyárfás István nem először társulnak a csodálatos hangú énekesnőhöz.

Luiza Zan – ének, Gyárfás István – gitár, Sárik Péter – zongora

Romanian songstress Luiza Zan is one of the most interesting and original jazz singers not just in this Central-East European region but in the whole of Europe. She sings an intriguing and highly individual mixture of jazz, rhythm'n'blues, funk and bossa nova.

JEGYÁR | TICKET PRICE: 1400/1000HUF

FREE BJC JAM SESSION: MOLNÁR SÁNDOR TRIO

SZO | SAT
18
22:30

INGYENES
FREE

A Free BJC Jam Session esteken hétvégéről hétvégére a legismertebb és legnépszerűbb hazai zenészek alkotnak spontán formációkat. A késő éjszakába nyúló örömzenélések alkalmával bármi megtörténhet. Az elmúlt években meglepetésszerűen felbukkanó világsztárok és a legkülönbözőbb országokból érkező hobbizenészek egyaránt csatlakoztak az elsősorban vérbeli bebopot megszólaltató triókhoz.

Anything can happen on the weekend jam nights when the most popular Hungarian musicians create random formations and play true bebop to entertain the audience.

A KITCHEN BOX BEMUTATJA: GEREBEN ZITA QUINTET

SZE | WED
22
20:30

jegyár|ticket price:
1600/1200HUF

A fiatal generáció egyik tehetséges énekesnőjét a nagyközönség az Emil. RuleZ vokalistájaként, és a Geszti Péter féle Gringosztár együttesben ismerhette meg. Zita néhány éve szólistaként lépett a rivaldafénybe. 2012-ben megjelent második korongja Our Places címmel, melyen a pop, a funk és az R'n'B stílusjegyek dominálnak.

Gereben Zita – ének, Bécsy Bence – gitár, Horváth „Tojás" Gábor – zongora,
Bata István – basszusgitár, Gálfi Attila – dob

Singer Zita Gereben with her quintet has paid her dues touring all over the country. Her songs, her velvety voice and personal onstage presence ensure an unforgettable evening.

WEDNESDAY OPEN JAM: LAKATOS PECKEK ANDRÁS

SZE | WED
22
22:30

INGYENES
FREE

A legtöbbször fiatal zenészekből álló triókhoz ezentúl szerdánként is bárki csatlakozhat, aki szeretné megtapasztalni a szabad, közös örömzenélés élményét. A közönség pedig, ahogy azt már megszokhatta, mindebből csak profitál, az aktuális estre felkért alapformációkat szerdánként is a legtehetségesebb zenészek alkotják.

Each Wednesday, a different trio of talented young musicians is in charge of good vibes, and they welcome the audience to take part in their game.

A fiatal tehetségeket felkaroló szerdai Jam Session sorozat stratégiai partnere a Formatex.

FORMATEX

FORMATEX JAZZ EST: SZŐKE NIKOLETTA QUARTET

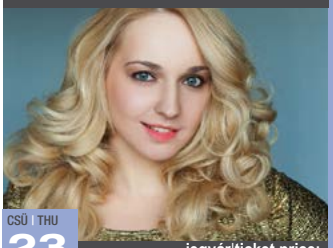

CSÜ | THU
23
20:30

jegyár|ticket price:
1600/1200HUF

Szőke Nikoletta egyike azon ritka művésznőknek, akit nem csak a közönség, de a szakma is ajnároz. Kétségkívül ő az egyik legnépszerűbb énekesnő itthon. New Yorkban és Londonban is koncertezett hatalmas sikerrel, de még nagyobb diadalt aratott Japánban, ahol már a hatodik albuma kel el több ezres példányszámban.

Szőke Nikoletta – ének, Szakcsi Lakatos Róbert – zongora, Barcza-Horváth József – bőgő, Balázs Elemér – dob

The quartet of fantastic songstress who has been going from strength to strength ever since she won First Prize at the Montreux Jazz Festival.

FIDELIO JAZZ EST:

DJABE

JEGYÁR | TICKET PRICE: 3500/2500HUF

PÉN | FRI
24
20:30

A Djabe zenekar a hazai jazz-world-fusion műfaj első számú képviselője. Több mint negyven kiadványuk jelent meg eddigi húszéves működésünk alatt. Birtokosai a MAHASZ Arany Zsiráf (Fonogram) díjának, eMeRTon díjasok, megkapták a nemzetközi Prince Award elismerést, valamint jelölték őket Los Angelesben Surround Music Awardra is. Eddig negyvenkét országban léptek fel. A Djabe olyan egyedi zenét játszik, melyben a jazz keveredik a magyar és a világzene különböző elemeivel.

Égerházi Attila – gitár, Kovács Ferenc – hegedű, trombita, ének,
Kovács Zoltán – billentyűk, Barabás Tamás – basszusgitár, Banai Szilárd – dob

Djabe is the no.1 jazz-world-fusion group from Hungary. They have been around for 20 years, played in 42 countries, and won multiple awards at home and abroad as well. In their music, jazz mingles with elements of Hungarian folk and world music.

FREE BJC JAM SESSION: LAKATOS PECEK KRISZTIÁN TRIO

PÉN | FRI
24
22:30

INGYENES
FREE

A Free BJC Jam Session esteken hétvégéről hétvégére a legismertebb és legnépszerűbb hazai zenészek alkotnak spontán formációkat. A késő éjszakába nyúló örömzenélések alkalmával bármi megtörténhet. Az elmúlt években meglepetésszerűen felbukkanó világsztárok és a legkülönbözőbb országokból érkező hobbizenészek egyaránt csatlakoztak az elsősorban vérbeli bebopot megszólaltató triókhoz.

Anything can happen on the weekend jam nights when the most popular Hungarian musicians create random formations and play true bebop to entertain the audience.

Árainkban forintban értendők és az Áfá-t tartalmazzák. Ajánlatunk a készlet erejéig, valamint visszavonásig érvényes.
Our prices are in HUF and incule the VAT. Our offer is available while stock lasts or untill cancellation.

PORT.HU JAZZ EST: PANKASTIC!

SZO | SAT
25.
20:30

JEGYÁR | TICKET PRICE: 1600/1200HUF

A Pankastic! létrejöttekor a zenekar szeme előtt egy igényes és új popzenei stílus megalkotása lebegett: régi sztenderdek és örökzöldek átültetése akusztikus hangszerekkel a francia manouche swing világába, megfűszerezve mindezt a cimbalom egyedi hangszínével. Elképzelésükből megszületett egy sajátos, új műfaj: a django-pop.

Pálmai Panna – ének, Kardos Dániel – gitár, Csurkulya József – cimbalom, Gazda Bence – hegedű, Lombos Pál – bőgő, Nagy Zsolt – dob

The band plays traditional manouche-swing with a special hungarian instrument called cimbalom.

FREE BJC JAM SESSION: GÁSPÁR KÁROLY TRIO

SZO | SAT
25
22:30

INGYENES
FREE

A Free BJC Jam Session esteken hétvégéről hétvégére a legismertebb és legnépszerűbb hazai zenészek alkotnak spontán formációkat. A késő éjszakába nyúló örömzenélések alkalmával bármi megtörténhet. Az elmúlt években meglepetésszerűen felbukkanó világsztárok és a legkülönbözőbb országokból érkező hobbizenészek egyaránt csatlakoztak az elsősorban vérbeli bebopot megszólaltató triókhoz.

Anything can happen on the weekend jam nights when the most popular Hungarian musicians create random formations and play true bebop to entertain the audience.

SINGER STREET

SZE | WED
29
20:30

jegyár|ticket price:
1400/1000HUF

A zenekar tagjait jól ismerhetjük különböző formációkból. Ebben a felállásban 2011 óta alkotnak közösen. Repertoárjuk négy énekhangra komponált közismert jazz és swing feldolgozásokból áll, melyekhez egy-egy szám erejéig kiváló hangszeres kíséret is csatlakozik.

Bartus Patrícia – szoprán, Fehér Adrienn – alt, Czutor Ignác – tenor, Fehér Gábor – basszus, Neumann Balázs – zongora, Frey György – basszusgitár, Berdisz Tamás – dob

Singer Street is an a cappella group from Hungary, consisting of four brilliant singers.

WEDNESDAY OPEN JAM: PINTÉR PÉTER TRIO

SZE | WED
29
22:30

INGYENES
FREE

A legtöbbször fiatal zenészekből álló triókhoz ezentúl szerdánként is bárki csatlakozhat, aki szeretné megtapasztalni a szabad, közös örömzenélés élményét. A közönség pedig, ahogy azt már megszokhatta, mindebből csak profitál, az aktuális estre felkért alapformációkat szerdánként is a legtehetségesebb zenészek alkotják.

Each Wednesday, a different trio of talented young musicians is in charge of good vibes, and they welcome the audience to take part in their game.

A fiatal tehetségeket felkaroló szerdai Jam Session sorozat stratégiai partnere a Formatex.

FORMATEX

CSÜ | THU
30.
20:30

MRS. COLUMBO

JEGYÁR | TICKET PRICE: 1400/1000HUF

A Mrs. Columbo megmutatja a jazz napos oldalát! Könnyed, vidám, bohókás, mégis igényes, játékos és kreatív, hiszen a zenekar a rögtönzött zene világából indul ki. Teszi mindezt úgy, hogy a dallamok a nem zeneértő fül számára is ismerősek, hiszen nagyrészt ismert dalokat formálnak át saját ízlésük szerint.

Galambos Dorina – ének, Héjja Katalin– zongora, Hudák Zsófi– bőgő, Kovács Norbert – dob

Take three jazz musicians who are female and celebrated artists. Add some jazz and call some songs alive from the sixties to today. Mix it with friendship that conjugates these three girls and pour some magic on it which comes from their musical performance.

Megújult belső térrel és étlappal várjuk szeretettel régi és új vendégeinket!

A BJC BISTRO több mint egy éve nyitotta meg kapuit a nagyközönség előtt. Azóta számos finomsággal örvendeztettük meg a hozzánk látogatókat. Rendszeresen megújuló étlapunk kínálatában hónapról hónapra újabb csemegék kerülnek terítékre.

Hetente négy alkalommal késő este jam session estek fokozzák a hangulatot és garantálják a különleges vacsora élményt. Konyhánk minden hétköznap éjfélig, pénteken és szombaton egészen hajnal kettőig várja a zenei élmények mellett a tradicionális és különleges ízeket is kereső vendégeit.

Spice your meal with some quality jazz! On four nights of the week, BJC BISTRO invites all guests to enjoy our jam session and dinner at the same time. It's an experience that's hard to forget.

www.bjc.hu

Delicacies from our new menu

Ízelítő új étlapunkról

Csurgódombi sajtgolyók ropogós bundában, választható mártogatós
Fried cheese balls, optional dip
1190,-

Szezámos kevert saláta vajon pirított lazac kockákkal, ropogós baguette
Seasam mixed salad with roasted salmon cubes, crispy baguette
2790,-

Rib eye steak, barnamártás, spirál burgonya
Rib eye steak with brown sauce & spiral potato
4290,-

Grillezett lazac steak roppanós párolt zöldségekkel, tepsis kapros burgonyával
Grilled salmon steak with steamed vegetables, oven fried dill potato
3290,-

Seafood Alfredo (tintahal tintával színezett fekete spagetti, fekete kagyló, királyrákfarok, tejszínes szósz)
Seafood Alfredo (squid ink coloured black spaghetti, black mussel, king prawn, creamy sauce)
4290,-

Vega falafel burger steak burgonyával, választható mártogatóssal
Veggie burger with falafel patty, potato wedges, optional dip
1690,-

Banános-konyakos csokoládé tart
Banana-cognac chocolate tart
990,-

MÁJUSBAN
H-Cs: 18^{00}-24^{00} | P-Szo: 18^{00}-02^{00}
JÚNIUSBAN
K: változó
Sze-Cs: 18^{00}-24^{00} | P-Szo: 18^{00}-02^{00}
IN MAY
MON-TUE: 6PM-12AM
FRI-SAT: 6PM-02AM
IN JUNE
TUE: may vary
WED-THU: 6PM-12AM
FRI-SAT: 6PM-02AM

05.01.	v	20:00	**East Gipsy Band feat. Tim Ries |USA|**
05.02.	h	20:00	**Silence Fiction feat. Borbély Mihály**
05.02.	h	22:00	**LFZE Monday Open Jam:** Tálas Áron Trio
05.03.	k	19:00 21:00	A Pesti Est Bemutatja: Alerant Jazz Est - Világsztárok a Budapest Jazz Clubban: **Kurt Rosenwinkel Trio - The Bandit '56 |USA|**
05.04.	sz	19:00 21:00	A Jegymester.hu bemutatja: **Éles Gábor Trio (dupla koncert és lemezbemutató)**
05.04.	sz	22:30	**Wednesday Open Jam:** Rafael Mario
05.05.	cs	20:00	**Bágyi Balázs New Quartet - lemezbemutató koncert**
05.06.	p	20:00	Harmónia Jazzműhely: **eFF3cteD Trio**
05.07.	sz	20:00	**Salman Gambarov Trio |AZE|**
05.08.	v	20:00	**Loop Doctors feat. Chris Hunter |USA|**
05.09.	h	20:00	A Kitchen Box bemutatja: **Why Not - Acoustic Pop Quartet**
05.09.	h	22:00	**LFZE Monday Open Jam:** Gáspár Károly Trio
05.10.	k	20:00	Voice & Guitar: **Micheller Myrtill & Pintér Tibor Duo**
05.11.	sz	13:30	**LFZE év végi vizsga bemutató koncert**
05.11.	sz	20:00	Formatex Jazz Est: **Berdisz Művek**
05.11.	sz	22:00	**Wednesday Open Jam:** Orbán György Trio
05.12.	cs	13:30	**LFZE év végi vizsga bemutató koncert**
05.12.	cs	20:00	**Finucci Bros Quartet Jazz Legendák: "Legendás basszusgitárosok"**
05.13.	p	13:30	**LFZE év végi vizsga bemutató koncert**
05.13.	p	20:00	**Harmónia Jazzműhely: Oláh Kálmán Sextet**
05.14.	szo	20:00	Fidelio Jazz Est: **Tzumo Exclusive**
05.16.	h	20:00	A Natural Systems bemutatja: **Singer Street**
05.16.	h	22:00	**LFZE Monday Open Jam:** Varga Tivadar Trio
05.17.	k	20:00	Lengyel Jazz Est: **Moon Hoax (PL)**
05.18.	sz	20:00	d1 tv Jazz Est: **Bartók Electrified**
05.18.	sz	22:00	**Wednesday Open Jam:** Balázs József Trio
05.19.	cs	20:00	**Syrius Legacy**
05.20.	p	20:00	Harmónia Jazzműhely: **Horváth Kornél - Lantos Zoltán - Borbély Mihály Trio**
05.21.	sz	20:00	Alerant Jazz Est: **Budapest Jazz Orchestra feat. Kovács Linda**
05.23.	h	20:00	**Joyce Cândido |BRA|**
05.23.	h	22:00	**LFZE Monday Open Jam:** Udvardi Márton Quartet
05.24.	k	20:00	**Az InfoRádió bemutatja: Gyárfás István - Sárik Péter Duo**
05.25.	sz	21:00	**Grund Színház: CageMatch**
05.25.	sz	22:30	**Wednesday Open Jam:** Egri János Trio
05.26.	cs	20:00	A Küküllősped bemutatja: **Gereben Zita Quintet**
05.27.	p	20:00	Harmónia Jazzműhely: **Vörös Nikolett Quartet**
05.28.	sz	20:00	**Balázs Elemér Group**
05.29.	v	20:00	**Jazz + Próza**
05.30.	h	20:00	**LFZE BA diplomakoncert**
05.30.	h	22:00	**LFZE Monday Open Jam:** Egri János Trio
05.31.	k	20:00	**LFZE BA diplomakoncert**

06.01.	**sz**	**20:00**	**LFZE BA diplomakoncert**
06.01.	sz	**22:00**	**Wednesday Open Jam:** Rafael Mario Trio
06.02.	cs	**20:30**	A Natural System bemutatja: **ETŰD vizsgakoncert és gála**
06.03.	p	**20:30**	Harmónia Jazzműhely: **Elsa Valle Latin Jazz Syndicate**
06.04.	szo	**14:00**	**Magyar Jazz Szövetség - zeneszerzőverseny**
06.04.	szo	**20:30**	**Port.hu Jazz Est: Balázs József Quintet**
06.07.	k	**17:00 19:30**	**Bartók konzi év végi vizsgakoncertek**
06.08.	sz	**20:30**	Alerant Jazz Est: **Elek István Quartet feat. Hajdu Klára**
06.08.	sz	**22:30**	**Wednesday Open Jam:** Gáspár Károly Trio
06.09.	cs	**20:30**	Az InfoRádió bemutatja: **Tóth Viktor & Bird Food Market**
06.10.	p	**20:30**	Alerant Jazz Est: **Szakcsi Lakatos Béla Trio**
06.11.	sz	**20:30**	Voice & Guitar: **Micheller Myrtill & Pintér Tibor Duo**
06.14.	k	**20:30**	**Budapest Jazz Orchestra feat. Szulák Andrea**
06.15.	sz	**20:30**	**Révész Richárd Latin Trio**
06.15.	sz	**22:30**	**Wednesday Open Jam:** Kollmann Gábor Trio
06.16.	cs	**20:30**	d1 tv Jazz Est: **Bacsó Kristóf Triád**
06.17.	p	**20:30**	Harmónia Jazzműhely: **Szabó Dániel Quintet**
06.18.	szo	**20:00**	Harmónia Jazzműhely: **Luiza Zan - Gyárfás - Sárik Trio: Heritage lemezbemutató**
06.22.	sze	**20:30**	A Kitchen Box bemutatja: **Gereben Zita Quintet**
06.22.	sze	**22:30**	**Wednesday Open Jam:** Lakatos Pecek András
06.23.	cs	**20:30**	Formatex Jazz Est: **Szőke Nikoletta Quartet**
06.24.	p	**20:30**	Fidelio Jazz Est: **Djabe**
06.25.	szo	**20:30**	Port.hu Jazz Est: **Pankastic!**
06.29.	sze	**20:30**	**Singer Street**
06.29.	sze	**22:30**	**Wednesday Open Jam:** Pintér Péter Trio
06.30.	cs	**20:30**	**Mrs. Columbo**

JEGYINFORMÁCIÓK:

**Jegyek kaphatók a BJC jegypénztárában nyitvatartási napokon 19:00 - 22:00 között.
A Broadway Jegyirodákban (www.broadway.hu) 300Ft-os kezelési költség ellenében.
Továbbá online a www.jegymester.hu weboldalon, illetve a Jegymester partner irodáiban országszerte.**

TICKET INFO:

**Tickets can be bought at Budapest Jazz Club box office from 7PM to 10PM on opening days.
Broadway Ticket Offices (www.broadway.hu). Please note that 300HUF handling charge will be automatically added to the bill at Broadway Ticket Offices.
Online ticket selling: www.jegymester.hu**

A BJC BISTRO a késő esti órákban is várja a különleges ízek kedvelőit!

MÁJUSBAN H-Cs: 18^{00}-24^{00} | P-Szo: 18^{00}-02^{00}

JÚNIUSBAN K: változó | Sze-Cs: 18^{00}-24^{00} | P-Szo: 18^{00}-02^{00}

Our restaurant welcomes our guests even in the late hours.

IN MAY MON-TUE: 6^{pm}-12^{am} | FRI-SAT: 6^{pm}-02^{am}

IN JUNE TUE: may vary | WED-THU: 6^{pm}-12^{am} | FRI-SAT: 6^{pm}-02^{am}