ingyenes / free

2021.
április-május

budapest**jazz**club

TAVASZI FESZTIVÁL
BUDAPEST JAZZ ORCHESTRA
MICHELLER MYRTILL
AZ ÉV FIATAL JAZZ ZENÉSZE
OLÁH KRISZTIÁN
UNESCO NEMZETKÖZI JAZZ NAP
PANKASTIC!
NAGY JÁNOS TRIO
JAZZ GENERÁCIÓK

Főtámogatónk:
alerant

budapest jazz club

Rólunk
About us

Ha könnyed, mégis nívós zenei élményre vágyik, ha a jazz elkötelezett híve, vagy épp most barátkozik a műfajjal, látogasson el a főváros jazz-életének központjába, a Budapest Jazz Clubba! A különleges atmoszféra és kiváló hangminőség mellett barátságos hangulatú jazzkávézóval és bisztró-fogásokat kínáló étteremmel is várjuk. A klubéletben kuriózumnak számító világsztárok mellett állandó fellépőink a hazai és nemzetközi jazz elismert művészei. A BJC évek óta megjelenik a legrangosabb szakmai lap, a DownBeat magazin világszínvonalú jazzklubokat bemutató listájában is. A Budapest Jazz Club támogatja a fiatal tehetségeket, teret biztosít a hazai jazzélet szakmai eseményeinek, ám mindezek mellett elsődleges célja, hogy minden téren igényes közeget teremtsen a szórakozni vágyóknak. A BJC nagy figyelmet fordít a minőségi hangosításra és hangtechnikai eszközparkra is. A koncertteremben a közönség egy Yamaha C7X zongora hangját élvezheti.

If you are looking for light but still quality entertainment, if you feel you are committed to jazz or you are about to get the first taste of it, come and join us at the center of jazz life, the Budapest Jazz Club! Besides the impressive palace interior and the exceptional sound quality we also would like to invite you to our friendly jazz café and bistro-style restaurant. You can enjoy the sounds of a Yamaha C7X.

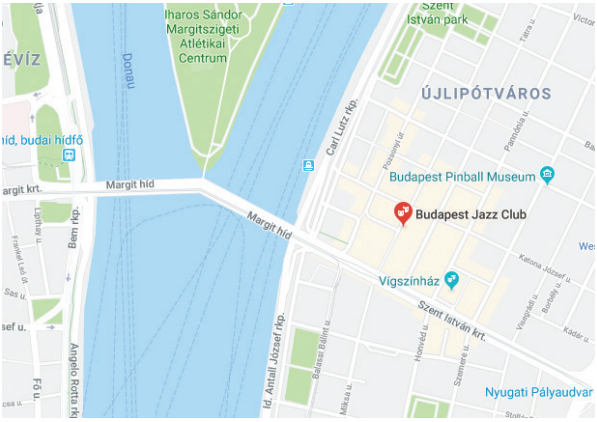

Szervező, lebonyolító:
JazzArt Közcélú Alapítvány
Kiadvány címe:
BJC Programfüzet
2021 április-május
Szerkesztők:
Keleti Kristóf I Zselinszky Zsaklin
I Török Bettina
Grafikai munka:
Tóth Emese

A Budapest Jazz Clubban az alábbi utalványokkal is fizethet:

Ticket Culture & Sport
Széchenyi Pihenő Kártya
Kultúra Erzsébet-utalvány
Erzsébet-utalvány Plusz

Megjelenik kéthavonta 15.000 példányban.

A programváltoztatás jogát fenntartjuk. A kiadványban megjelenő adatok valóságtartalmáért és a képek jogtisztaságáért a kiadó nem vállal felelősséget.

AKTUÁLIS NYITVATARTÁS /
CURRENT OPENING HOURS:
www.bjc.hu

Jegyértékesítés
Ticket sales

Nyitvatartási napokon 18.00-22.00
(vagy koncertkezdés előtt egy órával)

18.00-22.00 on concert days
(or one hour before the show)

Elérhetőségek
Contact

Cím / *Address:*
1136 Budapest, Hollán Ernő u.
7. 47°30'49.8"N 19°02'59.3"E
Nyitvatartási napokon / *Concert days:*
telefonszám / phone number:
+36 (1) 798 7289 from 10 am / 10.00-től
weboldal / *website:* www.bjc.hu
e-mail: info@bjc.hu

A Budapest Jazz Club főtámogatója az

Fő médiatámogató:

Kiemelt támogatók:

Fő stratégiai partner:

Stratégiai partner:

Kiemelt médiatámogatók:

Kiemelt partnerek:

Partnerek:

Üzemeltető:

BORSODI

A CELEBRATION OF BELGIAN BEER

Belgium büszkeségei

Fogyaszd felelősséggel!

Harmónia Jazzműhely: Szalóky Balázs Quintet

20.00
Pé/Fri

A csapat tagjai fiatal muzsikusok, akik hasonlóan szeretik a jazz-zenét és egytől egyig hivatásuknak is tekintik. A zenekar megalakulása óta elsődleges szempontnak számít az olyan repertoár műsoron tartása, amely a mai trendek szerint nyúlt élményt a hallgatóságnak, viszont megőrzi, tiszteletben tartja a jazz-zene tradícióit.

They are all committed jazz musicians who play contemporary jazz while respecting the traditions of the genre. Their repertoire is constantly broadening with programmes built around some of the defining masters of jazz like Duke Ellington or a whole evening dedicated to the emergence of bebop.

Szalóky Balázs – trombita, Raboczki Balázs – szaxofon, Farkas Zsolt – zongora, Maros Rudolf – bőgő, Müller Tamás – dob

A FORMATEX bemutatja: Oláh Krisztián Quartet

20.00
Szo/Sat

Oláh Krisztián 2018 decemberében első magyar zenészként meghívást kapott a Thelonius Monk Institute nemzetközi jazz versenyére, ahol a világ 14 legjobb jazz-zongoristája között versenyzett. A felkészülés ideje alatti időszak, valamint a Washingtonban és New Yorkban töltött idő és tapasztalatok új vágányra terelték zenei világát, ennek eredményeként született meg ez a kvartett formáció is.

The program of the band is based on Krisztián's own compositions, but spontaneous and collective improvisation is an integral part of the production, which inevitably carries the spirit and musical set of the present day, creating a fresh and complex sound for the band.

Oláh Krisztián – zongora, ifj. Oláh Kálmán – szaxofon, Orbán György – bőgő, Serei Dániel – dob

A GloneT bemutatja: Finucci Bros. Quartet

20.00
Hét/Mon

A Finucci Bros Quartet 2009-ben jött létre Balogh Roland vezetésével. A zenekar négy kiemelkedő muzsikusból áll, akik számos versenyen bizonyították tehetségüket.

Finucci Bros Quartet presents the outstanding instrumentalists and epoch-making composers of jazz.

Balogh Roland – gitár, Balogh Zoltán – zongora, Horváth Plútó József – basszusgitár, Bordás József – dob

április I april

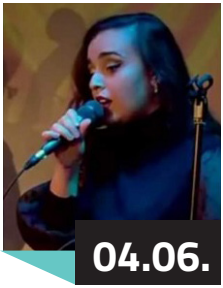

Az Év Fiatal Jazz-zenésze I.

20.00
Ke/Tue

Az Év Fiatal Jazz-zenésze – 2021. tehetségkutató verseny következő koncert helyszíne a Budapest Jazz Club, amely szintén a kezdetektől támogatja a versenyt és a győzteseket. A koncertet a Club Facebook oldalán lehet megtekinteni, amelyben fellép a verseny közönségdíjasa, a nagyon tehetséges énekesnő, Bangó Adrienne, valamint a HunJazzFed.

The winner of Young Jazz Musician of the Year 2021 Hungary is Bangó Adrienne, who will perform with the members of the Hungarian Jazz Federation on this special night.

Bangó Adrienne – ének, Pintér Zoltán – zongora, Orbán György – bőgő, Bágyi Balázs – dob

Az ecool GROUP bemutatja: Pankastic! jegy.hu

20.00
Sze/Wed

A Pankastic! létrejöttekor a zenekar szeme előtt egy igényes és új popzenei stílus megalkotása lebegett: régi sztenderdek és örökzöldek átültetése akusztikus hangszerekkel a francia manouche swing világába, megfűszerezve mindezt a cimbalom egyedi hangszínével. Elképzelésükből megszületett egy sajátos, új műfaj: a django-pop.

The band plays traditional manouche-swing with a special hungarian instrument called the dulcimer.

Pálmai Panna – ének, Ladányi Gábor – gitár, Lisztes Jenő - cimbalom, Orbán György – bőgő, Serei Dániel – dob

Rodek Balázs Trio

20.00
Csü/Thu

A trió 2018 februárjában alakult, repertoárjukat a zenekarvezető saját szerzeményei alkotják. Song of the Day elnevezésű projektjük egy nap történetét meséli el úgy, hogy minden napszakot egy-egy kompozíció jelenít meg. A zenekar különdíjat nyert a 2020-as MÜPA Jazz Showcase fesztiválon.

The trio formed in February 2018 and their repertoire features compositions written by the band leader. Their Song of the Day project narrates the story of a single day, where each period of the day is represented by a composition.

Rodek Balázs – gitár, Bögöthy Ádám – bőgő, Szabó Dániel Ferenc – dob

04.09.

Harmónia Jazzműhely: Csapó-Korb Jazz Quintet

20.00
Pé/Fri

A két jazz harsonás által vezetett kvintett a nagy elődök, JJ Johnson és Kai Winding hasonló felállású formációjából merít ihletet. Repertoárjuk ezen túl Frank Rosolino, Bill Watrous vagy épp Carl Fontana által játszott hangszereléseket, jazz sztenderdeket vonultat fel. Korb Attila hazánk egyik vezető jazz harsonása. 2007-ben megnyerte a Bartók Rádió által szervezett Zsoldos Ernő Jazz Harsona tehetségkutatót. Saját formációi mellett (Papajazz, Attila Korb & His Rollini Project) többek között a Modern Art Orchestra és a BJC Big Band tagja.

Fronted by two trombones this quintet partly models itself on the similar formation led by the great Kai Winding and JJ Johnson but also uses arrangements of Frank Rosolino, Bill Watrous or Carl Fontana. Attila Korb is one of the leading trombone players in Hungary. Apart from his own formations he is also a member of the two most famous big bands in the country, the Modern Art Orchestra and the BJC Big Band.

Korb Attila – harsona, Csapó Krisztián – harsona, Cseke Gábor – zongora, ifj. Tóth István – bőgő, Hidász Tamás – dob

04.10.

Piazzolla év

20.00
Szo/Sat

????

04.12.

Free Style Chamber Orchestra / a Budapesti Tavaszi Fesztivállal közös program

20.00
Hé/Mon

A Free Style Chamber Orchestra 2004-ben alakult, és nagy áttörést jelentett a hazai jazz élet számára, hiszen létrejött Magyarország első olyan állandó, professzionális kamarazenekara, amely vonósokból, fafúvókból (klasszikus kamarazenakarból), tekerőlantból és jazz-combóból áll. Az együttest Nagy János Yancha Erkel Ferenc-díjas zeneszerző vezeti, tagjai közül pedig többen eMeRTon-, illetve illetve Artisjus-díjas jazz zenészek. A Free Style Chamber Orchestra, amely 17 éve meghatározó szereplője a hazai jazz színtérnek, és állandó résztvevője a jelentős hazai és külföldi jazz fesztiváloknak, 4. nagylemezével jelentkezik Az üveghegyen túl címmel.

04.13.

Voice & Guitar: Micheller Myrtill & Pintér Tibor Duo

20.00
Ke/Tue

Micheller Myrtill és Pintér Tibor 2005-ben alapították meg duójukat és azóta már négy CD és koncert DVD-jük is megjelent. 2006-ban és 2010-ben is a legjobb nyolc között díjazták a formációt a németországi Völklingenben megrendezett Voice&Guitar nemzetközi versenyen. 2009-ben londoni turné következett, ahol híres londoni klubokban szerepelt nagy sikerrel a formáció. Kettejük több mint tíz éve sikeres duója havi rendszerességgel lép fel a BJC-ben. Műsorukat elsősorban jazz standardek, örökzöldek és popdalok jazzes feldolgozásai alkotják. Bravúros és improvizatív előadásuk különleges koncertélményt nyújt.

The amusing way they perform evergreens and standards attracts a huge audience every month, and has a large number of frequenters. Myrtill is currently one of Hungary's top and busiest vocalists, contributing to over 40 albums.

Micheller Myrtill – ének, Pintér Tibor – gitár

alerant Jazz Est: Random Szerda jegy.hu

20.00
Sze/Wed

A Random Szerda Barabás Lőrinc trombitás vezetésével 2005 és 2010 között a budapesti hiphop-jazz színtér jeles képviselőiből alakult alkalmi formációkat vonultatta fel. A jammelés hagyományain alapuló sorozat tavaly indult újra a BJC-ben. A Random Szerda keretei között a kortárs zenei paletta ismert alakjai adják egymásnak hónapról-hónapra a stafétát.

These Wednesdays are random because the leader of the project, Lőrinc Barabás, invites wellknown characters of the contemporary jazz scene to create something amazing in the form of a jam session.

20.00
Csü/Thu

Varga Bendegúz Quartet / a Budapesti Tavaszi Fesztivállal közös program

A különleges kvintett felállás – sokszor grandiózus – hangzását meghatározza a két gitár olykor egymást kiegészítő, másszor egymással versengő játéka. Ez a formáció ugyanakkor lehetőséget ad arra is, hogy a zenészek az intim szaxofon-bőgő-dob hangzás keretei között próbálják feltárni a zene mélységeit.

The repertoire reflects the members' varied musical influences and leanings while not deserting the common ground of mainstream acoustic jazz.

Varga Bendegúz – dob, Ávéd János – szaxofon, Czirják Csaba – gitár, Fenyvesi Márton – gitár, Bögöthy Ádám – bőgő

BUDAPESTI TAVASZI FESZTIVÁL

Harmónia Jazzműhely: Nagy János Trio

20.00
Pé/Fri

Nagy János Erkel-díjas zeneszerző nemcsak jazz-zongoristaként, de zenekar vezetőként és zeneszerzőként is jelentős szerepet tölt be a hazai jazz életben.
The brilliant pianist and bandleader, Nagy János is one of the handful of world-class jazz pianists in Hungary.
Nagy János – zongora, Frankie Látó – hegedű, Joubert Flóra – dob

A BudaTeker bemutatja: Bágyi Balázs New Quartet feat. Pocsai Krisztina

20.00
Szo/Sat

A dobos-zeneszerző Bágyi Balázs a magyar jazz-élet egyik meghatározó, külföldön is rendszeresen koncertező művésze. Több alkalommal vett részt turnén az Amerikai Egyesült Államokban és az egyetlen magyar jazz zenész, aki rendszeresen koncertezik Kínában.

Bágyi Balázs, bandleader, drummer, and president of the Hungarian Jazz Federation is a regular performer in Hungary and foreign countries as well.

Bágyi Balázs – dob, Soso Lakatos Sándor – szaxofon, Oláh Dezső – zongora, Oláh Péter – bőgő, vendég: Pocsai Krisztia – ének

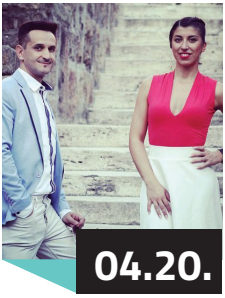

Lilienn & Kónyai Tibor Quartet feat. Kollmann Gábor

20.00
Ke/Tue

Lilienn és Kónyai Tibor repertoárjában a saját szerzeményeken kívül, jazz standardek és coverek szólalnak meg, egészen a 20- as évektől napjaink ismert dalainak feldolgozásaiban. Legutóbb Los Angelesben arattak hangos sikert, ahol egy egész estés szilveszteri koncertet adtak. A formáció ezúttal Kollmann Gábor szaxofonossal egészül ki.

The repertoire of the quartet consists of French, Spanish, Portuguese and Italian masterpieces, own compositions, elegant jazz evergreens as well as fiery Latin tunes.

Lilienn – ének, Kónyai Tibor – zongora, Hegyi Zoltán – bőgő, Kalmár Zoltán – dob
Vendég: Kollmann Gábor - szaxofon

Balázs & Soós & Kalmár Trio

20.00
Csü/Thu

A trió tagjai jó ideje ismerik egymást, s mindegyikük a hazai jazz élet ismert alkotója. A mainstream jazzt játszó zongora trió előadásában kevésbé ismert sztenderdek öltenek új, izgalmas formát.

All three members are important figures of the Hungarian jazz scene. Their mainstream piano trio plays hidden gems among jazz standards in a new, exciting style.

Balázs Tamás – zongora, Soós Márton – bőgő, Kalmár Zoltán – dob

20.00
Pé/Fri

Harmónia Jazzműhely: Jazzation

Öt énekes közös harmóniában, ez a Jazzation. A budapesti székhelyű a cappella együttes a legrangosabb nemzetközi versenyeken lopta már magát a zsűri szívébe, az elmúlt években Grazból, Pinerolóból, Lipcséből és Aarhusról tért haza első helyezéssel. Mégis arra a legbüszkébbek, hogy olyan csodás zenészekkel játszhattak már együtt, mint a világhírű Bobby McFerrin, vagy stílus svéd nagyágyúja, a The Real Group.

While authentic vocal jazz is their main profile, Jazzation also performs vocal world music inspired by different cultures, as well as numerous original arrangements.

Bolyki Sára – ének, Kanizsa Georgina – ének, Várallyay Katus – ének, Homor Máté – ének, Fábián Attila – ének

alerant Jazz Est: Jazz Generációk: Ungár István, Borbély Mihály, Bacsó Kristóf, ifj. Oláh Kálmán

20.00
Szo/Sat

A Jazz-Generációk előadás-sorozat célja, hogy egyszerre mutassa be a jelenkor ikonikus jazzművészeit, a középgeneráció kiemelkedő jazz zenészeit és a most tanuló, legújabb generációt.

Jazz Generations is an event where outstanding musicians of each generation can be heard performing.

Ungár István – szaxofon, Borbély Mihály – szaxofon, Bacsó Kristóf – szaxofon, Oláh Kálmán Jr. – szaxofon, Balogh Zoltán – zongora, Horváth „Pluto" József – bőgő, Bordás József – dob

Az avm conference technology bemutatja: Budapest Jazz Orchestra

20.00
Vas/Sun

Az 1998-ban alakult Budapest Jazz Orchestra igazán nagy áttörést jelentett a hazai jazzélet számára, hiszen létrejött Magyarország első, professzionális big bandje, mely hangzásával a 20-as évek Amerikáját idézte. A BJO kiváló munkásságának bizonyítéka az elmúlt több mint tizenöt év, mely idő alatt számos koncert, hazai és nemzetközi elismerés, illetve megszámlálhatatlan külföldi előadó, köztük jó néhány világsztár, színesítette a zenekar eddigi történetét.

BJO believes in the importance of making the music available to the jazz-loving audience, to show them how it has changed and evolved in the past decades, and to introduce them to the various performers who are considered as milestones in this style of music.

Kapolcsi-Szabó Levente Trio

20.00
Sze/Wed

A trió tagjai három éve kezdtek együtt zenélni a Bartók Béla Konzervatóriumban, azóta megalakult a Blumen Therapie zenekar, amelynek ritmusszekcióját alkotják. A Budapest Jazz Club nagyszínpadán először lépnek fel hárman augusztus 18-án, ahol nagyrészt Roland és Levente által szerzett kompozíciók fognak elhangzani.

The members of the trio have started to play together during the years spent at Bartók Béla Conservatory, meanwhile Blumen Therapie band has been formed, in which they are the rhythm section.

Kapolcsi-Szabó Levente – zongora, Kuti Laura – basszusgitár, Majsai Roland – dob

Coquette Jazz Band

20.00
Csü/Thu

A bécsi zenekar az 1920-as, '30-as, '40- es évek, a jazz "aranykorának" nevezett muzsikáját játssza. Repertoárjukban Louis Armstrong, Bobby Hackett, Duke Ellington, valamint Benny Goodman által híressé tett slágerek hallhatóak.

This new band plays music from the "Golden jazz era", in particular, hit songs from Louis Armstrong, Bobby Hackett, Duke Ellington and Benny Goodman. Their first album was released a year ago.

Elina Viluma – ének, Hofecker Dániel – trombita, Papp Mátyás – harsona, Milos Milojevic – szaxofon, Bartha Mátyás – zongora, Hrvoje Kralj – bőgő, Oleg Markov – dob

04.30.

20.00
Pén/Fri

Harmónia Jazzműhely - UNESCO JAZZNAP: Borbély – Dresch Quartet

A Nemzetközi Jazznapot a műfajnak sajátosan magyar ízt kölcsönző két mester fúvós találkozásával ünnepeljük. A jazz és a kortárs zene területén egyaránt otthonosan mozgó szaxofonos és jóformán minden fafúvós hangszeren játszó Borbély Mihály, maga is nagyszerű zenekarvezető, a Liszt Ferenc Zeneművészeti Egyetem tanára, kinek improvizatív muzsikáját a jazz különböző irányzatainak, valamint a Kárpát-medence és a balkán népzenei örökségének ötvözése jellemzi, érdekes dallamfordulatokkal. A tenor- és szoprán szaxofont, de szintén majdnem minden fafúvós hangszeren is játszó Dresch Mihály, a magyar népzenéből táplálkozó jazz legkiválóbb művelője. Saját világhírű együttese valóságos zenei műhely. A kettő együtt: zenei dinamit!

On International Jazz Day we bring you the summit meeting of two great horn players who lend a distinctly Hungarian flavour to the genre. Saxophonist and multi-reed instrumentalist, Mihály Borbély is equally at home in folk and world music, in jazz and contemporary music. He teaches at the world famous Ferenc Liszt University of Music. His improvisational music is an amalgam of various styles of jazz and of the ethnic heritage of Central and South Eastern Europe. It's full of interesting melodic variations, and of, at times subtle, at other times very powerful rhythmic patterns. On this special occasion he will be joined by tenor,- soprano-sax player and multi woodwind instrumentalist, Dresch Mihály who is, without a doubt, the finest exponent of Hungarian ethno-jazz and uses Hungarian folklore as the starting point of improvisation much as black Americans use the blues. His own group is a real musical workshop.

Borbély Mihály – szaxofon, tárogató, basszusklarinét, furulya, Dresch Mihály – szaxofon, fuhun, Horváth Balázs – bőgő, G. Szabó Hunor – dob

United Nations Educational, Scientific and Cultural Organization

International Jazz Day

facebook LIVE

Pocsai Krisztina Quartet

20.00
Szo/Sat

Napjaink egyik legkeresettebb énekesnője elsöprő energiájú, ízig-vérig jazz díva, akit a BJC közönsége az Elek István Quartet, a SoLaTi és a Bágyi Balázs New Quartet-ből is ismerhet. Ezen az estén saját formációjával lép színpadra, a kortárs jazz színtér meghatározó alakjainak koszorújában.

Pocsai Kriszta possesses one of the most beautiful voices in jazz. She has rapidly gained an impressive reputation on the Hungarian music scene as one of the most impressive singers of her generation.

Pocsai Kriszta – ének, Tóth Viktor – szaxofon, Orbán György – bőgő, Hodek Dávid – dob

jegyár/price: INGYENES

BJC BAR JAZZ: Horváth Balázs & Barcza-Horváth József Duo

20.00
Hé/Mon

Május 3-tól újra várja közönségét a Budapest Jazz Club! Ennek örömére visszatérnek a már tavalyról jól ismert BJC Bar Jazz koncertek is, ahol a sorozat keretében a legjobb hazai jazz zenészekből alakuló duó formációk játszanak BJC kávézójában.

Budapest Jazz Club opens again from May 3rd! To the delight of this event, BJC Bar Jazz concerts are starting again too. In this series You can hear duos in the BJC Cafe.

jegyár/price: INGYENES

BJC BAR JAZZ: Gyárfás István & Soós Márton Duo

20.00
Ke/Tue

Május 3-tól újra várja közönségét a Budapest Jazz Club! Ennek örömére visszatérnek a már tavalyról jól ismert BJC Bar Jazz koncertek is, ahol a sorozat keretében a legjobb hazai jazz zenészekből alakuló duó formációk játszanak BJC kávézójában.

Budapest Jazz Club opens again from May 3rd! To the delight of this event, BJC Bar Jazz concerts are starting again too. In this series You can hear duos in the BJC Cafe.

jegyár/price: INGYENES

BJC BAR JAZZ: Rieger Attila & Bende Zsolt Duo

20.00
Sze/Wed

Május 3-tól újra várja közönségét a Budapest Jazz Club! Ennek örömére visszatérnek a már tavalyról jól ismert BJC Bar Jazz koncertek is, ahol a sorozat keretében a legjobb hazai jazz zenészekből alakuló duó formációk játszanak BJC kávézójában.

Budapest Jazz Club opens again from May 3rd! To the delight of this event, BJC Bar Jazz concerts are starting again too. In this series You can hear duos in the BJC Cafe.

jegyár/price: INGYENES

BJC BAR JAZZ: Szalay Gábor & Hárs Viktor Duo

20.00
Csü/Thuw

Május 3-tól újra várja közönségét a Budapest Jazz Club! Ennek örömére visszatérnek a már tavalyról jól ismert BJC Bar Jazz koncertek is, ahol a sorozat keretében a legjobb hazai jazz zenészekből alakuló duó formációk játszanak BJC kávézójában.

Budapest Jazz Club opens again from May 3rd! To the delight of this event, BJC Bar Jazz concerts are starting again too. In this series You can hear duos in the BJC Cafe.

facebook LIVE

Harmónia Jazzműhely: Lakatos Ágnes Special Zone

20.00
Pé/Fri

Az új formáció muzsikáját az izgalmas basszusritmikára, új utakat kereső modern - és ugyanakkor letisztult, klasszikus zenei hatásokat is magába foglaló - harmóniákra épülő melodikus dallamvezetés jellemzi. Mindezt Lakatos Ágnes színes ének- és improvizációs technikája, Pozsár Máté szabad zongorajátéka és Pusztai Gábor plasztikus ütő kísérete teszi teljesen egyedivé. Főleg a nagybőgős, Csuhaj-Barna Tibor kompozícióra épülő műsoruk szövegeit Enyedi Sugárka írta.

Songstress Lakatos Ágnes is one of the most individual voices in the world of Hungarian jazz. She teaches her art at the world famous Ferenc Liszt Academy of Music.

Lakatos Ágnes – ének, Pozsár Máté – zongora, Csuhaj-Barna Tibor – bőgő, Pusztai Gábor – ütőhangszerek

jegyár/price: 2200/1800

alerant

Jazz Est: BJC Small Band plays David Pell Octet

20.00
Szo/sat

A Budapest Jazz Club házi nagyzenekara Magyarország legkiválóbb zenészeiből alakult, vezetője Csizmadia Dávid trombitás. Soron következő koncertjükön kisebb, nyolc fős felállásban David Pell amerikai jazz szaxofonos oktett műsorából játszanak egy órában.

BJC Big Band has been formed by the greatest Hungarian jazz musicians. Many of their performed songs will be first played in the country.

Csizmadia Dávid – trombita, Dennert Árpád – szaxofon, Nagy Balázs – szaxofon, Korb Attila – harsona, Mike Gotthard – gitár, Szebényi Dániel – zongora, ifj. Tóth István – bőgő, Csízi László – dob

jegyár/price: INGYENES

BJC BAR JAZZ: Jónás Gézu & Jónás Rezső Duo

20.00
Hé/Mon

Május 3-tól újra várja közönségét a Budapest Jazz Club! Ennek örömére visszatérnek a már tavalyról jól ismert BJC Bar Jazz koncertek is, ahol a sorozat keretében a legjobb hazai jazz zenészekből alakuló duó formációk játszanak BJC kávézójában.

Budapest Jazz Club opens again from May 3rd! To the delight of this event, BJC Bar Jazz concerts are starting again too. In this series You can hear duos in the BJC Cafe.

jegyár/price: INGYENES

Harmónia Jazzműhely: Jazz Csillagvizsgáló: énekesek

20.00
Ke/Tue

A Jazz csillagvizsgáló sorozat újra az énekesek és a vokális jazz rajongóinak kedvez, hiszen a legfiatalabb generáció reménységei adják át ezen az estén egymásnak a mikrofont.

These young musicians were recommended by their teachers at the Ferenc Liszt Academy or the various conservatories. Let the public be the talent spotter.

Énekesek: Benji, Cséffán Dávid Ruben, Dömök Réka, Orbay Lilla, Zsombori Bíborka
Kíséret: Neuschl Armand – zongora, Siklai István – basszusgitár, Csikós Áron – dob

facebook LIVE

jegyár/price: 1800/1400

Az év fiatal jazz zenésze 2021. – Egri János Jr. & HunJazzFed

20.00
Sze/Wed

A Magyar Jazzszövetség által, az idei évben hatodik alkalommal megrendezett tehetségkutató versenyének a szakmai zsűri által választott győztese Egri János jr. A fiatal tehetséges zongorista koncertje végre nyitott kapuknál, a közönség örömteli társaságában, a Budapest Jazz Clubban élőben lesz megtekinthető!

The winner of Young Jazz Musician of the Year 2021 Hungary is Egri János Jr, who will perform with the members of the Hungarian Jazz Federation on this special night.

Elek István – szaxofon, Egri János jr. – zongora, Lakatos Pecek Krisztián – bőgő, Bágyi Balázs – dob

jegyár/price: 1800/1400

Az avm bemutatja: Gerlóczy Zsigmond szóló zongoraest

20.00
Csü/Thu

Gerlóczy Zsigmond - már csak életkorából adódóan is - pályája elején tart, de máris korosztályának egyik legígéretesebb tehetsége. Ilyen fiatalon ritka, hogy valaki szólóban a színpadra merészkedjen, ám Zsigának minden oka megvan rá, hogy kétségek nélkül vállalkozzon erre a produkcióra.

Gerlóczy Zsigmond is one of the most promising talents of the younger pianist generation. His solo performance amuses everyone right away.

Gerlóczy Zsigmond – zongora facebook LIVE

jegyár/price: 1800/1400

Harmónia Jazzműhely: Juhász Gábor Trio

20.00
Pé/Fri

A gitáros Juhász Gábor hangszerének talán a legsokoldalúbb művésze Magyarországon, aki egyaránt képes az elmélyült visszafogottságra és a tüzes virtuozitásra. Többször szerepelt már világsztárokkal (Palle Mikkelborg, Charlie Mariano, Archie Shepp – hogy csak néhányat említsünk) és egymástól meglehetősen különböző magyar együttesekben (Tin Tin, Off Course, Balázs Elemér Group, Mirrorworld stb.) játszott kulcsszerepet. Juhász Gábor a gitár igazi „renaissance embere", aki a zenei örökség lehető legszélesebb tárából merít és folyamatosan kísérletezik. Saját együttesei is meglehetősen eltérőek egymástól. Juhász Gábor társa ebben a vállalkozásban Kovács Zoltán nagybőgős, zeneszerző, hangszerelő, számos jazz és világzenei produkció, így az Smárton Trió és Szalóki Ági együtteseinek is oszlopos tagja, valamint a kiváló dobos, Jeszenszky György, aki mindig fellelhető érdekes kísérleti együttesekben is.

Gábor Juhász is one of the true greats of the jazz guitar. An astonishingly versatile musician, he can be heard as a sideman on some of the most interesting recordings made in Hungary.

Juhász Gábor – gitár, Kovács Zoltán – bőgő, Jeszenszky György – dob

jegyár/price: 2800/2400

20.00
Szo/Sat

Studio11 Evenings: Studio11 Ensemble feat. Király Viktor

A jól ismert zenekar Studio11 Evenings címmel indított nagy sikerű sorozatot a BJC-ben. A kéthavi koncertek alkalmával egyegy kimagasló énekes vagy hangszeres szólista csatlakozik a formációhoz. Ezen a különleges estén - először a BJC színpadán - a zenekar vendége Király Viktor énekes, dalszerző, a 2008-as „Év Hangja", az amerikai „The Voice" c. műsor top 20-ba bejutott versenyzője, a 2019-es MTV Europe Music Awards győztese, akinek dalai folyamatosan a toplisták élén vannak.

The legendary big band performs with a brilliant soloist of the Hungarian music scene. This time, one of the most popular Hungarian vocalists, Viktor Király will be the guest.

Rátonyi Róbert – zongora, Barbinek Gábor – harsona, Boegán Péter – dob, Csejtei Ákos – szaxofon, fuvola, Ducsai Szabolcs – trombita, Gátos Iván – billentyűk, Kalmus Pál – szaxofon, klarinét, fuvola, Magyar Ferenc – trombita, Nagy Balázs – szaxofon, klarinét, Takács Donát – basszusgitár, Tóth Gyula – gitár, Zsoldos Béla – vibrafon, ütőhangszerek
Vendég: Király Viktor – ének

jegyár/price: INGYENES

BJC BAR JAZZ: Fenyves Márk & Miskolczi Márk Duo

20.00
Hé/Mon

Május 3-tól újra várja közönségét a Budapest Jazz Club! Ennek örömére visszatérnek a már tavalyról jól ismert BJC Bar Jazz koncertek is, ahol a sorozat keretében a legjobb hazai jazz zenészekből alakuló duó formációk játszanak BJC kávézójában.

Budapest Jazz Club opens again from May 3rd! To the delight of this event, BJC Bar Jazz concerts are starting again too. In this series You can hear duos in the BJC Cafe.

jegyár/price: 1800/1400

A GloneT bemutatja: Budapest Bossanova

20.00
Ke/Tue

A zenekar – nevéhez hűen – elsősorban bossa novát játszik, célja az 1950-es évek végén Brazíliából elindult, s „világzeneként" Európa nyugatibb felén rendkívül népszerűvé vált zenei stílus autentikus bemutatása, hazai népszerűsítése. A repertoáron szereplő bossa novák és szambák eredeti hangvétellel, portugálul szólalnak meg.

Authentic bossa nova vibes from Brasil, intimate, light tunes with traditional bossa rhythm.

Hurták Gábor – gitár, ének, Szalay Gábor – gitár, Földváry Balázs – bőgő, Cseh Balázs – dob

jegyár/price: 2000/1600

A BudaTeher bemutatja: Oláh Krisztián Quartet

20.00
Sze/Wed

Oláh Krisztián 2018 decemberében első magyar zenészként meghívást kapott a Thelonius Monk Institute nemzetközi jazz versenyére, ahol a világ 14 legjobb jazz-zongoristája között versenyzett. A felkészülés ideje alatti időszak, valamint a Washingtonban és New Yorkban töltött idő és tapasztalatok új vágányra terelték zenei világát, ennek eredményeként született meg ez a kvartett formáció is.

The program of the band is based on Krisztián's own compositions, but spontaneous and collective improvisation is an integral part of the production, which inevitably carries the spirit and musical set of the present day, creating a fresh and complex sound for the band.

Oláh Krisztián – zongora, ifj. Oláh Kálmán – szaxofon, Orbán György – bőgő, Serei Dániel – dob

jegyár/price: 2000/1600

A Con Tum bemutatja: Révész Richárd Latin Trio

20.00
Csü/Thu

A dallamos, friss latin jazzt játszó zenekar a hazai jazzélet ismert művészeinek formációja. Repertoárjuk saját szerzeményekre és az afro-cuban zene egy-egy darabjának feldolgozására épül, amelyet a zongorista és egyben a zenekar névadója, Révész Richárd jegyez.

Richárd Révész is one of the most talented pianist of this country. With his band he plays real jazzy latin vibes.

Révész Richárd – zongora, Fonay Tibor – bőgő, Czibere József – ütőhangszerek

jegyár/price: 1800/1400

Harmónia Jazzműhely: Vörös Niki Quintet

20.00
Pé/Fri

Vörös Niki mindig üdítően szokatlan repertoárral jelentkezik. Koncertjein gyakran a Nagy Amerikai Daloskönyv kevéssé ismert, fantasztikus gyöngyszemeit eleveníti fel. Most bemutatásra kerülő, második lemezét a fekete amerikai énekesnő-dalszerző-színésznő és polgárjogi aktivista, Abbey Lincoln szerzeményeinek szenteli.

With her magical smokey voice, Niki can turn any good material to quality jazz. She combines tradition and improvisation on a professional level, and cooperates with her musicians magically.

Vörös Niki – ének, Subicz Gábor – trombita, szárnykürt, Vörös László – zongora, Csuhaj-Barna Tibor – bőgő, Jeszenszky György – dob

jegyár/price: 1800/1400

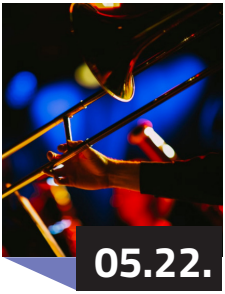

Jazz Generációk - Harsona: Friedrich Károly, Schreck Ferenc, Papp Mátyás

20.00
Szo/Sat

A Jazz-Generációk előadás célja emléket állítani hazánk kiemelkedő jazz-alapító művészeinek, és színpadra állítani a kor ikonikus művészeit, a középgeneráció aktív jazz zenészeit és a most tanuló új generációt. Az interaktív előadás, háttérben vetítéssel, kortörténeti áttekintéssel mutatja be a műfaj hazai alapítóit és annak zenei utódjait.. Az előadás művészeti vezetője, projectgazdája, Bordás József a Magyar Jazz Szövetség alelnöke. A havonta jelentkező előadássorozat helyszíne a Budapest Jazz Club. Az előadást a Magyar Jazz Szövetség és a Nemzeti Kulturális Alap támogatásával valósítjuk meg.

Jazz Generations series reminisces of ourstanding Hungarian jazz musicians.

Friedrich Károly – harsona, Schreck Ferenc – harsona, Papp Mátyás – harsona, Balogh Zoltán – zongora, Horváth „Pluto" József – basszusgitár, Bordás József – dob

jegyár/price: INGYENES

BJC BAR JAZZ: Kovács Linda & Szabó Illés Duo

20.00
Hé/Mon

Május 3-tól újra várja közönségét a Budapest Jazz Club! Ennek örömére visszatérnek a már tavalyról jól ismert BJC Bar Jazz koncertek is, ahol a sorozat keretében a legjobb hazai jazz zenészekből alakuló duó formációk játszanak BJC kávézójában.

Budapest Jazz Club opens again from May 3rd! To the delight of this event, BJC Bar Jazz concerts are starting again too. In this series You can hear duos in the BJC Cafe.

jegyár/price: 2400/2000

05.25.

alerant **Jazz Est: Voice & Guitar - Micheller Myrtill & Pintér Tibor Duo**

20.00
Ke/Tue

Micheller Myrtill és Pintér Tibor 2005-ben alapították meg duójukat és azóta már négy CD és koncert DVD-jük is megjelent. 2006-ban és 2010-ben is a legjobb nyolc között díjazták a formációt a németországi Völklingenben megrendezett Voice&Guitar nemzetközi versenyen. 2009-ben londoni turné következett, ahol híres londoni klubokban szerepelt nagy sikerrel a formáció. Kettejük több mint tíz éve sikeres duója havi rendszerességgel lép fel a BJC-ben. Műsorukat elsősorban jazz standardek, örökzöldek és popdalok jazzes feldolgozásai alkotják. Bravúros és improvizatív előadásuk különleges koncertélményt nyújt.

The amusing way they perform evergreens and standards attracts a huge audience every month, and has a large number of frequenters. Myrtill is currently one of Hungary's top and busiest vocalists, contributing to over 40 albums.

Micheller Myrtill – ének, Pintér Tibor – gitár

jegyár/price: 2200/1800

05.26.

FORMATEX **Jazz Est: Szakcsi Lakatos Róbert Trio**

20.00
Sze/Wed

A klasszikus zene és a jazz világában egyaránt otthonosan mozgó, hihetetlenül tehetséges művész 1995-től zenei versenyek során nyerte el a kategóriadíjakat, egyebek között az első helyet a 2000-es Montreux-i Jazz Fesztiválon. 2006-ban, Avignonban a Bolla Quartettel a legjobb szólista címét nyerte el. Legutóbbi, Gregory Hutchinsonnal rögzített lemezét Chick Corea személyesen is méltatta.

Szakcsi Lakatos Róbert pianist won a wide range of prizes in different musical competitions, such as he was the best pianist in Krakow, the winner of the Montreux Jazz Festival in 2000.

Szakcsi Lakatos Róbert – zongora, Orbán György - bőgő, Hodek Dávid – dob

jegyár/price: 2200/1800

05.27.

fidelio Jazz Est: Balázs Elemér Group

20.00
Csü/Thu

Balázs Elemér formációja kiemelkedően egyéni hangzásvilágot alakított ki; ennek legfőbb jellemzői a dallamközpontúság és a különleges ritmika, melyeket a férfi és női hang érdekes kontrasztja tesz még színesebbé.

The Elemer Balázs Group, one of Hungary's most popular jazz band was founded in 2000 by Elemér Balázs, the internationally widely recognized and popular jazz drummer.

Balázs Elemér – dob, Horváth Cintia – ének, Szakonyi Milán – ének, Balázs József – zongora, Komjáti Áron – gitár, Lakatos Pecek Krisztián – bőgő, Czibere József – ütőhangszerek

jegyár/price: 1800/1400

05.28.

Harmónia Jazzműhely: Urbán Orsi Quartet

20.00
Pé/Fri

Urbán Orsi egyedi, mély és erőteljes hangszínével varázslatos hangulatot teremt. Előadóművészetének jellemzője, hogy sokféle zenei stílusban énekel, a swingtől a big band zenén keresztül a latin örökzöldekig.

Urbán Orsi can create a magical atmosphere with her powerful voice in a few seconds. From latin jazz to big band, she is capable of perfoming in all styles without making a mistake.

Urbán Orsi – ének, Kollmann Gábor – szaxofon, Révész Richárd – zongora, Czibere József – ütőhangszerek

jegyár/price: 1800/1400

05.29.

eCOOL GROUP Jazz Est: Borbély Műhely

20.00
Szo/Sat

A zenekar az ezredforduló táján alakult a nép- és világzene, a jazz és a kortárs zene területén egyaránt otthonosan mozgó, Artisjus, eMeRTON, Lovagkereszt, Szabó Gábor és Liszt-díjas, a Vujicsics együttes tagjaként pedig Kossuth-díjat is elnyert Borbély Mihály vezetésével, hasonló szellemű és gondolkodású muzsikusok csatlakozásával. A különleges zenei utak után kutató zenekar ezen az estén mutatja be legújabb, Grenadilla című lemezét. A grenadilla egy Dél-Afrikában honos, rendkívül tömör és strapabíró fafajta, amiből a nyugati klasszikus zenében használt klarinét és a magyar tárogató is készül. Most pedig ezen a fán egyszerre szólal meg Afrika és Európa hangja, amikor a zenekarvezető tárogatón, klarinéton és basszusklarinéton az afro-amerikai eredetű jazzt sajátosan európai, sőt magyar ízzel játssza.

During his career, multireedist Mihály Borbély became a real versatile musician working in different musical styles from folk and world music to jazz and contemporary music.

Borbély Mihály – fúvós hangszerek, Tálas Áron – zongora, Horváth Balázs – bőgő, G. Szabó Hunor – dob

jegyár/price: 2500/1800

05.30.

Budapest Jazz Orchestra

20.00
Vas/Sun

Az 1998-ban alakult Budapest Jazz Orchestra igazán nagy áttörést jelentett a hazai jazzélet számára, hiszen létrejött Magyarország első, professzionális big bandje, mely hangzásával a 20-as évek Amerikáját idézte. A BJO kiváló munkásságának bizonyítéka az elmúlt több mint tizenöt év, mely idő alatt számos koncert, hazai és nemzetközi elismerés, illetve megszámlálhatatlan külföldi előadó, köztük jó néhány világsztár, színesítette a zenekar eddigi történetét.

BJO believes in the importance of making the music available to the jazz-loving audience, to show them how it has changed and evolved in the past decades, and to introduce them to the various performers who are considered as milestones in this style of music.

Kollmann Gábor – szoprán, alt szaxofon, Birta Miklós – gitár (művészeti vezető), Juhász Attila – zongora, Hárs Viktor – bőgő, Serei Dániel – dob

jegyár/price: INGYENES

05.31.

Kővirágok Zeneiskola Vizsgakoncert

20.00
Hé/Mon

Az iskola "Pop és könnyűzenei" szakának diákjai közül sokan most lépnek életükben először színpadra, egy bő órás műsorral zárva a tanévet. A főleg tizenéves, válogatott tehetségekből álló csapat osztályfőnöke Gulyás Erika, akit 2016-ban az év zenetanárának választottak Magyarországon.

The Kővirágok School of Singing presents it's "Pop and light music" class to the audience by the end of the school year, for an hour long show.