ingyenes / free

2021.
október-november

budapestjazzclub

budapest jazz club

Rólunk
About us

Ha könnyed, mégis nívós zenei élményre vágyik, ha a jazz elkötelezett híve, vagy épp most barátkozik a műfajjal, látogasson el a főváros jazzéletének központjába, a Budapest Jazz Clubba! A különleges atmoszféra és kiváló hangminőség mellett barátságos hangulatú jazzkávézóval és bisztró-fogásokat kínáló étteremmel is várjuk. A klubéletben kuriózumnak számító világsztárok mellett állandó fellépőink a hazai és nemzetközi jazz elismert művészei. A BJC évek óta megjelenik a legrangosabb szakmai lap, a DownBeat magazin világszínvonalú jazzklubokat bemutató listájában is. A Budapest Jazz Club támogatja a fiatal tehetségeket, teret biztosít a hazai jazzélet szakmai eseményeinek, ám mindezek mellett elsődleges célja, hogy minden téren igényes közeget teremtsen a szórakozni vágyóknak. A BJC nagy figyelmet fordít a minőségi hangosításra és hangtechnikai eszközparkra is. A koncertteremben a közönség egy Yamaha C7X zongora hangját élvezheti.

If you are looking for light but still quality entertainment, if you feel you are committed to jazz or you are about to get the first taste of it, come and join us at the center of jazz life, the Budapest Jazz Club! Besides the impressive palace interior and the exceptional sound quality we also would like to invite you to our friendly jazz café and bistro-style restaurant. You can enjoy the sounds of a Yamaha C7X.

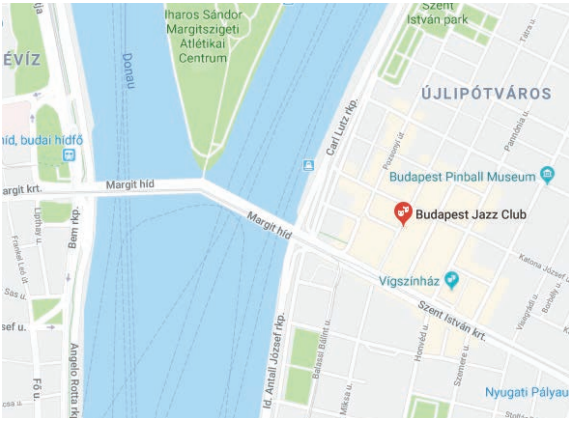

KLUB ÉS KÁVÉZÓ NYITVATARTÁS
CLUB OPENING HOURS
Hétfő I Monday
10.30-01.00
Kedd I Tuesday
10.30-00.00
Szerda I Wednesday
10.30-01.00
Csütörtök I Thursday
10.30-01.00
Péntek I Friday
10.30-02.00
Szombat I Saturday
10.30-02.00
Vasárnap I Sunday
változó I may vary

BJC BISTRO NYITVATARTÁS
BISTRO OPENING HOURS
Hétfő I Monday
11.30-00.00
Kedd I Tuesday
11.30-23.00
Szerda I Wednesday
11.30-00.00
Csütörtök I Thursday
11.30-00.00
Péntek I Friday
11.30-01.00
Szombat I Saturday
18.00-01.00
Vasárnap I Sunday
zárva I closed

Jegyértékesítés
Ticket sales
Koncertnapokon: 18.00-22.00
(vagy koncertkezdés előtt egy órával)
18.00-22.00 on concert days
(or one hour before the show)

Elérhetőségek
Contact
Cím / *Address:*
1136 Budapest, Hollán Ernő u. 7.
47°30'49.8"N 19°02'59.3"E
Nyitvatartási napokon / *Concert days:*
telefonszám / phone number:
+36 (1) 798 7289 from 10.30 am / 10.30-tól
weboldal / *website:* www.bjc.hu
e-mail: info@bjc.hu

A Budapest Jazz Club főtámogatója az
alerant
Fő médiatámogató:
inforádió
Kiemelt támogatók:
BUDAPEST
NKA Nemzeti Kulturális Alap
Fő stratégiai partner:
SWIETELSKY
Stratégiai partner:
FORMATEX
ecool GROUP
Kiemelt médiatámogatók:
PESTI ÉST
PORT.hu
PAPAGENO
dj TELEVÍZIÓ
fidelio
Kiemelt partnerek:
BudaTeher
GloneT
avm conference technology
UPFRONT
USER RENDSZERHÁZ
Partnerek:
JAZZRADIO
Jegymester.hu
Hosgarden
BELLEVUE KRIK
STELLA ARTOIS
TEXAS
ÉLET ÉS IRODALOM
YAMAHA
BLISS
ConTom
VERITAS
JÁTÉKSZIGET
Üzemeltető: jazzart

Szervező, lebonyolító:
JazzArt Közcélú Alapítvány
Kiadvány címe:
BJC Programfüzet
2021 október-november
Szerkesztők:
Keleti Kristóf I Török Bettina I Szalvai Ádám
Grafikai munka:
Tóth Emese

A Budapest Jazz Clubban az alábbi utalványokkal is fizethet:

Ticket Culture & Sport
Széchenyi Pihenő Kártya
Kultúra Erzsébet-utalvány
Erzsébet-utalvány Plusz

Szépkártya Széchenyi Pihenő Kártya ELFOGADÓHELY
Ticket Culture & Sport
ERZSÉBET UTALVÁNY
otpbank
K&H
MKB BANK

Megjelenik kéthavonta 15.000 példányban.

A programváltoztatás jogát fenntartjuk. A kiadványban megjelenő adatok valóságtartalmáért és a képek jogtisztaságáért a kiadó nem vállal felelősséget.

BJC Jam Sessions

INGYENES JAM SESSION ESTEK OKTÓBERBEN

FREE JAM SESSIONS IN OCTOBER

ecool GROUP

A hétfői és szerdai jam session sorozat támogatója az ECOOL

FORMATEX

A hétvégi jam session sorozat támogatója a Formatex.

HÉTFŐ / MONDAY 22:00
LFZE MONDAY OPEN JAM

10.04. Tálas Áron Trio
10.11. Szabó Gergő Trio
10.18. Kökény Richárd Trio
10.25. Virág Benedek Trio

SZERDA / WEDNESDAY 22:00
WEDNESDAY OPEN JAM

10.06. Horváth Balázs Trio
10.13. Kollmann Gábor Quartet
10.20. Gyárfás István Trio
10.27. Rieger Attila Trio

CSÜTÖRTÖK / THURSDAY 22:00
BJC CAFÉ JAM

10.07. Szalay Gábor Trio
10.14. Jónás Gézu Trio
10.21. Mester Dániel Trio

PÉNTEK / SZOMBAT
FRIDAY / SATURDAY 22:30
FREE BJC JAM SESSION

10.01. Molnár Sándor Trio
10.02. Varga Balázs Trio
10.08. Oláh Kálmán Jr. Trio
10.09. Horváth Balázs Trio
10.15. Rieger Attila Trio
10.16. Egri János Jr. Trio
10.22. Kalmár Zoltán Trio
10.23. Horváth Balázs Trio
10.29. Szendőfi Péter Fusion Jam
10.30. Lakatos Pecek Krisztián Trio

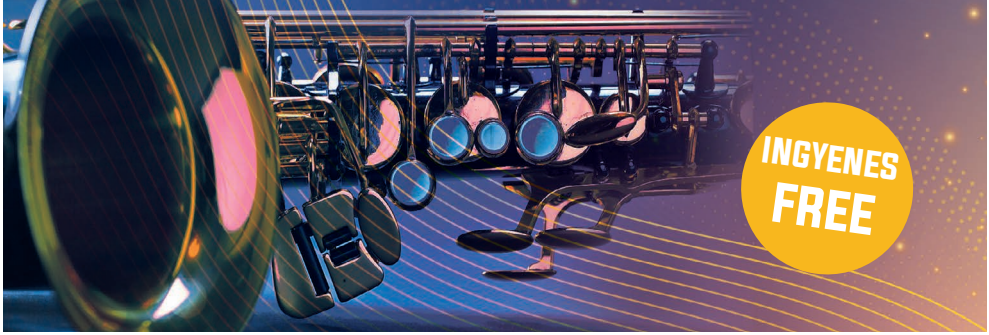

INGYENES
FREE

MAGYAR JAZZ ÜNNEPE 2021

SZEPTEMBER 27. / 1500 Ft

- IV. Országos Jazz-zenei Verseny győztesei
- Fehér Fábió Trio (Müpa Jazz Show Case)
- A Magyar Jazz Szövetség Combo Versenyének győztes zenekara

SZEPTEMBER 28. / 1500 Ft

- Sebestyén Patrik Sextet
- Év fiatal jazz zenészei: Bangó Adrienne és Egri János Jr. feat. HunJazzFed Quartet

OKTÓBER 1. / 3000 Ft

- Oláh Krisztián Quartet
- Szalóky Classic Jazz
- Elsa Valle & Hermanos

OKTÓBER 2. / 3000 Ft

- Karosi Júlia Quartet
- Nagy Jancha Trio
- Kelemen Angelika Quartet

OKTÓBER 3. / INGYENES

- Zeneművészeti intézmények jazz tanszakainak bemutatkozása (LFZE, BARTÓK, KODOLÁNYI)

A programok 19.00 órakor kezdődnek.

jegyár/price: 2900/2500

ecool GROUP Jazz est: Voice & Guitar: Micheller Myrtill & Pintér Tibor Duo

20.00
Hé/Mon

Micheller Myrtill és Pintér Tibor 2005-ben alapították meg duójukat és azóta már több CD és koncert DVD-jük is megjelent. Kettejük több mint tíz éve sikeres duója havi rendszerességgel lép fel a BJC-ben. Műsorukat elsősorban jazz standardek, örökzöldek és popdalok jazzes feldolgozásai alkotják. Bravúros és improvizatív előadásuk különleges koncertélményt nyújt.

The amusing way they perform evergreens and standards attracts a huge audience every month, and has a large number of frequenters. Myrtill is currently one of Hungary's top and busiest vocalists, contributing to over 40 albums.

Micheller Myrtill – ének, Pintér Tibor – gitár

jegyár/price: 2600/2200

alerant Jazz Est: Kaltenecker & Markó

20.00
Ke/Tue

Kaltenecker Zsolt és Markó Ádám a hazai zenei élet meghatározó alakjai. A duó különleges zenei utazásra invitálja a hallgatókat: a pszichedelikus rock-tól a trip-hop-on át a techno-ig számos elektronikus zenei stílus kerül megidézésre élőben, billentyűs hangszereken és dobon megszólaltatva a jazz rajongó közönség számára néha szokatlan, de izgalmas zenei stílusokat. Zsolt különleges, a témáktól, szólóktól teljesen függetlenített balkéz basszusai, illetve Ádám a tőle megszokottnál szabadabb, ugyanakkor szólisztikusabb dobolása ebben a formációban érvényesülnek leginkább. A duó Zsolt szerzeményeit játssza.

The duo invites the audience for an unusual experience, where various electronic music styles will be summoned.

Kaltenecker Zsolt – billentyűk, Markó Ádám – dob

jegyár/price: 2000/1600

FORMATEX Jazz Est: Lakatos Ágnes & Oláh Kálmán Concept

20.00
Sze/Wed

Ebben a társulásban a fiatalabb generációkra zenepedagógusként is jelentős hatással bíró két muzsikus örömteli, szabad szárnyalása, önfeledt játéka testesül meg a jazz-irodalom ritka gyöngyszemeinek interpretálásával.

This formation interprets rare gems of jazz-literature in the form of a free, playful game.

Lakatos Ágnes – ének, Oláh Kálmán – zongora

jegyár/price: 2000/1600

A Con tutti bemutatja: Bacsó Kristóf Triad

filharmónia MAGYARORSZÁG

20.00
Csü/Thu

A kiváló szaxofonos Bacsó Kristóf a Liszt Ferenc Zeneművészeti Egyetem jazz tanszaka, a Conservatoire de Paris és a bostoni Berklee College of Music egykori tanítványa, jelenleg a Jazz Tanszék vezetője, aki az elmúlt években szenzációs kortárs-zenét produkált saját együttesével, a nagysikerű braziliai turnét is maga mögött tudó Triáddal.

The brilliant saxophonist, Kristóf Bacsó is a graduate of the Ferenc Liszt Academy, of the Conservatoire de Paris and of the Berklee College of Music in Boston. Kristóf is one of the most original contemporary players on the scene, leader of the three-piece Triad of international reputation. He has just been appointed temporary Head of Jazz Faculty at the world famous Ferenc Liszt Academy of Music.

Bacsó Kristóf – szaxofon, Tálas Áron – zongora, Csízi László – dob

jegyár/price: 1800/1400

Harmónia Jazzműhely: Horváth Albert Quartet

20.00
Pé/Fri

A zongorista Horváth Albertet választották 2020-ban az Év Fiatal Jazz Zenészének. Kvartettjének minden tagja más műfajokban is tevékeny, ami színesebbé teszi a zenéhez való hozzáállásukat. Muzsikájuk keveredik a fusionnal , RnB-vel , de fő alapja a jazz. 2016-ban a Lakatos Ablakos Dezső Emlékversenyen az együttes első helyezést ért el.

Horváth Albert was chosen young jazz musician of the year 2020. His award-winning band plays jazz-based music combined with fusion and R'n'B.

Horváth Albert – zongora, Mackó Miklós – gitár, Pál Gábor – basszusgitár, Centgraf Benjamin – dob

jegyár/price: 2000/1600

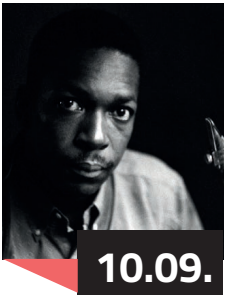

Harmónia Jazzműhely: Coltrane Legacy

20.00
Szo/Sat

Az öttagú Coltrane Legacy jazzformációt a jazz-szakma által Magyarország legjobb bőgősei közé sorolt Orbán György alapította. A tapasztalt és sok formációt megjárt bőgős Coltrane halálának 40. évfordulója évében a magyar jazz legfiatalabb és legtehetségesebb zenészeiből olyan varázslatos csapatot teremtett, mely megérdemli és méltóképpen viseli a Coltrane Legacy nevet.

The formation, including five brilliant musicians, plays songs of the one and only John Coltrane.

Orbán György – bőgő, Molnár Sándor – szaxofon, Lakatos „Soso" Sándor – szaxofon, ifj. Oláh Kálmán – szaxofon, Oláh Krisztián – zongora, Pecek Lakatos András – dob

jegyár/price: 3500

Grund Színház – Maestro

19.00
Vas/Sun

Az improvizációs színházi est során két rendező dolgozik azon, hogy a színészek minél nagyobb bajba kerüljenek és változatos jelenetek sorozatával küzdjenek a játékban maradásért. Hogy ki kivel játszik, azt a nézők sorsolják ki, és a jelenetek végén ők maguk is pontoznak. Aki a legtöbb pontot gyűjti, az est végén az lesz Maestro! Nemzetközi szinten ez az egyik legnépszerűbb kiesős-versengős formátum, amely Magyarországon csak a Grund Színház repertoárjában szerepel – immár 6 éve.

Since the audience is the judge of the match from the beginning to the end, no matter what language you speak, you will definitely enjoy this improvised theatre play.

jegyár/price: 3900

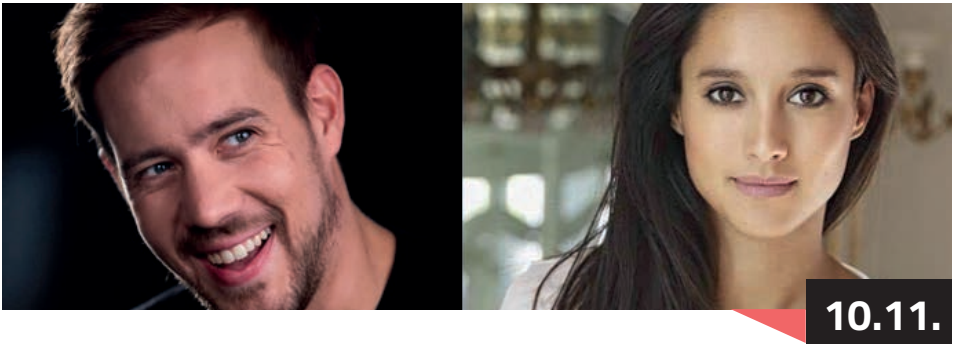

Kúlart Produkció: Múviláv - majdnem, mint a filmeken

20.00
Hé/Mon

Zenés - filmes - színdarab két felvonásban, Trokán Nóra és Klem Viktor főszereplésével. Népszerű film momentumok és emblematikus filmzenék sodorják útjukon főhőseinket egy érzelmektől izzó színházi estén. Éber álmodozás a mozivásznon, álomszerű valóság a színpadon és egy rendkívül sokféle műfajban játszó zenekar.
Rendező: Klem Viktor
Dramaturg: Zöldi Gergely
Szereplők: Trokán Nóra, Klem Viktor
Zenekar: Swing à la Django

jegyár/price: 5900

Emmet Cohen Trio

20.00
Ke/Tue

Hosszú várakozást követően először lép fel Magyarországon a rendkívül sokrétű zongorista és zeneszerző, Emmet Cohen triója. A már háromévesen csodagyerekként számon tartott művész minden hangot teljes odaadással megszólaltatva egyedi hangvétellel és utánozhatatlan átéléssel játszik hangszerén. A 2019-ben az American Pianist Award-dal is kitüntetett művész alig múlt húsz éves, mikor megjelentette első, In The Element című lemezét, melyen Joe Sanders és Rodney Green játéka hallható. Az elmúlt évtizedben rendszeresen koncertezett Ron Carter, Benny Golson, Jimmy Cobb, és Kurt Elling oldalán is. A még mindig csak harmincegy éves művész a járvány okozta kényszerszünetben sem tétlenkedett, 2020-ban Live From Emmet's Place címmel indított, new york-i lakásából sugárzott felvételeivel az egykori harlemi jazz-életet lakás-partijait megidézve hetente koncertezett rangos vendégművészek közreműködésével. Cyrelle Aimée-vel rögzített karantén-koncertje több mint kétmilliós nézettségnek örvend. Magyarországi koncertje alkalmával egyaránt hallhatjuk legújabb szerzeményeit, és a 2013-as Infinity lemezéről már sokak számára kedvencek között számon tartott szerzeményeit.

Multifaceted American jazz pianist and composer Emmet Cohen is in the vanguard of his generation's advancement of music and the related arts. A recognized prodigy, Cohen began Suzuki method piano instruction at age three, and his playing quickly became a mature melding of musicality, technique, and concept. Downbeat observed that his „nimble touch, measured stride and warm harmonic vocabulary indicate he's above any convoluted technical showmanship." Cohen notes that performing jazz is „about communicating the deepest levels of humanity and individuality; it's essentially about connections," both among musicians and with audiences. He leads his namesake ensemble, the „Emmet Cohen Trio," is a vibrant solo performer, and is in constant demand as a sideman. Possessing a fluid technique, an innovative tonal palette, and an extensive repertoire, Cohen plays with the command and passion of an artist fully devoted to his medium.
In addition to leading the „Emmet Cohen Trio," Cohen has appeared regularly with Ron Carter, Benny Golson, Jimmy Cobb, George Coleman, Jimmy Heath, Tootie Heath, Houston Person, Kurt Elling, Billy Hart, Brian Lynch, and Lea DeLaria, among others.
A dynamic and charismatic performer, Emmet Cohen possesses wide-ranging talents that are invigorating the contemporary arts world both at home and abroad and are received enthusiastically worldwide.

Emmet Cohen – zongora, Yasushi Nakamura – bőgő, Kyle Poole – dob

jegyár/price: 2400/2000

10.13.

Olah Kálmán Septet: The Gábor S. Pál Songbook

20.00
Sze/Wed

2016-ban jelent meg a 'To Meet Again' c. album Gábor S. Pál legismertebb dalaival, a Trio Midnight, Tony Lakatos és Szakcsi Lakatos Béla közreműködésével. Az album elnyerte a Fonogram-díjat az év jazz-lemeze kategóriában.
Idén Gábor S. Pál újra felkérte Oláh Kálmánt, hogy a lemezen szereplő dalokat ezúttal saját szeptettjére dolgozza fel. Így született az Oláh Kálmán Septet új projektje, a 'The Gabor S. Pal Songbook'.

Kálmán Oláh is one of the most significant jazz pianists of our times. He has earned remarkable success abroad in solo and with his band, Trio Midnight.

Oláh Kálmán – zongora, Bacsó Kristóf – szaxofon, Borbély Mihály – szaxofon, Shreck Ferenc – harsona, Barcza-Horváth József – bőgő, Balázs Elemér – dob

jegyár/price: 2000/1600

10.14.

Vibratone Quartet feat. Soso Lakatos Sándor

20.00
Csü/Thu

A zenekar megalapításának gondolata régi vágya volt a zenekarvezetőnek, sőt az egész zenekarnak. A pandémiás időszak alatt meg is született az új formáció teljes zenei anyaga, melyet első ízben a Budapest Jazz Clubban hallhat a közönség.

This is the first performance of this new vibraphone quartet which was born during the pandemic quarantine.

Oláh Dezső – zongora, Szaniszló Richárd – vibrafon, Oláh Péter – bőgő, Lakatos Pecek András – dob

jegyár/price: 1800/1400

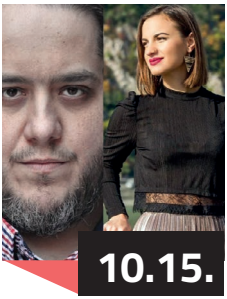

10.15.

Harmónia Jazzműhely: Balázs József Trio feat. Horváth Cintia

20.00
Pé/Fri

A legendás New York-i Blue Noteban és a Detroit Jazz Fesztiválon is elsöprő sikert aratott East Gipsy Band zongorista vezetője Balázs József, a közép generáció egyik legtehetségesebb billentyűse, a Krakkói Jazz Juniors Versenyen a legjobb szólista díját nyerte el, de bátyja zenekarának is egyik húzóembere. Ezen az estén a Balázs Elemér Groupból is ismert, Horváth Cintia csatlakozik a zenekarhoz.

Balázs József is the leader and arranger of the East Gipsy Band which was immensely successful both at New York's famous Blue Note and at the Detroit Jazz Festival, and he also happens to be one of the best jazz pianists in Hungary.

Balázs József – zongora, Pecek Lakatos Krisztián – bőgő, Balázs Elemér – dob
Vendég: Horváth Cintia – ének

jegyár/price: 1000

MÁV Szimfonikus Zenekar: Zene-Tér-Kép plusz koncertek 2

11.00
Szo/Sat

Megismerkedünk a vonós hangszercsalád minden tagjával. Kipróbáljuk megszólal-e vonó nélkül a hegedű, dalolunk a bársonyos hangú brácsával, táncolunk a cselló muzsikájára és azt is megszámoljuk, hogy a legnagyobb vonós hangszernek, a nagybőgőnek van-e a legtöbb húrja. Az interaktív foglalkozásokon a zeneirodalom legszebb vonós kamarazenéit is eljátsszuk a gyerekeknek.

Educational concert for children with the contribution of one of the most acclaimed Hungarian formations.

jegyár/price: 4900

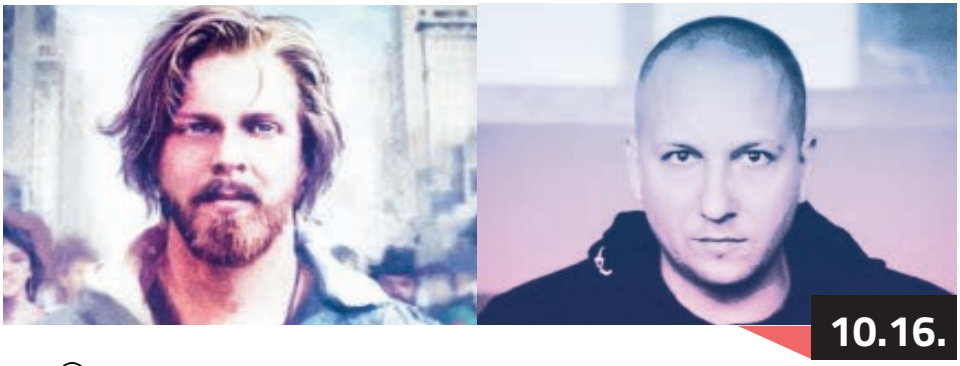

alerant

Jazz Est: FERAUD-BORLAI-GOTTHARD-SZEBÉNYI PROJECT

19.00
Szo/Sat

Borlai Gergő első lemeze 98-ban jelent meg "17" címmel, majd 2001-ben megalapította a máig kultikusnak számító Europian Mantra formációt. Játéka számtalan hazai pop és jazz lemezen hallható. Dolgozott Presserrel, Charlie-val és Babos Gyulával is. Pályája meghatározó állomása volt a Kaltenecker trióban való szereplés, és a 2008-ban Tzumo Árpáddal rögzített Electronic Dreams című album, ám az igazi áttörést a 2010-ben megjelent MMM című lemez hozta, melyen számos hazai billentyűs mellett a már ekkoriban is világsztárnak számító Scott Kinsey játéka hallható. Kinseyvel legutóbb 2012-ben, a MÜPA-ban lépett fel másik állandó zenésztársával, Garry Willis-szel egy máig felejthetetlen trió koncert keretében. A mára a tengerentúlon is jegyzett dobos zsenialitását jól példázza, hogy fanatikus rajongói és tanítványai között volt aki Mexikóból utazott hozzá egyetlen privát kurzus kedvéért. A Borlai kultusz itthon sem hanyatlik, játéka rengeteg fiatalt inspirált és inspirál.

A zenekar másik alappillérét 2011-ben már hallhatta a BJC közönsége, amikor Borlai és Kaltenecker mellett lépett színpadra a francia basszusgitáros. Hadrien Feraud 1984-ben született Párizsban és Jaco Pastorius hatására gyerekként kezdett el basszusgitározni. A zsenikre jellemzően mindössze néhány év alatt, autodidakta módon fejlesztette tökélyre tudását. Tizenkilenc évesen John McLaughlin-tól kapott meghívást a mester készülő lemezére és zenekarába, de dolgozott Sylvain Luc-kel és Chick Corea-val is. 2007-ben felvett első szólólemezével valósággal sokkolta az akkori basszusgitáros-társadalmat.

A formáció gitárosa sem kevésbé virtuóz muzsikus. Mike Gothard zenész családba született, így korán megismerkedett szeretett hangszerével. Gitárjátékában keveredik a blues érzelmessége, a jazz improvizativitással a rock energiája és a funk ritmikája. Első szóló albuma 2016 őszén jelent meg Intellectual Brutality címmel, melyen olyan neves muzsikusok működnek közre mint, Gary Willis, Scott Kinsey, Borlai Gergő, Anton Davidyants és Federico Malaman.

A billentyűkön szintén egy különleges tehetségű muzsikus remekel. Szebényi Dániel az egyik legkeresettebb hazai zenész, aki elsőként kapott Petőfi Zenei Díjat a legjobb billentyűs kategóriában. A jazz-rajongó közönség főként Barabás Lőrinc Random Szerda sorozatából ismerheti, a BJC-ben pedig koncertezett már Binder Károllyal és Garry Willis-szel is.

Borlai Gergő is a worldwide acclaimed drummer who has performed with many of the biggest names across the globe, such as Scott Kinsey and Gary Willis. He is the inspiration of many young musicians. He has been on stage with bass guitarist Hadrien Feraud at BJC before. Feraud has worked with names such as JoHn McLaughlin, Sylvain Luc and Chick Corea. They are joined by similarly big names: master of blues guitar Mike Gotthard, and award-winning pianist Szebényi Dániel.

Borlai Gergő – dob, Hadrien Feraud – basszusgitár, Mike Gotthard – gitár, Szebényi Dániel – billentyűk

jegyár/price: 2000/1600

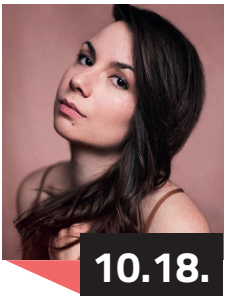

A BudaTeher bemutatja: Nagy-Babos Rebeka Quartet

20.00
Hé/Mon

Nagy-Babos Rebeka erdélyi születésű énekesnő. Cseh Péter jazz-gitárossal alkotott duójukat továbbgondolva 2019 végén alapította zenekarát Miskolczi Márkkal és Klausz Ádámmal kiegészülve, melyben a jazzből, népzenéből, elektronikus zenéből kapott inspirációit is felhasználja. A kvartett 2020-ban elnyerte a Müpa Jazz Showcase nemzetközi zsűri által megszavazott legjobb zenekar díját.

Nagy-Babos Rebeka was born in Transylvania. Their duo with Cseh Péter guitarist became a quartet at the end of 2019 with adding Miskolczi Márk and Klausz Ádám to the group. They mention jazz, folk and electronic music as their influences. The quartet won the Müpa Jazz Showcase in 2020.

Nagy-Babos Rebeka – ének, Cseh Péter – gitár, Miskolczi Márk – bőgő, Klausz Ádám – dob

jegyár/price: 1800/1400

Jazz+Próza - "Bird" - Charlie Parker élete

20.00
Ke/Tue

Varga Tamás önálló estje a Jazz+Próza, melyben partnerei kiváló muzsikusok, a közönség legnagyobb örömére évek óta látható és hallható a legkülönbözőbb színpadokon. Ezen alkalom különlegessége, hogy a verseket körülölelő koncertet követően a Bird című filmből részleteket vetítünk.

Quotations from Julio Cortázar's and Esterházy Péter's writing, with Charlie Parker's music by the Hungarian actor Tamás Varga, generation of Hungarian jazz musicians.

Varga Tamás – próza, Csicsák György – gitár, Vázsonyi János – szaxofon, Klimász Tamás – bőgő,

jegyár/price: 2400/2000

Pluto és a Csillagok feat. Robi Lakatos

20.00
Sze/Wed

Pluto eddigi pályafutása során olyan neves zenészekkel játszott együtt, mint Tony Lakatos, Chico Freeman, John Patitucci, Rick Marticca, Liane Carroll, Ann Malcolm, Berki Tamás, Jávori Vilmos, Kőszegi Imre, Szakcsi Lakatos Béla, Babos Gyula, Németh Ferenc, Csepregi Gyula, és és sokan mások. Saját zenekarában virtuóz zenésztársaival főként fusion örökzöldeket és saját szerzeményeket szólaltatnak meg.

The band was brought to life by one of the most popular figure of Hungarian bassists.

Horváth Pluto József – basszusgitár, Havas Lajos „Chico" – ének, Balogh Roland – gitár, Balogh Zoltán – zongora, Jelinek Emil „Emilio" – dob, ének
Vendég: Robi Lakatos – hegedű

jegyár/price: 1800/1400

A GloneT bemutatja: Ávéd János Balance

filharmónia MAGYARORSZÁG

20.00
Csü/Thu

Az új generáció legizgalmasabb és legeredetibb kísérletező kedvű tagjaiból összeállt trió évek óta dolgozik együtt, fél szavakból, fél frázisból is megismerik egymás zenei rezdüléseit. Zenei "becsontosodás" helyett mindig képesek egymást és a közönséget is egyaránt meglepni, hiszen az állandó megújulást keresik zenéjükben.

These three brilliant musicians are from the cream of the boldest and most experimentally minded new generation of Hungarian jazzmen.

Ávéd János – szaxofon, Fenyvesi Márton – gitár, Benkő Ákos – dob

jegyár/price: 1800/1400

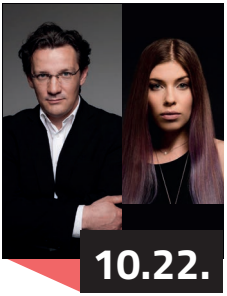

Harmónia Jazzműhely: Cseke Gábor Trio feat. Kanizsa Gina - "Vocalese"

20.00
Pé/Fri

A "vocalese" vagyis vokalizálás szó jelentése új tartalmat kapott a jazz világában az 50-es évek első felében, amikor elsőként az énekes Eddie Jefferson írt szövegeket eredetileg improvizált hangszeres szólókra. Az ő nyomdokaiban haladt aztán még nagyobb sikerrel számos előadó, köztük a Manhattan Transfer is. Ezt a hagyományt folytatja a sokoldalú fiatal énekesnő és dalszerző, Kanizsa Georgina, akit a hazai jazz előkelőségeiből álló Cseke Gábor Trio kísér ezen az estén.

Singer Kanizsa Georgina is dedicated to the style of vocalese. Her group is formed of well-known performers of the Hungarian jazz scene.

Kanizsa Georgina – ének, Cseke Gábor –zongora, Sárkány Sándor– bőgő, Jeszenszky György – dob

jegyár/price: 3500

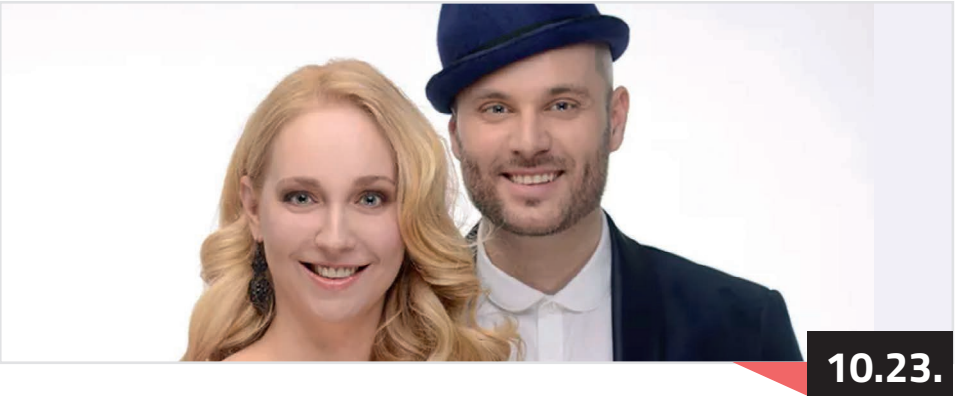

Szőke Nikoletta & Takács Nikolas

20.00
Szo/Sat

A nemzetközileg is ismert és elismert, Junior Prima-díjas jazzénekesnő, Szőke Nikoletta, valamint hazánk egyik legjobb és legnépszerűbb pop előadója, Takács Nikolas közös produkciója igazi zenei csemege, amely hidat képez a műfajok között. Jazz, soul, R'n'B és latin elemeket magába olvasztó zenei kirándulásban lehet része a közönségnek, ahol mindkét előadó megmutatja saját egyéniségét. Mindebben élvonalbeli művészek működnek közre a vájtfülű közönség legnagyobb örömére.

The internationally known and recognized jazz songstress Nikoletta Szőke and one of the best pop singers in Hungary, Nikolas Takács are going to enchant the audience of Budapest Jazz Club.

Szőke Nikoletta – ének, Takács Nikolas – ének, Farkas Zsolt – zongora, Fenyvesi Márton – gitár, Barcza Horváth József – bőgő, basszusgitár, Balog László – dob

jegyár/price: 2500/1800

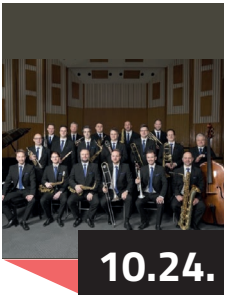

10.24.

Budapest Jazz Orchestra - Shreck Ferenc Highlights

20.00
Vas/Sun

Az 1998-ban alakult Budapest Jazz Orchestra igazán nagy áttörést jelentett a hazai jazzélet számára, hiszen létrejött Magyarország első, professzionális big bandje, mely hangzásával a 20-as évek Amerikáját idézte. Ezen az estén a nagyzenekar egy újabb oszlopos tagjának, a harsonás Shreck Ferenc szerzeményeire fókuszál.

BJO believes in the importance of making the music available to the jazz-loving audience, to show them how it has changed and evolved in the past decades, and to introduce them to the various performers who are considered as milestones in this style of music.

jegyár/price: ingyenes/free

10.25.

III. Csepregi Gyula Szaxofon Verseny

20.00
Hé/Mon

A Magyar Jazz Szövetség egykori alelnöke emléke előtt tisztelegve hirdette meg a III. Csepregi Gyula Szaxofonversenyét fiatal szaxofonosok részére. A nevezés korhatára 30 év. A döntőben a versenyzők zongora-bőgő-dob összeállítású trió kíséretében játszanak élőben. Az eredményhirdetésre és a zsűri értékelésére közvetlenül a verseny után kerül sor.

A competition for saxophone players under the age of 30. Evaluation and announcement of winners follows the contest right away.

jegyár/price: 2200/1800

10.26.

Az avm bemutatja: SoLaTi

20.00
Ke/Tue

A SoLaTi a Neo Soul, RnB és Hip-Hop stílusjegyeit ötvözi a jazz harmóniakészletével és összetett, előremutató formavilágával. A zenekar Tzumo szerzeményeit szólaltatja meg, de a darabok létrejöttekor jelentős szerep jut a zenésztársaknak és Kriszta szövegírói ambícióinak is.

Solati band combines the characteristics of jazz with Hip-Hop, Neo Soul, and R'n'B. The music is written by pianist Tzumo Árpád, and the author of the lyrics is Kriszta Pocsai, who makes the music whole with her brilliant voice.

Pocsai Kriszta – ének, Tzumo – billentyűs hangszerek, Heilig Tomi – basszusgitár, Toni Snétberger – dob

jegyár/price: 2200/1800

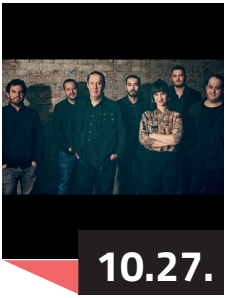

10.27.

Balázs Elemér Group

20.00
Sze/Wed

Balázs Elemér formációja kiemelkedően egyéni hangzásvilágot alakított ki; ennek legfőbb jellemzői a dallamközpontúság és a különleges ritmika, melyeket a férfi és női hang érdekes kontrasztja tesz még színesebbé.

The Elemer Balázs Group, one of Hungary's most popular jazz band was founded in 2000 by Elemér Balázs, the internationally widely recognized and popular jazz drummer.

Balázs Elemér – dob, Horváth Cintia – ének, Szakonyi Milán – ének, Balázs József – zongora, Komjáti Áron – gitár, Pecek Lakatos Krisztián – bőgő, Czibere József – ütőhangszerek

jegyár/price: 5990 Ft-tól

18.00
Csü/Thu

jegyár/price: 2000/1600

Borbély Műhely

20.00
Csü/Thu

A zenekar az ezredforduló táján alakult a nép- és világzene, a jazz és a kortárs zene területén egyaránt otthonosan mozgó, Artisjus, eMeRTON, Lovagkereszt, Szabó Gábor és Liszt-díjas, a Vujicsics együttes tagjaként pedig Kossuth-díjat is elnyert Borbély Mihály vezetésével, hasonló szellemű és gondolkodású muzsikusok csatlakozásával. Improvizatív zenéjüket a jazz különböző irányzatainak, valamint a Kárpát-medence és a Balkán népzenei örökségének ötvözése jellemzi, érdekes dallamfordulatokkal, olykor finoman áttetsző, máskor erőteljes ritmusokkal, illetve kortárs zenei elemekkel. Hazai és európai koncertjeik mellett kétszer is nagy sikerrel szerepeltek Mexikóban.

During his career, multireedist Mihály Borbély became a real versatile musician working in different musical styles from folk and world music to jazz and contemporary music.

Borbély Mihály – fúvós hangszerek, Tálas Áron – zongora, Horváth Balázs – bőgő, G. Szabó Hunor – dob

jegyár/price: 2000/1600

10.29.

Harmónia Jazzműhely: Gitármágia László Attila-Juhász Gábor-Gyárfás István

20.00
Pé/Fri

A Harmónia Jazzműhely kérésére összeáll egy alkalomra a legjobb és legkedveltebb jazzgitárosok közül három a BJC színpadán. László Attila, akinek a zenéi frissek és elegánsak, harmóniában gazdagok, lüktetőek, Juhász Gábor, aki számos nemzetközi zenésszel is együtt dolgozott, sokféle stílusban játszik, hol visszafogott, lírai, elmélyült gitározását, hol rockos virtuozitását élvezheti a közönség, valamint Gyárfás István „Gyafi" a magyar swing gitározás egyik legjobbja, aki megannyi nagynevű muzsikussal dolgozott együtt, kimagasló technikai tudásáról és vitalitástól duzzadó játékáról ismert.

This evening will be all about the guitar - three of the best Hungarian guitarists will be on stage.

László Attila – gitár, Juhász Gábor – gitár, Gyárfás István – gitár, Lattmann Béla – basszusgitár, Gyárfás Attila – dob

jegyár/price: 2800/2400

10.30.

Magyar Zeneszerző Egyesület Jubileumi koncertje

19.00
Szo/Sat

Magyar Zeneszerzők Egyesületét 1990. október 14-én alapították.
A társaság több nemzetközi és hazai zeneszerző versenyt rendezett és évről évre rangos díjakat is átad. Ezen az estén az egyesület tagjai közül több kiválóság is színpadra lép saját formációjával.

Jubilee concert of the. Hungarian Songwriters Association, which has hosted several competitions since 1990.

Közreműködik: Tommy Víg Quartet, Binder & Borbély Duo, László Attila Quartet

Magyar Zeneszerzők Egyesülete | Hungarian Composers' Union

jegyár/price: 2000/1600

10.31.

Faragó Miklós - Jazz Writ In The Water c. lemezbemutató koncert

20.00
Vas/Sun

Az eredetileg trió formációt 1984-ben alapította Faragó Miklós jazzgitáros. Az albumon is közreműködő tagokkal kibővülő formáció a 2020-ban megjelent Jazz Writ In The Water lemez anyagát szólaltatja meg. A lemez repertoárját kifinomult eklektikusság és a tagok kiemelkedő színvonalú játéka jellemzi.

The music of this group is characterised by sophisticated eclecticism and outstanding quality performance.

Faragó Miklós – gitár, Cselik Gábor – zongora, Hárs Viktor – bőgő, Jeszenszky György – dob

BJC Jam Sessions

INGYENES JAM SESSION ESTEK NOVEMBERBEN

FREE JAM SESSIONS IN NOVEMBER

ecool GROUP

A hétfői és szerdai jam session sorozat támogatója az ECOOL

FORMATEX

A hétvégi jam session sorozat támogatója a Formatex.

HÉTFŐ / MONDAY 22:00
LFZE MONDAY OPEN JAM

11.01. Egri János Jr. Trio
11.08. Tálas Áron Trio
11.15. Farkas Zsolt Trio
11.22. Gányi Róbert Trio
11.29. Castagno Claudia Quartet

SZERDA / WEDNESDAY 22:00
WEDNESDAY OPEN JAM

11.03. Szalay Gábor Trio
11.10. Kollmann Gábor Quartet
11.17. Varga Balázs Trio
11.24. Gyárfás István Trio

CSÜTÖRTÖK / THURSDAY 22:00
BJC CAFÉ JAM

11.04. Gáspár Károly Trio
11.11. Kalmár Zoltán Trio
11.18. Rieger Attila Trio
11.25. Kalmár Zoltán Trio

PÉNTEK / SZOMBAT
FRIDAY / SATURDAY 22:30
FREE BJC JAM SESSION

11.05. Lakatos Pecek Krisztián Trio
11.06. Molnár Sándor Trio
11.12. Horváth Balázs Trio
11.13. Jónás Gézu Trio
11.19. Oláh Kálmán Jr. Trio
11.20. Egri János Jr. Trio
11.26. Lakatos Pecek Krisztián Trio
11.27. Szendőfi Péter Fusion Jam

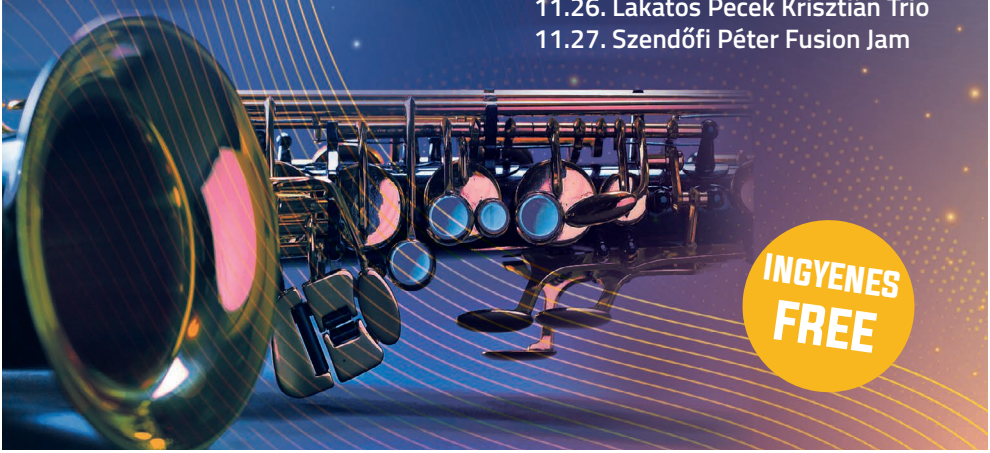

INGYENES
FREE

november I november

Budapest Bossanova

20.00
Hé/Mon

jegyár/price: 1800/1400

A zenekar – nevéhez hűen – elsősorban bossa novát játszik, célja az 1950-es évek végén Brazíliából elindult, s „világzeneként" Európa nyugatibb felén rendkívül népszerűvé vált zenei stílus autentikus bemutatása, hazai népszerűsítése. A repertoáron szereplő bossa novák és szambák eredeti hangvétellel, portugálul szólalnak meg.

Authentic bossa nova vibes from Brasil, intimate, light tunes with traditional bossa rhythm.

Hurták Gábor – gitár, ének, Szalay Gábor – gitár, Földváry Balázs –bőgő, Cseh Balázs – dob

jegyár/price: 6900

VILÁGSZTÁROK A BUDAPEST JAZZ CLUBBAN: CHRISTIAN SANDS TRIO

20.00
Ke/Tue

Christian Sands a fiatal generáció egyik legkiemelkedőbb billentyűse, aki egyaránt diktálja kortársai számára a tempót a jazz zene és a divat terén. Elegáns, néha extravagáns megjelenése azonban nem valamiféle hiányt hivatott pótolni, technikája, játékmódja és stílusérzéke hangszerén is kikezdhetetlen. Nem kisebb zenészóriás ismerte ezt fel idejekorán, mint az idén februárban elhunyt Chick Corea jobbkeze, a bőgő-fenomén Christian McBride, akivel közösen készített lemezével alig több mint harminc évesen egy Grammy-jelölést is magáénak tudhat.

A már ötévesen komponáló, szárnyait fiatalon a legendás Dr. Billy Taylor keze alatt bontogató Sands-re a DownBeat magazin köntörfalazás nélkül, mint „zseni" hivatkozik, sokszínű munkásságát pedig „látnoki fantáziával megáldott zeneszerző", „virtuóz billentyűs" és „hangszerét utánozhatatlanul megszólaltató zongoraművész" jelzőkkel illeti.
Christian Sands első, Footprints című lemeze alig tizennégy éves korában került a polcokra, melyet legújabb, 2020-ban megjelent Be Water című albumáig további hét saját korong követett. A neve alatt megjelent albumok mellett meghatározó a játéka olyan nagy formátumú előadók kiadványain, mint Ulysess Owens Unanimous', Christian McBride People Music' és Out Here' és Gregory Porter hatalmas példányszámban elkelt Nat King Cole & Me' című lemezén.
Stílusát saját bevallása szerint Wynton Marsalis, Kenny Garrett és Marcus Roberts munkássága formálta, ám játékából kisejlik, hogy a legújabb generáció alkalmanként játszi könnyedséggel túlmutat a „nagy öregek" zenei hagyatékán. Virtuozitásával, könnyed, hanyag eleganciájával és modern gondolkodásával válik Christian Sands napjaink egyik legnagyobb figyelmet érdemlő zongoristájává.
Saját triójával korábbi lemezeinek anyaga mellett eddig máshol nem hallott, legújabb szerzeményeit is megszólaltatja november 2-án a Budapest Jazz Club vibráló atmoszférájú koncerttermében.

Christian Sands is an outstanding keyboard player of the young generation, who is leading the way for his contemporaries in the jazz world. His music was recognized by the great Christian McBride, with whom he created an album together.

Christian Sands – zongora, Yasushi Nakamura – bőgő, Ryan Sands – dob

jegyár/price: 2000/1600

11.03.

FORMATEX Jazz Est: Haraszti Ádám Project

20.00
Sze/Wed

A Haraszti Ádám Projekt 2015-ben alakult Londonban. 2017. őszén magyar zenészekkel alakul át a zenekar és 2019-ben készítették el első nagylemezüket Let it Flow' címmel, amit az MZK Publishing adott ki. A lemezen meglepetésként egy énekes szám is felkerül, amin az ikonikus Sena hangja hallható, ehhez a dalhoz klip is készült. Zenéjüket a jazz, soul és a hip-hop műfajok keveredése jellemzi.

Haraszti Ádám Project was founded in London 2015. Their first album, ‚Let it Flow' appeared in May 2019.

Haraszti Ádám – dob, Préda Kovács Zsolt – szaxofon, Deák Attila – gitár, Szabados-Tóth Bálint – zongora, Turcsányi Áron – basszusgitár
Vendégek: Csillag Júlia – ének, D. Nagy Ágnes – ének, Cserháti Veronika – ének

jegyár/price: 2200/1800

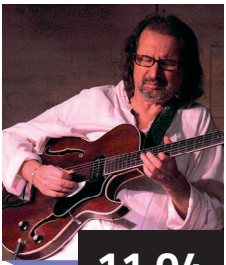

11.04.

Gadó Gábor Quintet

20.00
Csü/Thu

A gitárművész-zeneszerző saját zenei ars poeticájáról így nyilatkozott: „A zene, amit játszunk, egy intim attitűdből bontakozik ki, távol áll minden trendi befolyástól. Mindig van egy gyökérgondolat vagy princípium, ami elindítja a kreációt: tehát nem zenéből születik, hanem egy nézőpont szülte állapotból."

Guitarist, Gábor certainly is, but he is above all a composer, not the author of melodic themes open to improvisation between two talks, but composer of great forms, between the Coltrane of Offering and the chamber music of David Schnitke and the choirs of Arvo Part.

Gadó Gábor – gitár, Bacsó Kristóf – szaxofon, Ávéd János – szaxofon, Horváth Balázs – bőgő, Halmos András – dob

jegyár/price: 1800/1400

11.05.

Harmónia Jazzműhely: Oláh Krisztián Quartet

20.00
Pé/Fri

Oláh Krisztián 2018 decemberében első magyar zenészként meghívást kapott a Thelonius Monk Institute nemzetközi jazz versenyére, ahol a világ 14 legjobb jazz-zongoristája között versenyzett. A felkészülés ideje alatti időszak, valamint a Washingtonban és New Yorkban töltött idő és tapasztalatok új vágányra tereltek zenei világát.

The program of the band is based on Krisztián's own compositions, but spontaneous and collective improvisation is an integral part of the production, which inevitably carries the spirit and musical set of the present day, creating a fresh and complex sound for the band.

Oláh Krisztián – zongora, ifj. Oláh Kálmán – szaxofon, Orbán György – bőgő, Serei Dániel – dob

jegyár/price: 1800/1400

11.06.

Harmónia Jazzműhely: Pocsai Krisztina Quartet

20.00
Szo/Sat

Napjaink egyik legkeresettebb énekesnője elsöprő energiájú, ízig-vérig jazz díva, akit a BJC közönsége az Elek István Quartet, a SoLaTi és a Bágyi Balázs New Quartet-ből is ismerhet. Ezen az estén saját formációjával lép színpadra, a kortárs jazz színtér meghatározó alakjainak koszorújában.

Pocsai Kriszta possesses one of the most beautiful voices in jazz. She has rapidly gained an impressive reputation on the Hungarian music scene as one of the most impressive singers of her generation.

Pocsai Kriszta – ének, Tóth Viktor – szaxofon, ifj. Tóth István – gitár, Orbán György – bőgő

jegyár/price: 2500

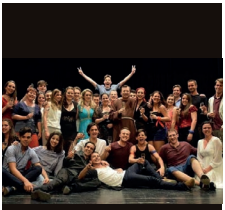

11.07.

Musicalkoktél Jazzel fűszerezve

19.00
Vas/Sun

A Kolimusical Színpad 2008-ban alakult az azóta már megszűnt Terézvárosi Kollégiumban, ahol a közeli Bartók Konzi diákjai éltek. A társulat az elmúlt években számos fiatalt kinevelt, akik az ország több nagyobb színházában elismert művészként bizonyítják tehetségüket. A 2008. óta 13 bemutató, és közel 200 előadás után a társulat ezúttal egy musicalgálát ad elő némi jazzel fűszerezve.

In this Hungarian improvisational theatre play, two teams face eachother to form a complete story with just a few words. You can enjoy it without understanding the language.

jegyár/price: 2000/1600

11.08.

ecool GROUP Jazz Est: Pankastic!

20.00
Hé/Mon

A Pankastic! létrejöttekor a zenekar szeme előtt egy igényes és új popzenei stílus megalkotása lebegett: régi standardek és örökzöldek átültetése akusztikus hangszerekkel a francia manouche swing világába, megfűszerezve mindezt a cimbalom egyedi hangszínével. Elképzelésükből megszületett egy sajátos, új műfaj: a django-pop.

The band plays traditional manouche-swing with a special hungarian instrument called the dulcimer.

Pálmai Panna – ének, Ladányi Gábor – gitár, Oláh Krisztián – zongora, Orbán György – bőgő, Serei Dániel – dob

jegyár/price: 2900/2500

11.09.

Voice & Guitar Micheller Myrtill & Pintér Tibor Duo

20.00
Ke/Tue

Micheller Myrtill és Pintér Tibor 2005-ben alapították meg duójukat és azóta már több CD és koncert DVD-jük is megjelent. Kettejük több mint tíz éve sikeres duója havi rendszerességgel lép fel a BJC-ben. Műsorukat elsősorban jazz standardek, örökzöldek és popdalok jazzes feldolgozásai alkotják. Bravúros és improvizatív előadásuk különleges koncertélményt nyújt.

The amusing way they perform evergreens and standards attracts a huge audience every month, and has a large number of frequenters. Myrtill is currently one of Hungary's top and busiest vocalists, contributing to over 40 albums.

Micheller Myrtill – ének, Pintér Tibor – gitár

jegyár/price: 1800/1400

11.10.

Mester Dániel Trio

20.00
Sze/Wed

Mester Dániel bejárta a világot, hogy rátaláljon saját zenei világára, amelyben egyaránt megférnek Anatólia dallamai, az indonéz skálák és képzeletbeli magyar népdalok. Tanulmányait Amszterdamban végezte, melynek köszönhetően nemcsak alkalma volt a világ számos pontjára (Dél-Korea, Indonézia, Törökország, Brazília, Marokkó) eljutni fellépő művészként, de lehetősége nyílt a nyugati zenei tradíciókon kívüli zenei örökségek megismerésére is.

Mester Dániel has travelled the world to find his musical style, which led to an exciting combination of musical characteristics from all over the globe.

Mester Dániel – szaxofon, Cseh Péter – gitár, Richter Ambrus – dob

jegyár/price: 2000/1600

11.11.

20.00
Csü/Thu

Binder Károly & Juhász Gábor Duo: Letters From Soul lemezbemutató

Évtizedes barátság köti össze a két kiemelkedő szólistát. Első közös lemezük 1993-ban jelent meg Little Song címmel, ám az utóbbi évkben pályájuk külön szálakon futott. Huszonöt év után újra duóban áll színpadra Binder Károly és Juhász Gábor, hogy érzelemgazdag, lírai játékukat saját szerzeményeiken keresztül szólaltassák meg, és ezen az estén bemutassák új, Letters From Soul című közös lemezüket.

Decades of friendship and joint work is behind this duo. This night, they will perform their emotional and lyrical play and introduce their new album.

Binder Károly – zongora, Juhász Gábor – gitár

jegyár/price: 1800/1400

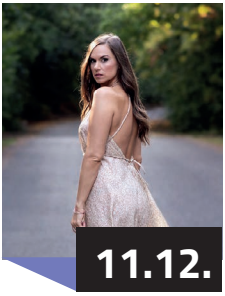

11.12.

Harmónia Jazzműhely: Hajdu Klára Quartet Plays Standards

20.00
Pé/Fri

Hajdu Klára a hazai jazz élet kiemelkedő énekes-dalszerzője és tanára, akit a jazzma.hu magyar jazz portál olvasói 2018-ban újra az év énekesnőjének választottak. Tizenegy éves kvartettjével eddig két lemezük jelent meg, dalaikat a magyar jazz csatornák mellett már holland és német országos rádiók is játsszák.

Hajdu Klára, an outstanding Hungarian jazz vocalist, has been chosen songstress of the year by the readers of Hungarian jazz blog jazzma.hu. Her quartet is eleven years old, they have two albums, and their music is regularly broadcasted on Dutch and German radio.

Hajdu Klára – ének, Cseke Gábor – zongora, Soós Márton – bőgő, Richter Ambrus – dob

jegyár/price: 2400/2000

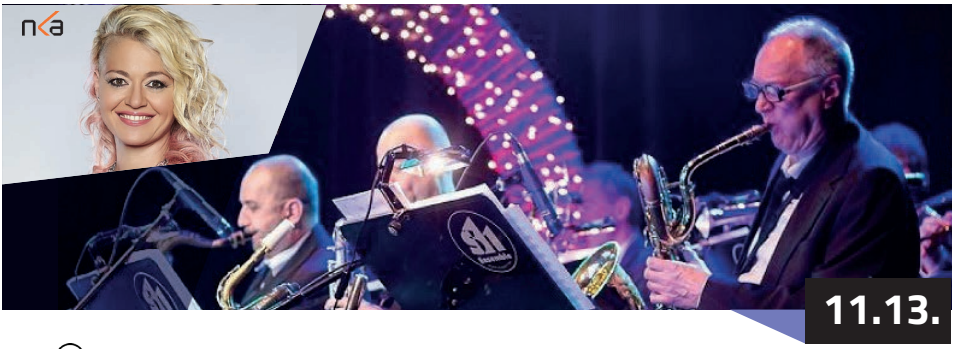

alerant **Jazz Est - Studio11 Evenings: Studio11 feat. Koós Éva**

20.00
Szo/Sat

A jól ismert zenekar Studio11 Evenings címmel indított nagy sikerű sorozatot a BJC-ben. A kéthavi koncertek alkalmával egy-egy kimagasló énekes vagy hangszeres szólista csatlakozik a formációhoz. Ezen az estén Koós Réka énekes, színész lesz a zenekar különleges vendége, aki jazz és soul örökzöldekben csillogtatja meg rendkívül szuggesztív és átütő erejű énekhangját. Az is könnyen elképzelhető, hogy néhány dal rock-os hangvételű lesz.

Every two months, the legendary big band performs with a brilliant soloist of the Hungarian jazz scene. This time, one of the most popular Hungarian vocalists, Szulák Andrea will be the guest.

Rátonyi Róbert – zongora, Barbinek Gábor – harsona, Boegán Péter – dob, Csejtei Ákos – tenor-, szoprán sax, fuvola, Ducsai Szabolcs – trombita, Gátos Iván – szintetizátor, Kalmus Pál – bariton, alt, szoprán sax, b.klarinét, fuvola, Magyar Ferenc – trombita, Nagy Balázs – alt-, szoprán sax, klarinét, Takács Donát – basszus, Tóth Gyula – gitár, Zsoldos Béla – vibrafon, ütőhangszerek. Vendég: Koós Réka – ének

jegyár/price: 3500

Grund Színház – Maestro

19.00
Vas/Sun

Az improvizációs színházi est során két rendező dolgozik azon, hogy a színészek minél nagyobb bajba kerüljenek és változatos jelenetek sorozatával küzdjenek a játékban maradásért. Hogy ki kivel játszik, azt a nézők sorsolják ki, és a jelenetek végén ők maguk is pontoznak. Aki a legtöbb pontot gyűjti, az est végén az lesz Maestro! Nemzetközi szinten ez az egyik legnépszerűbb kiesős-versengős formátum, amely Magyarországon csak a Grund Színház repertoárjában szerepel – immár 6 éve.

Since the audience is the judge of the match from the beginning to the end, no matter what language you speak, you will definitely enjoy this improvised theatre play.

BJC BISTRO NYITVATARTÁS
BJC BISTRO OPENING HOURS

Hétfő I *Monday* - Péntek I *Friday:* 11.30 -tól
Szombat I *Saturday:* 18.00 -tól
Vasárnap I *Sunday:* zárva I *closed*

BJC BISTRO #bjcbistro

jegyár/price: 3900

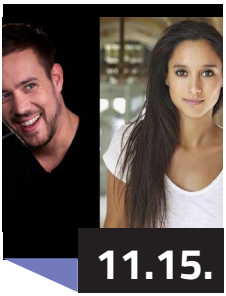

Kúlart Produkció: Múviláv - majdnem, mint a filmeken

20.00
Hé/Mon

Zenés - filmes - színdarab két felvonásban, Trokán Nóra és Klem Viktor főszereplésével. Népszerű film momentumok és emblematikus filmzenék sodorják útjukon főhőseinket egy érzelmektől izzó színházi estén. Éber álmodozás a mozivásznon, álomszerű valóság a színpadon és egy rendkívül sokféle műfajban játszó zenekar.
Rendező: Klem Viktor
Dramaturg: Zöldi Gergely
Szereplők: Trokán Nóra, Klem Viktor
Zenekar: Swing à la Django

jegyár/price: INGYENES/FREE

Harmónia Jazz Műhely: Jazz Csillagvizsgáló - zongoristák

20.00
Ke/Tue

Az előző években a nagyérdemű már "vizsgálhatta" a zongora, a gitár, az ének, a rezesek, majd a dobosok és bőgősök jövendőbeli csillagait. Most újra a billentyűsöké a főszerep!

This is a gig for the non-snobs who will be able to check out now all those wonderful new pianists whose shows will draw hordes of snobs in the years to come.

ROMA JAZZ FESZTIVÁL
11.17-11.20.

A fesztivál célja, hogy bemutassa a romák műfajon belüli kimagasló eredményeit, ezzel reprezentálva a roma-jazz jelenét. A klasszikus értelemben vett gipsy-jazz műfajával ellentétben a kárpátmedencei ötvöződés egy sajátos játékmódot jelent, melyben gyakran megjelennek a térségre jellemző hangszerek: a hegedű, a cimbalom vagy épp a klarinét. A magyarországi roma jazz azonban még ezen is túlmutat, hiszen a legkiválóbb hazai művészek egy sajátosan honi roma zenei nyelvezetet alkottak ki.

GIPSY JAZZ FESTIVAL

The aim of the festival is to present the outstanding talent of gipsy players within the jazz genre. Unlike gipsy jazz, the music of the region has some unique qualities and special instuments, such as the violin, cimbalom and clarinet appear.

11.17. 20.00: Szakcsi Lakatos Béla Trio
// 2200/1800

11.18. 20.00: Trio Midnight
// 2200/1800

11.19. 20.00: Balázs József Quintet
// 2200/1800

11.20. 20.00: Oláh Gergő Special Night with Varga Balázs Quintet
// 3500 / 3100

A koncertek 20.00 órakor kezdődnek.
A koncerteket 22.30-tól ingyenes Jam Session követi.

Emberi Erőforrások Minisztériuma

jegyár/price:2500/1800

11.21.

Budapest Jazz Orchestra

20.00
Vas/Sun

Az 1998-ban alakult Budapest Jazz Orchestra igazán nagy áttörést jelentett a hazai jazzélet számára, hiszen létrejött Magyarország első, professzionális big bandje, mely hangzásával a 20-as évek Amerikáját idézte. A BJO kiváló munkásságának bizonyítéka az elmúlt több mint tizenöt év, mely idő alatt számos koncert, hazai és nemzetközi elismerés, illetve megszámlálhatatlan külföldi előadó, köztük jó néhány világsztár, színesítette a zenekar eddigi történetét.

The Budapest Jazz Orchestra, comprising solely jazz musicians, was created in October 1998. Thely also believe in the importance of making the music available to the jazz-loving audience, to show them how it has changed and evolved in the past decades, and to introduce them to the various performers who are considered as milestones in this style of music.

jegyár/price :INGYENES

11.22.

Finucci Bros. Quartet

KÖSZÖNJÜK, MAGYARORSZÁG!

20.00
Hé/Mon

A Finucci Bros. Quartet 2009-ben jött létre Balogh Roland vezetésével. A zenekar négy kiemelkedő muzsikusból áll, akik számos versenyen bizonyították tehetségüket.

Finucci Bros. Quartet presents the outstanding instrumentalists and epoch-making composers of jazz.

Balogh Roland – gitár, Balogh Zoltán – zongora, Horváth Pluto József – basszusgitár, Bordás József – dob

jegyár/price: 3500

11.23.

Grund Színház: CageMatch

20.00
Ke/Tue

A mérkőzésen két csapat néz szembe egymással, hogy néhány szóból kiindulva percről-percre átalakítsa a történetet. Hétköznapi életek, váratlan fordulatok, hősök, izgalmas karakterek a játék, a harc, a humor hálójában – bármi megtörténhet a színpadon.
Verseny az idővel, játék a sztorikkal – 100% improvizáció a győzelemig!

In this Hungarian improvisational theatre play, two teams face eachother to form a complete story with just a few words. You can enjoy it without understanding the language.

jegyár/price: 2200/1800

11.24.

A BudaTeher bemutatja: Balázs Elemér Group

20.00
Sze/Wed

Balázs Elemér - dobosként és zeneszerzőként - több évtizede meghatározó alakja a magyar jazzéletnek. Játszott a No-Spa zenekarban, oszlopos tagja a Trio Midnightnak. Formációjával kiemelkedően egyéni hangzásvilágot alakított ki; ennek legfőbb jellemzői a dallamközpontúság és a különleges ritmika, melyeket a férfi és női hang érdekes kontrasztja tesz még színesebbé.

The Elemer Balázs Group, one of Hungary's most popular jazz band was founded in 2000 by Elemér Balázs, the internationally widely recognized and popular jazz drummer.

Balázs Elemér – dob, Horváth Cintia – ének, Szakonyi Milán – ének, Balázs József – zongora, Komjáti Áron – gitár, Lakatos Pecek Krisztián – bőgő, Czibere József – ütőhangszerek

jegyár/price: 2000/1600

11.25.

Halper Hendrix Experiment feat. Rick Toldon

20.00
Csü/Thu

Ezzel a koncerttel Jimi Hendrix 79. születésnapját ünnepli a Halper - Hendrix Experiment nevű zenekar, amely jazzes feldolgozásban játssza a legendás gitáros szerzeményeit. Vendégművészként az énekes ütőhangszeres Ric Toldon is csatlakozik a formációhoz, aki Hendrixhez hasonlóan Seattle-ben született.

Their music is based on Jimi Hendrix - but they perform it in unique style, with interesting improvisations.

Halper László – gitár, Fekete István – trombita, Kollmann Gábor – szaxofon, Csejtey Ákos – szaxofon, Kosztyu Zsolt – basszusgitár, Hajas László – dob
Vendég: Ric Toldon – ének, Martin Hammerle – dob

jegyár/price: 1800/1400

11.26.

Harmónia Jazzműhely: Juhász Gábor Trio feat. Bakos Bettika

20.00
Pé/Fri

A gitáros Juhász Gábor hangszerének talán a legsokoldalúbb művésze, aki egyaránt képes az elmélyült visszafogottságra és a tüzes virtuozitásra, igazi „renaissance ember", aki a zenei örökség lehető legszélesebb tárából merít és folyamatosan kísérletezik. Összeszokott triójához ezen az estén a Jazz-csillagvizsgálóban debütáló kimagasló tehetségű énekesnő, Bakos Bettika csatlakozik.

Juhász Gábor is one of the most versatile guitar players in Hungary. His well-known trio is now accompanied by the talented singer, Bakos Bettika.

Juhász Gábor – gitár, Kovács Zoltán – bőgő, Jeszenszky György – dob
Vendég: Bakos Bettika – ének

jegyár/price: 1000

11.27.

MÁV Szimfonikus Zenekar: Zene-Tér-Kép plusz koncertek 3

11.00
Szo/Sat

A MÁV Szimfonikusokat ma az ország élvonalbeli hivatásos zenekarainak sorában tartják számon. Repertoárja a barokk zenétől a modern, kortárs művekig terjed. Koncertjeit évente több mint 50 ezren látogatják, de a rendszeres rádió- és televízióadásokon keresztül a hallgatók száma ennél jóval több.

Almafa koncert: Burik Ildikó, Szabó Csaba és gyermekeik, unokáik közös koncertje.

A foglalkozást Székely Edit fuvolaművész, zenepedagógus vezeti.

Educational concert for children with the contribution of one of the most acclaimed Hungarian formations.

jegyár/price: INGYENES/FREE

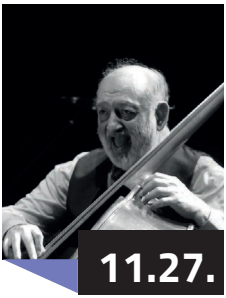

11.27.

Pege Aladár Jazz Nagybőgő Verseny

14.00
Szo/Sat

A Magyar Jazz Szövetség Pege Aladár emlékére jazz nagybőgőversenyt hirdet fiatal jazz nagybőgősök részére, Egri János ötlete alapján.
Pege Aladár 1939-ben született Budapesten. Liszt- és Kossuth-díjas érdemes művész, zeneszerző, a magyar zenei élet egyik legsokoldalúbb egyénisége. Nevét és játékát a jazz iránt rajongók éppen olyan jól ismerik, mint a komolyzenei hangversenyek közönsége.
A nevezés korhatára 30 év. A zsűri elnöke: Berkes Balázs - Liszt Ferenc-díjas nagybőgőművész.

Contest for bass players under the age of 30.

jegyár/price: 1800/1400

11.27.

Vázsonyi 50!

20.00
Szo/Sat

A Vázsonyi kvartett zenéje a klasszikus zene és a jazz újszerű ötvözete. A formáció témái közismert klasszikus és archaikus zenei témák és népszerű jazz standardek összekapcsolásából születnek. A koncert apropóját a számtalan stílusban alkotó szaxofonos, Vázsonyi János 50. születésnapja adja, mely apropójából az est folyamán a formációhoz számtalan meglepetés-vendég is csatlakozik.

This is the birthday event of saxophonist Vázsonyi János. His modern, classical and jazz combining quartet will be joined by several suprise guests.

Vázsonyi János – szaxofon, Nagy János – zongora, Radics József – bőgő, Joubert Flóra – dob

jegyár/price: 3500

11.28.

Kúlart Produkció: Swing me Amadeus

19.00
Vas/Sun

Előadásunkban megkíséreljük közérthetővé tenni az OPERA műfaját és az azt körülvevő légkört. Tesszük mindezt Mozarttal, mert közismert, szórakoztató és utánozhatatlan, zenéjét hallgatni és játszani egyaránt fantasztikus.
Az előadás során egy varázslatos zenei körutazást teszünk a szerző leghíresebb áriáinak feldolgozásával, Mozart muzsikájától a 20. század legkellemesebb könnyűzenei műfajai felé vándorolva.

Jazz, bossa nova, swing, tangó, valamint két popzenei énekes - Horányi Juli és Magyar Bálint - izgalmas előadásmódja igyekeznek közelebb hozni hozzánk az opera műfaját. A koncertszerű előadást Hábetler András magyarázatai tarkítják, történetei Mozart kevéssé ismert oldalát is bemutatják.

The aim of this performance is the introduce opera in a digestable way. The musical journey will be spiced with musical elements of jazz, bossa nova, swing and tango with the contribution of two amazing singers.

jegyár/price: 1800/1400

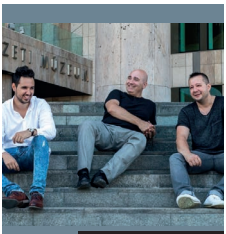

11.29.

A GloneT bemutatja: Révész Richárd Latin Trio

20.00
Hé/Mon

A dallamos, friss latin jazzt játszó zenekar a hazai jazzélet ismert művészeinek formációja. Repertoárjuk saját szerzeményekre és az afro-cuban zene egy-egy darabjának feldolgozására épül, amelyet a zongorista és egyben a zenekar névadója, Révész Richárd jegyez.

Richárd Révész is one of the most talented pianist of this country. With his band he plays real jazzy latin vibes.

Révész Richárd – zongora, Fonay Tibor – basszusgitár, Czibere József – ütőhangszerek

jegyár/price: 1800/1400

11.30.

Gáspár Károly Trio

filharmónia

20.00
Ke/Tue

Gáspár Károly zongorista a hazai jazz élet egyik meghatározó szereplője. Triójával saját kompozíciókat és standardeket egyaránt megszólaltat. Zenéjükre jellemző, hogy friss és előremutató, romantikus és esztétizáló, ugyanakkor tiszteletben tartja a jazz mainstream gyökereit is.

The music of the trio is romantic and esthetic, but at the same time, respecting the mainstream roots of jazz. To make their performance even deeper, two singers will accompany them this evening.

Gáspár Károly – zongora, Horváth Balázs – bőgő, Varga Bendegúz – dob

BORSODI

A CELEBRATION OF BELGIAN BEER

Belgium büszkeségei

Fogyaszd felelősséggel!

Jegyvásárlás:
Koncertnapokon: 18.00-22.00 (vagy koncertkezdés előtt egy órával)
Nyitvatartási napokon: 20:00 órakor kezdődő koncertek esetében 18:00 órakor,
egyéb esetekben pénztárunk a program kezdete előtt 1 órával nyit.

Telefonos foglalás:
Koncertjeink többségére telefonon is foglalhat jegyeket, illetve számos programra koncerttermi asztalt is.
Az így foglalt jegyek a koncert kezdete előtti fél óráig érvényesek.
+36 1 798 7289 I info@bjc.hu
Online jegyvásárlás:
www.jegymester.hu

2021.10.01.	péntek	19.00	**A MAGYAR JAZZ ÜNNEPE 2021**
2021.10.01.	péntek	22.30	**Free BJC Jam Session: Molnár Sándor Trio**
2021.10.02.	szombat	19.00	**A MAGYAR JAZZ ÜNNEPE 2021**
2021.10.02.	szombat	22.30	**Free BJC Jam Session: Varga Balázs Trio**
2021.10.03.	vasárnap	19.00	**A MAGYAR JAZZ ÜNNEPE 2021**
2021.10.04.	hétfő	20.00	**Ecool Jazz Est: Voice & Guitar: Micheller Myrtill & Pintér Tibor Duo**
2021.10.04.	hétfő	22.00	**LFZE Monday Open Jam: Tálas Áron Trio**
2021.10.05.	kedd	20.00	**Alerant Jazz Est: Kaltenecker & Markó**
2021.10.06.	szerda	20.00	**Formatex Jazz Est: Lakatos Ágnes & Oláh Kálmán Concept**
2021.10.06.	szerda	22.00	**Wednesday Open Jam: Horváth Balázs Trio**
2021.10.07.	csütörtök	20.00	**A Contum bemutatja: Bacsó Kristóf Triad**
2021.10.07.	csütörtök	22.00	**BJC Cafe Jam: Szalay Gábor Trio**
2021.10.08.	péntek	20.00	**Harmónia Jazzműhely: Horváth Albert Quartet**
2021.10.08.	péntek	22.30	**Free BJC Jam Session: Oláh Kálmán Jr. Trio**
2021.10.09.	szombat	20.00	**Harmónia Jazzműhely: Coltrane Legacy**
2021.10.09.	szombat	22.30	**Free BJC Jam Session**
2021.10.10.	vasárnap	19.00	**Grund Színház – Maestro**
2021.10.11.	hétfő	20.00	**Kúlart Produkció: Múviláv - majdnem, mint a filmeken**
2021.10.11.	hétfő	22.00	**LFZE Monday Open Jam: Szabó Gergő Trio**
2021.10.12.	kedd	20.00	**VILÁGSZTÁROK A BUDAPEST JAZZ CLUBBAN: EMMET COHEN TRIO**
2021.10.13.	szerda	20.00	**Oláh Kálmán Septet: The Gábor S. Pál Songbook**
2021.10.13.	szerda	22.00	**Wednesday Open Jam: Kollmann Gábor Quartet**
2021.10.14.	csütörtök	20.00	**Vibratone Quartet feat. Soso Lakatos Sándor**
2021.10.14.	csütörtök	22.00	**BJC Cafe Jam: Jónás Gézu Trio**
2021.10.15.	péntek	20.00	**Harmónia Jazzműhely: Balázs József Trio feat. Horváth Cintia**
2021.10.15.	péntek	22.30	**Free BJC Jam Session: Rieger Attila Trio**
2021.10.16.	szombat	11.00	**MÁV Szimfonikusok – ZENE-TÉR-KÉP PLUSZ koncertek**
2021.10.16.	szombat	19.00	**Alerant Jazz Est: FERAUD-BORLAI-GOTTHARD-SZEBÉNYI PROJECT**
2021.10.16.	szombat	22.30	**Free BJC Jam Session: Egri János Jr. Trio**
2021.10.18.	hétfő	20.00	**A BudaTeher bemutatja: Nagy-Babos Rebeka Quartet**
2021.10.18.	hétfő	22.00	**LFZE Monday Open Jam: Kökény Richárd Trio**
2021.10.19.	kedd	20.00	**Jazz+Próza - "Bird" - Charlie Parker élete**
2021.10.20.	szerda	20.00	**Pluto és a Csillagok feat. Robi Lakatos**
2021.10.20.	szerda	22.00	**Wednesday Open Jam: Gyárfás István Trio**
2021.10.21.	csütörtök	20.00	**A Glonet bemutatja: Ávéd János Balance**
2021.10.21.	csütörtök	22.00	**BJC Cafe Jam: Mester Dániel Trio**
2021.10.22.	péntek	20.00	**Harmónia Jazzműhely: Cseke Gábor Trio feat. Kanizsa Gina - "Vocalese"**
2021.10.22.	péntek	22.30	**Free BJC Jam Session: Kalmár Zoltán Trio**
2021.10.23.	szombat	20.00	**Szőke Nikoletta & Takács Nikolas**
2021.10.23.	szombat	22.30	**Free BJC Jam Session: Horváth Balázs Trio**
2021.10.24.	vasárnap	20.00	**Budapest Jazz Orchestra - Shreck Ferenc Highlights**
2021.10.25.	hétfő	20.00	**III. Csepregi Gyula Szaxofon Verseny**
2021.10.25.	hétfő	22.00	**LFZE Monday Open Jam: Virág Benedek Trio**
2021.10.26.	kedd	20.00	**Az AVM bemutatja: SoLaTi**
2021.10.27.	szerda	20.00	**Balázs Elemér Group**
2021.10.27.	szerda	22.00	**Wednesday Open Jam: Rieger Attila Trio**
2021.10.28.	csütörtök	18.00	**Glass Of Jazz**
2021.10.28.	csütörtök	20.00	**Borbély Műhely**
.2021.10.29.	péntek	20.00	**Harmónia Jazzműhely: Gitármágia László Attila-Juhász Gábor-Gyárfás István**
2021.10.29.	péntek	22.30	**Free BJC Jam Session: Szendőfi Péter Fusion Jam**
2021.10.30.	szombat	19.00	**Magyar Zeneszerző Egyesület Jubileumi koncertje: Tomy Víg Quartet, Binder & Borbély Duo, László Attila Quartet**
2021.10.30.	szombat	22.30	**Free BJC Jam Session: Lakatos Pecek Krisztián Trio**
2021.10.31	vasárnap	20.00	**Faragó Miklós - Jazz Writ In The Water c. lemez bemutató koncert**

2021.11.01	hétfő	20.00	**Budapest Bossanova**
2021.11.01	hétfő	22.00	**LFZE Monday Open Jam: Egri János Jr. Trio**
2021.11.02.	kedd	20.00	**VILÁGSZTÁROK A BUDAPEST JAZZ CLUBBAN: CHRISTIAN SANDS TRIO**
2021.11.03.	szerda	20.00	**Formatex Jazz Est: Haraszti Ádám Project**
2021.11.03.	szerda	22.00	**Wednesday Open Jam: Szalay Gábor Trio**
2021.11.04.	csütörtök	20.00	**Gadó Gábor Quintet**
2021.11.04.	csütörtök	22.00	**BJC Cafe Jam: Gáspár Károly Trio**
2021.11.05.	péntek	20.00	**Harmónia Jazzműhely: Oláh Krisztián Quartet**
2021.11.05.	péntek	22.30	**Free BJC Jam Session: Lakatos Pecek Krisztián Trio**
2021.11.06.	szombat	20.00	**Harmónia Jazzműhely: Pocsai Krisztina Quartet**
2021.11.06.	szombat	22.30	**Free BJC Jam Session: Molnár Sándor Trio**
2021.11.07.	vasárnap	19.00	**Musicalkoktél Jazzel fűszerezve**
2021.11.08.	hétfő	20.00	**Ecool Jazz Est: Pankastic!**
2021.11.08.	hétfő	22.00	**LFZE Monday Open Jam: Tálas Áron Trio**
2021.11.09.	kedd	20.00	**Voice & Guitar: Micheller Myrtill & Pintér Tibor Duo**
2021.11.10.	szerda	20.00	**Mester Dániel Trio**
2021.11.10.	szerda	22.00	**Wednesday Open Jam: Kollmann Gábor Quartet**
2021.11.11.	csütörtök	20.00	**Binder Károly & Juhász Gábor Duo: Letters From Soul lemezbemutató**
2021.11.11.	csütörtök	22.00	**BJC Cafe Jam: Kalmár Zoltán Trio**
2021.11.12.	péntek	20.00	**Harmónia Jazzműhely: Hajdu Klára Quartet Plays Standards**
2021.11.12.	péntek	22.30	**Free BJC Jam Session: Horváth Balázs Trio**
2021.11.13.	szombat	20.00	**Alerant Jazz Est - Studio11 Evenings: Studio11 feat. Koós Éva**
2021.11.13.	szombat	22.30	**Free BJC Jam Session: Jónás Gézu Trio**
2021.11.14.	vasárnap	19.00	**Grund Színház: Maestro**
2021.11.15.	hétfő	20.00	**Kűlart Produkció: Múvilág - majdnem, mint a filmeken**
2021.11.15.	hétfő	22.00	**LFZE Monday Open Jam: Farkas Zsolt Trio**
2021.11.16.	kedd	20.00	**Harmónia Jazzműhely: Jazzcsillagvizsgáló zongoristák**
2021.11.17.	szerda	20.00	**Roma Jazz Fesztivál: Szakcsi Lakatos Béla Trio**
2021.11.17.	szerda	22.00	**Wednesday Open Jam: Varga Balázs Trio**
2021.11.18.	csütörtök	20.00	**Roma Jazz Fesztivál: Trio Midnight**
2021.11.18.	csütörtök	22.00	**BJC Cafe Jam: Rieger Attila Trio**
2021.11.19.	péntek	20.00	**Roma Jazz Fesztivál: Balázs József Quintet**
2021.11.19.	péntek	22.30	**Free BJC Jam Session: Oláh Kálmán Jr. Trio**
2021.11.20.	szombat	20.00	**Roma Jazz Fesztivál: Oláh Gergő Special Night with Varga Balázs Quartet**
2021.11.20.	szombat	22.30	**Free BJC Jam Session: Egri János Jr. Trio**
2021.11.21.	vasárnap	20.00	**Budapest Jazz Orchestra**
2021.11.22.	hétfő	20.00	**Finucci Bros. Quartet**
2021.11.22.	hétfő	22.00	**LFZE Monday Open Jam: Gányi Róbert Trio**
2021.11.23.	kedd	20.00	**Grund Színház: CageMatch**
2021.11.24.	szerda	20.00	**A BudaTeher bemutatja: Balázs Elemér Group**
2021.11.24.	szerda	22.00	**Wednesday Open Jam: Gyárfás István Trio**
2021.11.25.	csütörtök	20.00	**Halper Hendrix Experiment feat. Rick Toldon**
2021.11.25.	csütörtök	22.00	**BJC Cafe Jam: Kalmár Zoltán Trio**
2021.11.26.	péntek	20.00	**Harmónia Jazzműhely: Juhász Gábor Trio feat. Bakos Bettika**
2021.11.26.	péntek	22.30	**Free BJC Jam Session: Lakatos Pecek Krisztián Trio**
2021.11.27.	szombat	11.00	**MÁV Szimfonikus Zenekar: Zene-Tér-Kép plusz koncertek 3**
2021.11.27.	szombat	14.00	**Pege Aladár Jazz Nagybőgő Verseny**
2021.11.27.	szombat	20.00	**Vázsonyi 50!**
2021.11.27.	szombat	22.30	**Free BJC Jam Session: Szendőfi Péter Fusion Jam**
2021.11.28.	vasárnap	19.00	**Kűlart Produkció: Swing me Amadeus - zenés színpadi mű**
2021.11.29.	hétfő	20.00	**A Glonet bemutatja: Révész Richárd Latin Trio**
2021.11.29.	hétfő	22.00	**LFZE Monday Open Jam: Castagno Claudia Quartet**
2021.11.30.	kedd	20.00	**Gáspár Károly Trio**

LIVE
MUSIC
EVERY
NIGHT
1136 Budapest, Hollán Ernő u. 7.
+36 (1) 798 7289
budapest jazz club