ingyenes / free

2022.
április-május

budapest**jazz**club

budapest jazz club

Rólunk
About us

Ha könnyed, mégis nívós zenei élményre vágyik, ha a jazz elkötelezett híve, vagy épp most barátkozik a műfajjal, látogasson el a főváros jazzéletének központjába, a Budapest Jazz Clubba! A különleges atmoszféra és kiváló hangminőség mellett barátságos hangulatú jazzkávézóval és bisztró-fogásokat kínáló étteremmel is várjuk. A klubéletben kuriózumnak számító világsztárok mellett állandó fellépőink a hazai és nemzetközi jazz elismert művészei. A BJC évek óta megjelenik a legrangosabb szakmai lap, a DownBeat magazin világszínvonalú jazzklubokat bemutató listájában is. A Budapest Jazz Club támogatja a fiatal tehetségeket, teret biztosít a hazai jazzélet szakmai eseményeinek, ám mindezek mellett elsődleges célja, hogy minden téren igényes közeget teremtsen a szórakozni vágyóknak. A BJC nagy figyelmet fordít a minőségi hangosításra és hangtechnikai eszközparkra is. A koncertteremben a közönség egy Yamaha C7X zongora hangját élvezheti.

If you are looking for light but still quality entertainment, if you feel you are committed to jazz or you are about to get the first taste of it, come and join us at the center of jazz life, the Budapest Jazz Club! Besides the impressive palace interior and the exceptional sound quality we also would like to invite you to our friendly jazz café and bistro-style restaurant. You can enjoy the sounds of a Yamaha C7X.

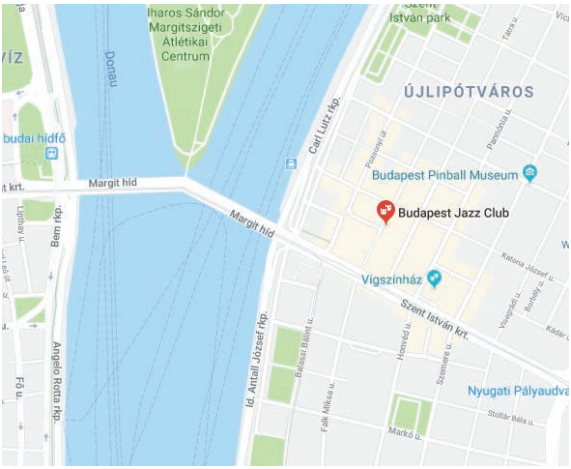

Szervező, lebonyolító:
JazzArt Közcélú Alapítvány
Kiadvány címe:
BJC Programfüzet
2022. február-március

A Budapest Jazz Clubban az alábbi utalványokkal is fizethet:
Ticket Culture & Sport
Széchenyi Pihenő Kártya
Kultúra Erzsébet-utalvány
Erzsébet-utalvány Plusz

Megjelenik kéthavonta 15.000 példányban.

A programváltoztatás jogát fenntartjuk. A kiadványban megjelenő adatok valóságtartalmáért és a képek jogtisztaságáért a kiadó nem vállal felelősséget.

KLUB ÉS KÁVÉZÓ NYITVATARTÁS
CLUB OPENING HOURS
Hétfő I Monday
10.30-01.00
Kedd I Tuesday
10.30-00.00
Szerda I Wednesday
10.30-01.00
Csütörtök I Thursday
10.30-01.00
Péntek I Friday
10.30-02.00
Szombat I Saturday
10.30-02.00
Vasárnap I Sunday
változó I may vary

BJC BISTRO NYITVATARTÁS
BISTRO OPENING HOURS
Hétfő I Monday
zárva I closed
Kedd I Tuesday
11.30-23.00
Szerda I Wednesday
11.30-23.00
Csütörtök I Thursday
11.30-23.00
Péntek I Friday
11.30-23.00
Szombat I Saturday
18.00-23.00
Vasárnap I Sunday
zárva I closed

Jegyértékesítés
Ticket sales
Koncertnapokon: 18.00-22.00
(vagy koncertkezdés előtt egy órával)
18.00-22.00 on concert days
(or one hour before the show)

Elérhetőségek
Contact
Cím / *Address:*
1136 Budapest, Hollán Ernő u. 7.
47°30'49.8"N 19°02'59.3"E
Nyitvatartási napokon / *Concert days:*
telefonszám / phone number:
+36 (1) 798 7289 from 10.30 am / 10.30-tól
weboldal / *website:* www.bjc.hu
e-mail: info@bjc.hu

A Budapest Jazz Club főtámogatója az

Fő médiatámogató:

Kiemelt támogatók:

Stratégiai partner:

Kiemelt médiatámogatók:

Kiemelt partnerek:

Partnerek:

Üzemeltető:

GYERMEK-PROGRAMOK A BUDAPEST JAZZ CLUBBAN

ÁPRILIS 02. 11:00 MESEHAJÓ: FRAKK, A MACSKÁK RÉME
ÁPRILIS 09. 11:00 MESEHAJÓ: BORIBON AUTÓZIK
ÁPRILIS 10. 11:00 TÜCSÖK-ZENE: GRYLLUS VILMOS - BICIKLIZŐS DALOK
ÁPRILIS 23. 11:00 MÁV SZIMFONIKUS ZENEKAR: ZENE-TÉR-KÉP PLUSZ KONCERTEK
ÁPRILIS 24. 11:00 KUKAMESE (A FÖLD NAPJA ALKALMÁBÓL)
ÁPRILIS 30. 11:00 MESEHAJÓ : KISVAKOND A NAGYVÁROSBAN
MÁJUS 07. 11:00 MESEHAJÓ: KIPP-KOPP A FŰBEN
MÁJUS 08. 11:00 SÜSÜ, A SÁRKÁNY
MÁJUS 14. 11:00 HAMUPIPŐKE
MÁJUS 21. 11:00 MESEHAJÓ: BORIBON CICÁJA
MÁJUS 28. 11:00 MÁV SZIMFONIKUS ZENEKAR: ZENE-TÉR-KÉP PLUSZ KONCERTEK

BJC Jam Sessions

INGYENES JAM SESSION ESTEK ÁPRILISBAN

FREE JAM SESSIONS IN APRIL

ECOOL GROUP

A hétfői és szerdai jam session sorozat támogatója az ECOOL

FORMATEX

A hétvégi jam session sorozat támogatója a Formatex.

HÉTFŐ / MONDAY 22:00
LFZE MONDAY OPEN JAM

04.04. Tálas Áron Trio
04.11. Kapolcsi-Szabó Levente Trio
04.18. Siklai István Trio
04.25. Szabó Gergő Trio

SZERDA / WEDNESDAY 22:00
WEDNESDAY OPEN JAM

04.06. Kollmann Gábor Quartet
04.13. Oláh Kálmán Jr. Trio
04.20. Molnár Sándor Trio
04.27. Kalmár Zoltán Trio

CSÜTÖRTÖK / THURSDAY 22:00
BJC CAFÉ JAM

04.07. Gyárfás István Trio
04.14. Kalmár Zoltán Trio
04.21. Kovács Linda Trio

PÉNTEK / SZOMBAT
FRIDAY / SATURDAY 22:30
FREE BJC JAM SESSION

04.01. Fusion Jam
04.02. Oláh Kálmán Jr. Trio
04.08. Balázs József Trio
04.09. Egri János Jr. Trio
04.15. Juhász Gábor Trio
04.16. Gyárfás Péter Trio
04.22. Jónás Gézu Trio
04.23. Egri János Jr. Trio
04.29. Rieger Attila Trio
04.30. Balázs József Trio

INGYENES
FREE

április I april

jegyár/price: 2000/1600

04.01.

Harmónia Jazzműhely: Révész Richárd Latin Quartet

20.00
Pé/Fri

A dallamos, friss latin jazz-zenét játszó Révész Richárd Latin Jazz Quartet a hazai jazzélet ismert művészeinek formációja. Repertoárjuk saját szerzeményekre és az Afro-Cuban zene egy-egy darabjának feldolgozására épül, melyet a zongorista és egyben a zenekar névadója, Révész Richárd jegyez. A zenekar a korábbi hármas felállásból a még autentikusabb hangzás kedvéért idén kvartetté bővült.

Richárd Révész is one of the most talented pianist of this country. With his band he plays real jazzy latin vibes.

Révész Richárd – zongora, Fonay Tibor – bőgő, Molnár Mátyás – dob, Tar Gergely – ütőhangszerek.

jegyár/price: 2000/1600

04.02.

A BudaTeker bemutatja: Szakcsi Jr. Trio

20.00
Szo/Sat

A Szakcsi Trió előadása egy kifinomultan elegáns színpadi remekmű. A Jazz örök érvényű darabjai mellet saját egyéni hangvételű szerzeményeket is játszanak. Játékuk technikailag hibátlan, magabiztos és teljesen egységes. Zenéjük kivételes improvizációs tehetséget tükröz.

From the age of six to twelve Szakcsi had a classical education then his interest turned to jazz music. So Szakcsi Lakatos Béla Jr. has became one of the most prominent pianists of the domestic jazz scene.

Szakcsi Jr. – zongora, Lakatos Pecek Krisztián – bőgő, Balázs Elemér – dob

jegyár/price: 5900

04.03.

Világsztárok a Budapest Jazz Clubban: Ari Hoenig Trio

20.00
Vas/Sun

A '73-as születésű, ám hangszerét mindmáig a fiatalok kísérletező kedvével megszólaltató Ari Hoenig új fejezetet nyitott a kortárs jazz dobolás történetében. A nagy összpontosítást követelő egyedi algoritmusokból épített játékát légies könnyedséggel elegyíti kreativitásával, miközben dobfelszerelését gyakran dallamhangszerként megszólaltatva izgalmas poliritmikáival és határokat feszegető komisz megoldásaival ütemről ütemre képes meghökkenteni hallgatóságát. A BJC világsztár sorozatának dobosait illetően már többször kiemeltük egy-egy művész szerteágazóan sokszínű játékmódját, mely nem kevésbé Ari Hoenig sajátja is. Jól példázza ezt, hogy a 2000-es évek elején több ízben turnézott Richard Bonaval, és Macy Gray Chesky című lemezén is az ő játéka hallható, de épp úgy helyt áll Seamus Blake up-tempo-s swing, vagy épp Wayne Krantz helyenként pszichedelikus rockba hajló, funk-os lüktetésű kíséretében is.

Born in ' 73, but still playing his instrument with the experimental spirit of young people, Ari Hoenig has opened a new chapter in the history of contemporary jazz drumming.

Ari Hoenig – dob, Gadi Lehavi – zongora, Ben Tiberio – basszusgitár

jegyár/price: INGYENES

Bartók Konzi jazz-ének tanszak - bemutatókoncertek

18.00
Hé/Mon

A Bartók Béla Konzervatórium jazzének szakának növendékei méltán nevezhetők a magyar vokális jazz fő utánpótlás-bázisának, a legfiatalabb jazz-generációnak. Többen közülük már saját zenekarral járják a hazai klubokat és fesztiválokat. Most a tanév első felében szerzett tudásukat mutatják be tanáraiknak, diáktársaiknak, hozzátartozóiknak, és azoknak az érdeklődőknek, akik kiváncsiak a jövő jazz énekeseire.

Students of the Jazz Faculty of Bartók Béla Conservatory are the most talented and and the youngest jazz singers of their generation.

jegyár/price: 2200/1800

FORMATEX Jazz Est: Balázs József Quintet

20.00
Ke/Tue

Balázs Józsefet a jazzben elért sikerein kívül egyéb műfajokban is elismert hangszerelőként, zeneszerzőként tartják számon. Rendszeresen turnézik a tengerentúlon is. Játékával a legrangosabb amerikai jazz-klubok mellett a BJC Jam Sessionök közönsége közt is számos rajongója akad.

In addition to his success in jazz, Balázs József is considered as a recognised orchestrator and composer in other genres as well. He is regularly on overseas tour with his formations formed with his brother, Elemér Balázs.

Balázs József – zongora, Cvikovszky Gábor – trombita, Zana Zoltán – szaxofon,
Lakatos Pecek Krisztián – bőgő, Balázs Elemér – dob

jegyár/price: 3900

Kúlart produkció: Swing Me Amadeus

19.00
Vas/Sun

Az előadás során egy varázslatos zenei körutazást teszünk a szerző leghíresebb áriáinak feldolgozásával, Mozart muzsikájától a XX. század legkellemesebb könnyűzenei műfajai felé vándorolva.
Jazz, Bossa Nova, Swing, Tangó, valamint két popzenei énekes - Horányi Juli és Magyar Bálint - izgalmas előadásmódja igyekeznek közelebb hozni hozzánk az opera műfaját. A koncertszerű előadást Hábetler András magyarázatai tarkítják, történetei Mozart kevéssé ismert oldalát is bemutatják.

Hungarian theatre play (Hungarian speaking).

Zenekar : Swing à la Django
Rendező: Hábetler András

MAGYAR JAZZ ÜNNEPE 2022

04.06. SZERDA // INGYENES

19.00 Az V. Országos Jazz-Zenei Verseny győztes zenekara
20.00 Bangó Adrienne Quartet
(A MÜPA Jazz Showcase különdíjas zenekara)
21.00 Az év fiatal jazz-zenészei: Sárközi Edina és Majsai Roland feat. HunJazzFed Quartet

04.07. CSÜTÖRTÖK // INGYENES

ZENEMŰVÉSZETI INTÉZMÉNYEK BEMUTATKOZÁSA

19.00 Miskolci Bartók Béla Zene- és Táncművészeti Szakgimnázium Jazztanszakának zenekara
19.45 Budapesti Bartók Béla Zeneművészeti Szakközépiskola Jazztanszakának zenekara
20.30 Kodolányi János Egyetem Modern Zenei Tanszékének zenekara
21.15 Liszt Ferenc Zeneművészeti Egyetem Jazztanszék zenekara

04.08. PÉNTEK // 2.900 Ft

19.00 Díjátadó: a Magyar Jazz Szövetség életmű-díjainak átadása
19.15 Zsoldos Béla és a miniMORGAN
20.15 Mózes Tamara & Kaltenecker Zsolt
21.15 Szabó Dániel Quintet

04.09. SZOMBAT //2.900 Ft

19.00 Contempo
20.00 Santa Diver
21.00 Szőke Nikoletta Quartet feat. Fekete-Kovács Kornél

2 napos bérlet: 5.000 Ft // 4 napos támogatói bérlet: 6.000 Ft

jegyár/price: 2900/2500

04.11.

A BudaTeher bemutatja: Voice & Guitar: Micheller Myrtill & Pintér Tibor Duo

20.00
Hé/Mon

Micheller Myrtill és Pintér Tibor több mint tíz éve sikeres duója havi rendszerességgel lép fel a BJC-ben. Műsorukat elsősorban jazz standardek, örökzöldek és popdalok jazzes feldolgozásai alkotják. Bravúros és improvizatív előadásuk különleges koncertélményt nyújt.

The amusing way they perform evergreens and standards attracts a huge audience every month, and has a large number of frequenters.

Micheller Myrtill – ének, Pintér Tibor – gitár

jegyár/price: 3500

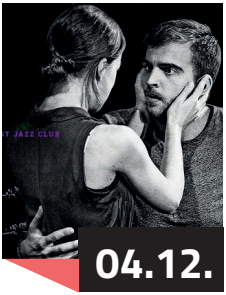

04.12.

Grund Színház: CageMatch

20.00
Ke/Tue

A mérkőzésen két csapat néz szembe egymással, hogy néhány szóból kiindulva percről-percre átalakítsa a történetet. Hétköznapi életek, váratlan fordulatok, hősök, izgalmas karakterek a játék, a harc, a humor hálójában – bármi megtörténhet a színpadon.
Verseny az idővel, játék a sztorikkal – 100% improvizáció a győzelemig!

In this Hungarian improvisational theatre play, two teams face eachother to form a complete story with just a few words. You can enjoy it without understanding the language.

jegyár/price: 2000/1600

04.13.

Winand Gábor Nemzetközi Énekverseny

20.00
Sze/Wed

Winand Gábor neve nem csak a magyar, de az egész nemzetközi jazz-szcéna számára fogalom. Gyönyörű tónusú hangja, improvizációs virtuozitása, egész lényét átható muzikalitása, műfaji sokszínűsége, és pedagógusként a személyéből áradó nyitottság sok énekes és zenész pályájára hatott és hat mindmáig. Hosszan tartó betegség után, mindössze 57 évesen távozott közülünk 2021-ben.
A Magyar Jazz Szövetség, Winand Gábor halálának első évfordulója alkalmából, jazz-énekverseny szervezésével tiszteleg a zenészlegenda öröksége előtt.

Federation pays hommage to his legacy with the 1st Winand Gábor International Jazz Vocal Competition.

jegyár/price: 2000/1600

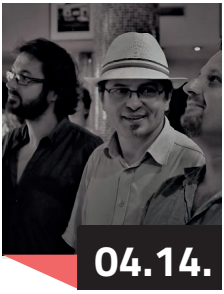

04.14.

alerant Jazz Est: Budapest Bossanova

20.00
Csü/Thu

A zenekar – nevéhez hűen – elsősorban bossa novát játszik, célja az 1950-es évek végén Brazíliából elindult, s „világzeneként" Európa nyugatibb felén rendkívül népszerűvé vált zenei stílus autentikus bemutatása, hazai népszerűsítése. A repertoáron szereplő bossa novák és szambák eredeti hangvétellel, portugálul szólalnak meg.

Authentic bossa nova vibes from Brasil, intimate, light tunes with traditional bossa rhythm.

Hurták Gábor – gitár, ének, Szalay Gábor – gitár, Földváry Balázs – bőgő, Cseh Balázs – dob

jegyár/price: 2000/1600

04.15.

Harmónia Jazzműhely: Nagy János Trio feat. Nagy Milán

20.00
Pé/Fri

Nagy János, Erkel-díjas zeneszerző nemcsak jazz-zongoristaként, de zenekarvezetőként és zeneszerzőként is jelentős szerepet tölt be a hazai jazz-életben. Nagy virtuozitásáról eddig is mindenki meg lehetett győződve, aki ismeri lemezeit, megfordult koncertjein, azonban elsősorban stílusok feletti előadóként tartják számon. Ezen a koncerten a trióhoz a billentyűs fia, a basszusgitáron jeleskedő Nagy Milán csatlakozik.

The brilliant pianist-keyboard player and bandleader, Nagy János is one of the handful of world-class jazz pianists in Hungary

Nagy János – zongora, Frankie Látó – hegedű, Joubert Flóra – dob, vendég: Nagy Milán – basszusgitár

jegyár/price: 2200/1800

04.16.

A RENDEZVÉNY KELLEK bemutatja: Bágyi Balázs New Quartet feat. Pocsai Kriszta

20.00
Szo/Sat

A dobos-zeneszerző Bágyi Balázs, a magyar jazz-élet egyik meghatározó, külföldön is rendszeresen koncertező művésze. Több alkalommal vett részt turnén az Amerikai Egyesült Államokban és az egyetlen magyar jazz zenész, aki rendszeresen koncertezik Kínában. A zenekarhoz ez alkalommal is a formáció állandó vendég-énekese, Pocsai Kriszta csatlakozik.

Bágyi Balázs, bandleader, drummer, and president of the Hungarian Jazz Federation is a regular performer in Hungary and foreign countries as well.

Bágyi Balázs – dob, Soso Lakatos Sándor – szaxofon, Oláh Dezső – zongora, Oláh Péter – bőgő
vendég: Pocsai Kriszta – ének

jegyár/price: 3000/2600

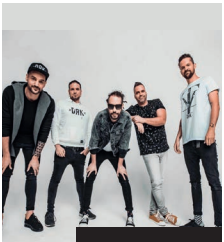

04.17.

USEME – Akusztik lemezbemutató

20.00
Vas/Sun

A USEME első ízben mutatja be akusztikus lemezét a BJC-ben. A számokat már ismerheti a közönség a korábbi albumokról, de a különleges hangszereléssű dalok új formájukban először itt lesznek hallhatóak.

USEME will present its acoustic record at the BJC on April 17th.

Csongor Bálint – ének, Anga-Kis Miklós – basszusgitár, Szalkai Tibor – gitár, Varga Zoltán – gitár,
Markó Ádám – dob

BJC
BISTRO
#bjcbistro

jegyár/price: 3400/3000

Jazz Est: Finucci Bros. Quartet feat. Tóth Vera

20.00
Hé/Mon

A rendszeresen teltház előtt szereplő Finucci testvérek vezette formáció újra és újra a zenei-elit legkeresettebb énekeseit, zenészeit invitálja egy-egy izgalmas zenei projekt bemutatásához. Ezen az estén a „jazz-körökben" is méltán közkedvelt Tóth Vera közreműködésével „Cserháti jazz-re hangolva" című műsorukat adják elő, mely repertoárja Cserháti Zsuzsa legismertebb dalaiból áll.

Finucci Bros' new project is to cover the works of Hungarian music legends. This night, they will perform the music of legendary songstress Zsuzsa Cserháti with Vera Tóth, one of the greatest Hungarian singers.

Balogh Roland – gitár, Balogh Zoltán – zongora, Horváth Pluto József – basszusgitár, Bordás József – dob, vendég: Tóth Vera – ének

jegyár/price: 2000/1600

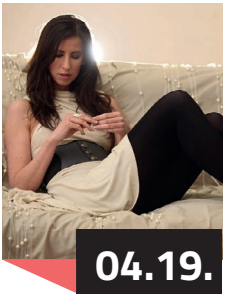

Gereben Zita Quintet

20.00
Ke/Tue

A zenekar a hazai zenei élet elismert és tehetséges muzsikusaiból áll. A rendkívül összeszokott csapat bátran nyúl a legkülönfélébb zenei stílusokhoz. játékukban az improvizáció és a zenei szabadság egyaránt megjelenik.

Gereben Zita's velvety voice and personal onstage presence ensure an unforgettable evening. She has recently released her new album, which is a tasteful combinaion of electronic dance, jazz, R'n'B, and funk.

Gereben Zita – ének, Csókás Zsolt – gitár, Horváth „Tojás" Gábor – zongora,
Bartók Vince – basszusgitár, Gálfi Attila – dob

BJC BISTRO
#bjcbistro

jegyár/price: 3500

04.20.

alerant

Jazz Est: Takács Nikolas Special Night with Varga Balázs Quintet

20.00
Sze/Wed

Varga Balázs 2020-ban Ablakos Lakatos Dezső Előadóművészi díjban részesült, majd ugyanebben az évben a Müpa Budapest által szervezett zeneszerzői verseny első helyezettje lett. Saját zenekarában a fiatal generáció tehetségeivel kvintettben játszik. A BJC-ben futó sorozatában rendszeresen hív sztárvendégeket, ezen az estén egy közönségkedvenc énekes, Takács Nikolas csatlakozik a zenekarhoz, akit a pop zenében aratott sikerei mellett a jazz műfaja iránti elkötelezettségéről is ismerhet a közönség.

Balázs Varga was chosen the Young Jazz Musician of the Year 2016.

Varga Balázs – gitár, Tomi Ludányi – szaxofon, Egri János Jr. – zongora , Jónás Gézu – basszusgitár, Józsi Baki – dob, vendég: Takács Nikolas – ének

jegyár/price: 2400/2000

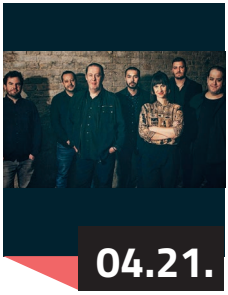

04.21.

Balázs Elemér Group

20.00
Csü/Thu

Balázs Elemér formációja kiemelkedően egyéni hangzásvilágot alakított ki; ennek legfőbb jellemzői a dallamközpontúság és a különleges ritmika, melyeket a férfi és női hang érdekes kontrasztja tesz még színesebbé.

The Elemer Balázs Group, one of Hungary's most popular jazz band was founded in 2000 by Elemér Balázs, the internationally widely recognized and popular jazz drummer.

Balázs Elemér – dob, Horváth Cintia – ének, Szakonyi Milán – ének, Balázs József – zongora, Komjáti Áron – gitár, Pecek Lakatos Krisztián – bőgő, Czibere József – ütőhangszerek

jegyár/price: 2000/1600

04.22.

Harmónia Jazzműhely: Coltrane Legacy – Charles Mingus est

20.00
Pé/Fri

Orbán György, a tapasztalt, számtalan formációban közreműködő bőgős Coltrane halálának negyvenedik évfordulójára a magyar jazz fiatal és tehetséges zenészeiből olyan varázslatos csapatot teremtett, mely megérdemli és méltóképpen viseli a Coltrane Legacy nevet.

The formation, including five brilliant musicians, plays songs of the one and only John Coltrane.

Orbán György – bőgő, Molnár Sándor – szaxofon, Lakatos Soso Sándor – szaxofon, Oláh Kálmán Jr. – szaxofon, Oláh Krisztián – zongora, Pecek Lakatos András – dob

április I april

jegyár/price: 2000/1600

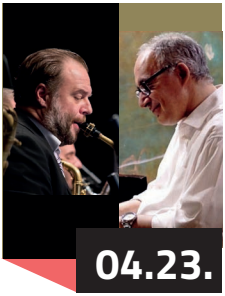

Harmónia Jazzműhely: Pintér Zoltán & Kollmann Gábor Quartet

20.00
Szo/Sat

A kiváló zongorista, Pintér Zoltán már három évesen zongorázni tanult. Első versenyét öt évesen nyerte. Ezt követően számos klasszikus és jazz versenyen ért el kiváló eredményeket, a hazai jazz egyik meghatározó egyénisége. A szaxofonos Kollmann Gábor a magyar jazzvilág egyik szintén meghatározó személyisége. Nemcsak első osztályú exponense hangszerének, de kiváló tanára is. Emellett ő a már számos világsztárral koncertező Budapest Jazz Orchestra vezetője is.

The outstanding pianist, Zoltán Pintér began studying the piano at the age of three. He won his first piano competition when he was 5 years old.

Pintér Zoltán – zongora, Kollmann Gábor – szaxofon, Orbán György – bőgő, Pusztai Csaba – dob

jegyár/price: 3500

Grund Színház: Maestro

19.00
Vas/Sun

Az improvizációs színházi est során két rendező dolgozik azon, hogy a színészek minél nagyobb bajba kerüljenek és változatos jelenetek sorozatával küzdjenek a játékban maradásért. Hogy ki kivel játszik, azt a nézők sorsolják ki, és a jelenetek végén ők maguk is pontoznak. Aki a legtöbb pontot gyűjti, az est végén az lesz Maestro! Nemzetközi szinten ez az egyik legnépszerűbb kiesős-versengős formátum, amely Magyarországon csak a Grund Színház repertoárjában szerepel – immár 6 éve.

Since the audience is the judge of the match from the beginning to the end, no matter what language you speak, you will definitely enjoy this improvised theatre play.

jegyár/price: 2000/1600

Baló Sámuel Trio feat. Cseh Péter

20.00
Hé/Mon

A zenekar repertoárját főként Baló Sámuel saját szerzeményei alkotják, melyeket impressziók, hangulatok, tapasztalások, emlékek ihlettek. A kompozíciók gyakran merítenek a modális jazz és a népzene világából, igyekezve sok teret és szabadságot adni a rögtönzéshez, valamint a tagok közötti zenei kommunikációhoz, így minden alkalommal egy kicsit máshogy szólalnak meg, más színezetet kapnak, frissek maradnak.

The audience can expect known songs from hardbop and modal jazz, and some special treats composed by the bandleader. A fresh and energetic show is guaranteed.

Baló Sámuel – zongora, Miskolczi Márk – bőgő, Richter Ambrus – dob, vendég: Cseh Péter – gitár

jegyár/price: 18.00/20.30 3500/4900

KúlArt Produkció: Múviláv – „Majdnem, mint a filmeken.” 18.00/20.30

Ke/Tue

Zenés - filmes színdarab Trokán Nóra és Klem Viktor főszereplésével.
Népszerű film momentumok és emblematikus filmzenék sodorják útjukon főhőseinket egy érzelmektől izzó színházi estén. Éber álmodozás a mozivásznon, álomszerű valóság a színpadon és egy rendkívül sokféle műfajban játszó zenekar.

Rendező: Klem Viktor / Dramaturg: Zöldi Gergely
Szereplők: Trokán Nóra, Klem Viktor
Zenekar: Swing à la Django

Az előadás 16 éven felülieknek ajánlott!

Hungarian theatre play (Hungarian speaking).

jegyár/price: 2400/2000

Random Szerda

20.00
Sze/Wed

A trombitás ez alkalommal szóló szettjével improvizál zongorán, szintetizátoron, laptopon és trombitán. A Solo Live Act már ismert műsorából is hallhatóak lesznek szerzemények a kísérletező, szokatlan, egyszemélyes hangszerparkon játszott improvizációk mellett.

These Wednesdays are random because the leader of the project, Barabás Lőrinc invites well-known characters of the contemporary Hungarian jazz scene to create something amazing in the form of a jam session.

Barabás Lőrinc – trombita, billentyűk, effektek

jegyár/price: 9490

Glass Of Jazz

18.00
Csü/Thu

A rendezvény, ahol a kiváló borok rajongói találkozhatnak a jazz zene szerelmeseivel és közösen átélhetik, hogy ez a kettő miért is alkot tökéletes párost. Mindez Budapest szívében, egy igazán színvonalas, jazz-re - és ezen az estén borra is - hangolt helyszínen, a Budapest Jazz Club-ban.

The event, where wine lovers can meet jazz fans to see why these two things make an exceptional match.

jegyár/price:2000/1600

JAZZ FEST BUDAPEST 2022

GÁSPÁR KÁROLY TRIO

20.00
Csü/Thu

HANGOLÓDÁLÓ

04.28.

jegyár/price:2000/1600

Harmónia Jazzműhely: Elek István Quartet feat. Gergely Edvárd

20.00
Pé/Fri

A szaxofonos Elek István négy évtizedes pályája során számos zenekar szólistája volt, de saját neve alatt csak 2015 elején debütált kvartettje, amely aztán nagy sikerrel szerepelt a fővárosban és vidéken egyaránt. A négyes minden tagja a műfaj legjobbjai közül került ki. Ezen az estén az összeszokott négyeshez a fiatal szaxofonos, Gergely Edvárd csatlakozik..

For nearly four decades he was content to be a sideman but in 2015 he formed his present quartet and became immensely successful.

Elek István – szaxofon, Weisz János – zongora, Molnár Péter – bőgő, Cseh Balázs – dob
vendég: Gergely Edvárd – szaxofon

jegyár/price:2400/2000

Nemzetközi Jazznap: Oláh Krisztián Quartet feat. Trypl Horns

20.00
Szo/Sat

Oláh Krisztián a klasszikus zenei elemeknek és kompozíciós technikáknak, valamint a kortárs jazz improvizatív sodrásának és absztrakt ritmikájának szerves kapcsolódásából és szintéziséből építi sajátos, dinamikus zenéjét. Krisztián kimagasló zeneisége már nagyon fiatalon megmutatkozott, mindössze húsz éves volt, amikor a Montreux-i Jazz Fesztiválon harmadik helyezést ért el. Ennek hozományaként Al Jarreau-vel, Kurt Rosenwinkellel és Joe Sandersszel zenélhetett. A következő években Junior Prima-, Creative Art-, Országky- és Gramofon Díj nyertese lett, 2018-ban ő volt az első magyar jazz zongorista, aki a Thelonious Monk Institute által rendezett nemzetközi zongoraverseny washingtoni döntőjébe jutott. Oláh Krisztián legfontosabb zenei projektje a Quartetje, amellyel a 2020-as első, csak saját kompozíciókat tartalmazó albumát, az At The Back Of My Mindot idén követi a második szerzői nagylemez. Oláh zenéről és zeneszerzésről való gondolkodásmódját alapjaiban változtatta meg, amikor 2020-ben elkezdett a Zeneakadémián zeneszerzést tanulni. Új, Crescendo című lemezének anyaga fejlődési fázisának egy fontos lenyomata.
Április 30-án a Budapest Jazz Clubban erre az alkalomra írt és hangszerelt szerzemények szólalnak meg különleges vendégek közreműködésével. Nagy Britannia legfrissebb, modern, latin-jazz zenekarának a TRYPL-nek a fúvósai érkeznek Ryan Quigley (trombita) és Paul Booth (szaxofon) személyében, hozzájuk csatlakozik Schreck Ferenc harsonán. A koncert második felében Serei Dániel mellett Szabó Dániel Ferenc (Mörk, Gyémánt Bálint Trio) fog dobolni.

Oláh Krisztián – zongora, Oláh Kálmán Jr. – szaxofon, Orbán György – bőgő, Serei Dániel – dobok, Shreck Ferenc – harsona, Szabó Dániel Ferenc – dob
sztárvendég: Ryan Quigley – trombita, Paul Booth – szaxofon

International Jazz Day

BJC Jam Sessions

INGYENES JAM SESSION ESTEK MÁJUSBAN

FREE JAM SESSIONS IN MAY

ECOOL GROUP

A hétfői és szerdai jam session sorozat támogatója az ECOOL

FORMATEX

A hétvégi jam session sorozat támogatója a Formatex.

HÉTFŐ / MONDAY 22:00
LFZE MONDAY OPEN JAM

05.02. Tálas Áron Trio
05.09. Egri János Jr. Trio
05.16. Claudia Castagno Quartet
05.23. Siklós Kornél Trio
05.30. Fazekas Tamás Trio

SZERDA / WEDNESDAY 22:00
WEDNESDAY OPEN JAM

05.04. Kollmann Gábor Quartet
05.11. Gáspár Károly Trio
05.18. Juhász Gábor Trio
05.25. Kalmár Zoltán Trio

CSÜTÖRTÖK / THURSDAY 22:00
BJC CAFÉ JAM

05.05. Szalay Gábor Trio
05.12. Gyárfás István Trio
05.19. Kovács Linda Trio
05.26. Molnár Sándor Trio

PÉNTEK / SZOMBAT
FRIDAY / SATURDAY 22:30
FREE BJC JAM SESSION

05.06. Oláh Kálmán Jr. Trio
05.07. Jónás Gézu Trio
05.13. Jónás Gézu Trio
05.14. Egri János Jr. Trio
05.20. Balázs József Trio
05.21. Rieger Attila Trio
05.27. Szalay Gábor Trio
05.28. Gáspár Károly Trio

INGYENES
FREE

jegyár/price: 2900/2000

JAZZ FEST BUDAPEST 2022

20.00
Vas/Sun

BUDAPEST JAZZ ORCHESTRA

05.01.

jegyár/price: 2000/1600

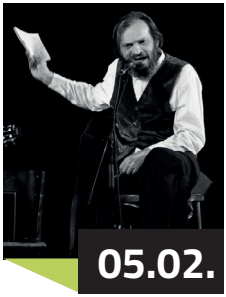

05.02.

Varga Tamás - Jazz+Próza - 20 éves jubileumi előadás

20.00
Hé/Mon

Varga Tamás önálló estje a Jazz+próza, melyben partnerei kiváló muzsikusok, a közönség legnagyobb örömére évek óta látható és hallható a legkülönbözőbb színpadokon. A 20 éve futó előadás zenével és szöveggel is emléket állít Charlie Parker munkásságának.

Quotations from Julio Cortázar's and Esterházy Péter's writing, with Charlie Parker's music by the Hungarian actor Tamás Varga, generation of Hungarian jazz musicians.

Varga Tamás – próza, Csicsák György – gitár, Vázsonyi János – szaxofon, Klimász Tamás – bőgő, Molnár Mátyás – dob

jegyár/price: INGYENES

harmónia jazzműhely

05.03.

Jazz Csillagvizsgáló - énekesek

20.00
Ke/Tue

A Jazz-csillagvizsgáló sorozat újra az énekesek és a vokális jazz rajongóinak kedvez, hiszen a legfiatalabb generáció reménységei adják át ezen az estén egymásnak a mikrofont.

These young musicians were recommended by their teachers at the Ferenc Liszt Academy or the various conservatories. Let the public be the talent spotter.

BJC BISTRO
#bjcbistro

jegyár/price: 2800/2400

JAZZ FEST BUDAPEST 2022

20.00
Sze/Wed

FREE STYLE CHAMBER ORCHESTRA

05.04.

jegyár/price: 2000/1600

05.05.

alerant Jazz Est: Révész Richárd Latin Quartet

20.00
Csü/Thu

A dallamos, friss latin jazz-zenét játszó Révész Richárd Latin Jazz Quartet a hazai jazzélet ismert művészeinek formációja. Repertoárjuk saját szerzeményekre és az Afro-Cuban zene egy-egy darabjának feldolgozására épül, melyet a zongorista és egyben a zenekar névadója, Révész Richárd jegyez. A zenekar a korábbi hármas felállásból a még autentikusabb hangzás kedvéért idén kvartetté bővült.

Richárd Révész is one of the most talented pianist of this country. With his band he plays real jazzy latin vibes.

Révész Richárd – zongora, Fonay Tibor – bőgő, Molnár Mátyás – dob, Tar Gergely – ütőhangszerek.

jegyár/price: 2000/1600

05.06.

Harmónia Jazzműhely: Vörös Nikoletta Quintet

20.00
Pé/Fri

Vörös Niki – két nagyszerű albummal és ugyancsak két tomboló sikerű fellépéssel a legendás londoni 606 Clubban a háta mögött – virtigli jazz-énekesnő, aki bármilyen anyagból képes minőségi jazzt alkotni. Enyhén füstös hangja beleillik a hagyományba, ötletesen, de mértéktartóan rögtönöz, érzéssel énekel és nagyszerű összhangban működik zenészeivel.

With her magical smokey voice, Niki can turn any good material to quality jazz. She combines tradition and improvisation on a professional level, and cooperates with her musicians magically.

Vörös Niki – ének, Subicz Gábor – trombita, szárnykürt, Vörös László – zongora,
Csuhaj-Barna Tibor – bőgő, Jeszenszky György – dob

jegyár/price: 2400/2000

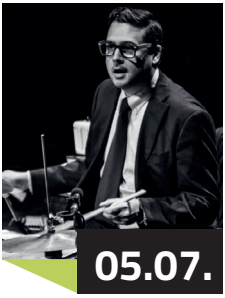

05.07.

ecool GROUP Jazz Est: Tzumo Drums Band

20.00
Szo/Sat

Az egyik legsokoldalúbb hazai komponista és billentyűs, Tzumo Árpád legújabb formációjával, a SoLaTi-val rendszeresen játszik a BJC-ben és rangos fesztiválokon itthon és külföldön egyaránt. Ezen az estén azonban egészen más oldaláról mutatkozik be, hiszen a megszokottól eltérően a dobokat szólaltatja meg. A repertoár gerincét ebben a felállásban is Tzumo szerzeményei adják.

Tzumo is one of the greatest treasures of Hungarian jazz. Having learned from Herbie Hancock, his rich career path includes performances with Wayne Shorter, Kenny Garrett and Terence Blanchartd.

Tzumo Árpád – dob, Zana Zoltán -– szaxofon, ifj. Szakcsi Lakatos Béla – zongora, Jónás Gézu– bőgő,
vendég: Szabó Gabi – ének

VILÁGSZTÁROK
a budapest **jazz** clubban

RAUL MIDÓN

BUDAPEST CONGRESS CENTER
Managed by ACCOR
FORMATEX
ecool GROUP

jegyár/price: 6900

05.08.

19.00/21.00
Vas/Sun

Világsztárok a Budapest Jazz Clubban: Raul Midón

Raul Midónt a New York Times magazin egyszemélyes zenekarként jellemzi, aminek legfőbb oka, hogy koncertjeinek hangzását ütőskísérethez hasonlító gitárjátékkal, egy kezes kongázással és a gitárhúrok pengetése helyett azok puszta lefogásával keltett hangokkal egyedivé. Mindeközben játszi könnyedséggel énekel vagy épp trombitál, ez utóbbit hangszer nélkül, szájával mesterien imitálva a rézfúvós hangszer jellegzetes hangszínét.

Raul describes Midon as a one-man band in New York Times, the main reason for making the sound of his concerts unique with percussion-like guitar playing, a one-handed congae, and the mere capture of guitar strings instead of plucking them

JAZZ FEST BUDAPEST 2022

20.00
Hé/Mon

NAGY EMMA QUARTET FEAT. **HARCSA** VERONIKA & **ÁVÉD** JÁNOS

05.09.

jegyár/price: 2400/2000

05.10.

jegyár/price: 2900/2500

Voice & Guitar: Micheller Myrtill & Pintér Tibor Duo

20.00
Ke/tue

Micheller Myrtill és Pintér Tibor több mint tíz éve sikeres duója havi rendszerességgel lép fel a BJC-ben. Műsorukat elsősorban jazz standardek, örökzöldek és popdalok jazzes feldolgozásai alkotják. Bravúros és improvizatív előadásuk különleges koncertélményt nyújt.

The amusing way they perform evergreens and standards attracts a huge audience every month, and has a large number of frequenters.

Micheller Myrtill – ének, Pintér Tibor – gitár

05.11-13. 14.00
LFZE ÉVVÉGI BEMUTATÓKONCERTEK

A félévi vizsgakoncertek alkalmával három napon keresztül az LFZE hallgatói tanúbizonyságát adják tudásuknak. A koncertek programját elsősorban a Jazz Tanszék kiszenekari gyakorlatán működő formációk húsz-húsz perces koncertjei adják.

The program primarily consists of twenty minutes concerts given by the young members of Liszt Ferenc Music Academy Budapest.

jegyár/price: INGYENES

jegyár/price: 2000/1600

JAZZ FEST BUDA PEST 2022

SZENDŐFI PÉTER
FUSION JAM

20.00
Sze/Wed

05.11.

jegyár/price: 2000/1600

JAZZ FEST BUDA PEST 2022

GYÉMÁNT BÁLINT
TRIO

20.00
Csüt/Thu

05.12.

jegyár/price: 2400/2000

05.13.

Harmónia Jazzműhely: Borbély & Dresch Quartet

20.00
Pé/Fri

A formáció a magyar etno-jazz két legnagyobb formátumú fúvósának közös zenekara, ahol a két dudás nem csak, hogy jól megfér egymással, de olyan új minőséget hoz létre, melynél a szokásos formulák, műfaji meghatározások érvényüket vesztik.

Instead of competing, these brilliant musicians complement each other by producing a fresh and unique sound that transcends down all the artificial dividing lines created by rigid definitions of genre.

Borbély Mihály – szaxofon, tárogató, basszusklarinét, furulya, Dresch Mihály – szaxofon, fuhun, Horváth Balázs – bőgő, G. Szabó Hunor – dob

jegyár/price : 2400/2000

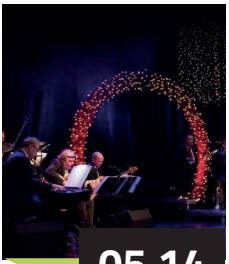

05.14.

Studio11 Evenings: Studio11 feat. Galyas László & Szőke Nikoletta

20.00
Szo/Sat

A Studio11 Evenings néven futó sorozat kéthavi koncertjeinek alkalmával egy-egy kimagasló énekes vagy hangszeres szólista csatlakozik a formációhoz. Ezen az estén mindkettő, hiszen a Gyulai Big Band vezetője, Galyas László trombitaművész és Szőke Nikoletta énekes is a nagyzenekar vendége lesz.

Every two months, the legendary big band performs with a brilliant soloist of the Hungarian jazz scene.

Barbinek Gábor – harsona, Boegán Péter – dob, Csejtei Ákos – szaxofon, fuvola, Ducsai Szabolcs – trombita, Gátos Iván – billentyűk, Kalmus Pál – szaxofon, klarinét, fuvola, Magyar Ferenc – trombita, Nagy Balázs – szaxofon, klarinét, Rátonyi Róbert – zongora, Takács Donát – basszusgitár, Tóth Gyula – gitár, Zsoldos Béla – vibrafon, ütőhangszerek
vendég: Galyas László – trombita, Szőke Nikoletta – ének

jegyár/price: 4500

KúlArt Produkció: Vagy a szívem dobbant? - Jazzopera

19.00
Vas/Sun

Kornél és Rudi sem elválni, sem egymásba kapaszkodni nem tud. Kornél elveszíti Rudit, s kétségbeesetten kapaszkodik utána, mígnem egy csókban visszanyeri, majd Rudi veszíti el Kornélt, s kétségbeesetten kapaszkodik utána, mígnem egy újabb csókban s az összetartozás-szétválás szerelmi tébolyában újra s végre egymásra találnak. Ilyesmi lenne a szinopszisa a Vőlegényből kimetszett két nagyjelenetnek, mely a mi előadásunkban valamiféle két hangra írt, megzenésített, Szép Ernő-i szabad verssé válik.

Szereplők: Balla Eszter, Klem Viktor
Zenekar: Swing à la Django
Rendező: Forgács Péter
Dramaturg: Zöldi Gergely
Zene: Dani János, Szitha Miklós

jegyár/price: 2000/1600

A BudaTeher bemutatja: Budapest Bossanova

20.00
Hé/Mon

A zenekar – nevéhez hűen – elsősorban bossa novát játszik, célja az 1950-es évek végén Brazíliából elindult, s „világzeneként" Európa nyugatibb felén rendkívül népszerűvé vált zenei stílus autentikus bemutatása, hazai népszerűsítése. A repertoáron szereplő bossa novák és szambák eredeti hangvétellel, portugálul szólalnak meg.

Authentic bossa nova vibes from Brasil, intimate, light tunes with traditional bossa rhythm.

Hurták Gábor – gitár, ének, Szalay Gábor – gitár, Földváry Balázs – bőgő, Cseh Balázs – dob

jegyár/price: 11900

05.17.

19.00/21.00
Ke/Tue

Világsztárok a Budapest Jazz Clubban: John Scofield Trio

2019 májusában dupla teltházas koncertet adott John Scofield a Budapest Jazz Clubban. Akkor Combo 66 nevű formációjával lépett fel, ezen az estén pedig a „Sco-féle" utánozhatatlan hangzást legautentikusabban megszólaltató triójával tér vissza, két, szintén világklasszis zenésztársa kíséretében. Dobokon a több évtizede hűséges fegyverhordozójaként a világot több tucatszor végigturnézó, Bill Stewart, míg bőgőn a korábban Nicholas Payton oldalán is bizonyító Vicente Archer játékát élvezhetjük.

John Scofield's guitar work has influenced jazz since the late 70's and is going strong today. Possessor of a very distinctive sound and stylistic diversity, Scofield is a masterful jazz improviser whose music generally falls somewhere between post-bop, funk edged jazz, and R & B.

John Scofield – gitár, Vicente Archer – bőgő, Bill Stewart – dob

jegyár/price : 2400/2000

05.18.

FORMATEX Jazz Est: Elsa Valle & Bakary

20.00
Sze/Wed

A Magyarországon élő tüzes, féktelen energiájú kubai énekesnő a közönség egyik nagy kedvence. A Kubában született énekesnő szülei is muzsikusok voltak, így Elsa hivatása sem volt kérdéses. Zenei stílusát nagyban meghatározza a tradicionális kubai éneklés, azonban az improvizatív kortárs zenei irányzatokat is magába foglalja. A zene sodró lendülete párosul Elsa energikus, kirobbanó előadásmódjával, amely Magyarországon is egyre szélesebb körben tette ismertté nevét.

Elsa Valle – ének, Tzumo Árpád – zongora, Hárs Viktor – bőgő, Kőszegi Imre – dob

jegyár/price: 2000/1600

05.19.

A Contum bemutatja: Lakatos Ágnes Special Zone

20.00
Csüt/Thu

Az új formáció muzsikáját az izgalmas basszusritmikára, új utakat kereső modern harmóniákra épülő melodikus dallamvezetés jellemzi. Mindezt Lakatos Ágnes színes ének- és improvizációs technikája teszi teljesen egyedivé. Az elsősorban a bőgős, Csuhaj-Barna Tibor kompozícióra épülő műsoruk szövegeit Enyedi Sugárka jazz-énekesnő írta.

Songstress Lakatos Ágnes is one of the most individual voices in the world of Hungarian jazz. She teaches her art at the world famous Ferenc Liszt Academy of Music.

Lakatos Ágnes – ének, Pozsár Máté – zongora, Csuhaj-Barna Tibor – bőgő,
Pusztai Gábor – ütőhangszerek, Zombori Attila – dob

jegyár/price: 2000/1600

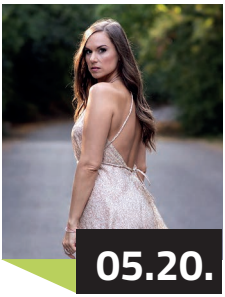

05.20.

Harmónia Jazzműhely: Hajdu Klára Quartet Plays Standards

20.00
Pé/Fri

Hajdu Klára a hazai jazz élet kiemelkedő énekes-dalszerzője és tanára, akit a jazzma.hu magyar jazz portál olvasói 2018-ban az év énekesnőjének választottak. Tizenegy éves kvartettjével eddig két lemezük jelent meg, dalaikat a magyar jazz csatornák mellett már holland és német országos rádiók is játsszák. Ezen az estén formációjával ismert és közkedvelt jazz-örökzöldeket szólaltat meg.

Hajdu Klára, an outstanding Hungarian jazz vocalist, has been chosen songstress of the year by the readers of Hungarian jazz blog jazzma.hu. Her quartet is eleven years old, they have two albums, and their music is regularly broadcasted on Dutch and German radio.

Hajdu Klára – ének, Cseke Gábor – zongora, Soós Márton – bőgő, Richter Ambrus – dob

jegyár/price: 2400/2000

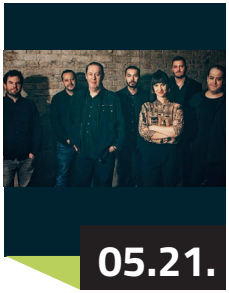

05.21.

A RENDEZVÉNY KELLÉK bemutatja: Balázs Elemér Group

20.00
Szo/Sat

Balázs Elemér – dobosként és zeneszerzőként – több évtizede meghatározó alakja a magyar jazzéletnek. Játszott a No-Spa zenekarban, oszlopos tagja a Trio Midnightnak. Formációjával kiemelkedően egyéni hangzásvilágot alakított ki; ennek legfőbb jellemzői a dallamközpontúság és a különleges ritmika, melyeket a férfi és női hang érdekes kontrasztja tesz még színesebbé.

The Elemer Balázs Group, one of Hungary's most popular jazz band was founded in 2000 by Elemér Balázs, the internationally widely recognized and popular jazz drummer.

Balázs Elemér – dob, Horváth Cintia – ének, Szakonyi Milán – ének, Balázs József – zongora, Komjáti Áron – gitár, Lakatos Pecek Krisztián – bőgő, Czibere József – ütőhangszerek

jegyár/price: 2500

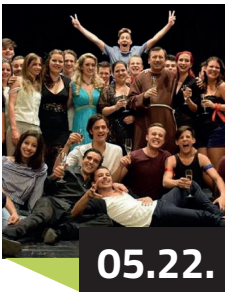

05.22.

"Nekem itt van dolgom, nekem itt vannak álmaim" - zenés időutazás két részben

19.00
Vas/Sun

A Kolimusical Színpad 2008-ban alakult a volt Terézvárosi Kollégiumban, ahol a közeli Bartók Konzi diákjai éltek. A társulat az elmúlt években számos fiatalt kinevelt, akik az ország több nagyobb színházában elismert művészként bizonyítják tehetségüket.
Ezúttal egy időutazáson vehet részt a közönség, hiszen visszatérnek azon művészek is, akikkel eredetileg létrejött a csapat. Lesz aki hozza a hangszerét, zenésztársát, alkotótársát.

Az előadás rendezője: Sápszki Attila, társulatvezető

jegyár/price: 2400/2000

05.23.

alerant Jazz Est: Szakcsi Lakatos Béla Trio

20.00
Hé/Mon

Szakcsi Lakatos Béla az ötvenes évek óta töretlenül felfelé ívelő pályáján a mainstream jazz, a jazzrock, a new age, a szabad improvizáció és a gipsy jazz irányzatokban is maradandót alkotott. A Liszt- és Kossuth-díjas művész zenéjében különösen nagy hangsúlyt fektet a klasszikus és kortárs zene, a világzene és a jazz ötvözésére.

Béla Szakcsi Lakatos has been performing since the ,50s in genres such as mainstream jazz, jazzrock, free improvisation, new age, and gipsy jazz.

Szakcsi Lakatos Béla – zongora, Jónás Gézu – bőgő, Kőszegi Imre – dob

jegyár/price: 4900

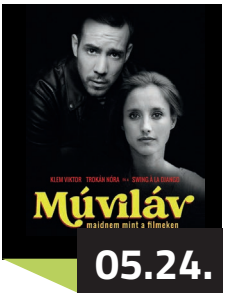

KúlArt Produkció: Múviláv - majdnem, mint a filmeken

20.00
Ke/Tue

Zenés - filmes - színdarab Trokán Nóra és Klem Viktor főszereplésével. Népszerű film momentumok és emblematikus filmzenék sodorják útjukon főhőseinket egy érzelmektől izzó színházi estén. Éber álmodozás a mozivásznon, álomszerű valóság a színpadon és egy rendkívül sokféle műfajban játszó zenekar.

Hungarian theatre play (Hungarian speaking).

Rendező: Klem Viktor / Dramaturg: Zöldi Gergely/ Szereplők: Trokán Nóra, Klem Viktor
Zenekar: Swing Á la Django

jegyár/price: 2000/1600

Makovics 60!

20.00
Sze/Wed

A „Makovics 60", a sokoldalú zenész, Makovics Dénes 60. születésnapi koncertje. Az esemény közreműködői azok a művészek akikkel legtöbbet koncertezik. Fellép állandó zenekara, a Makovics Dénes Sextet, valamint közreműködnek a Bikini együttes tagjai és a Police Band Akusztik is.

Makovics Dénes – szaxofon, Srhreck Ferenc – harsona, Pecze Balázs – trombita,
Nagy János – billentyűk Hárs Viktor – bőgő, Serei Dániel – dob
Németh Alajos – gitár, Lukács Péter – gitár, Mihalik Viktor – dob
Police Band Akusztik:
Makovics Dénes – fuvola, Czutor Ignác – ének, Nagy Dénes – gitár, Frey György – basszusgitár, Tiba Sándor – cajon, Erdő Zoltán – klarinét, Szűcs Zoltán – basszusklarinét, Gaál Zoltán – szárnykürt, Bonifert Antal – kürt, Koppányi Béla – harsona, Kedl László – klarinét

jegyár/price: 2400/2000

Az avm conference technology bemutatja: SoLaTi

20.00
Csüt/Thu

A SoLaTi a Neo Soul, RnB és Hip-Hop stílusjegyeit ötvözi a jazz harmóniakészletével és összetett, előremutató formavilágával. A zenekar Tzumo szerzeményeit szólaltatja meg, de a darabok létrejöttekor jelentős szerep jut a zenésztársaknak és Kriszta szövegírói ambícióinak is.

Solati band combines the characteristics of jazz with Hip-Hop, Neo Soul, and R'n'B. The music is written by pianist Tzumo Árpád, and the author of the lyrics is Kriszta Pocsai, who makes the music whole with her brilliant voice.

Pocsai Kriszta – ének, Tzumo – billentyűs hangszerek, Ocsovay Damján – billentyűk, vokál, elektronika, Heilig Tomi – basszusgitár, Toni Snétberger – dob

jegyár/price: 2000/1600

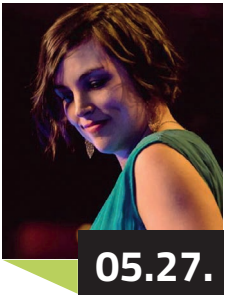

Harmónia Jazzműhely: Bencze Alma Quintet

20.00
Pé/Fri

Bencze Alma viszonylag későn kezdte a pályafutását. 26 éves korában vette az első énekórát, de tehetségéről mi sem mond el többet, mint hogy miután demót küldött a legendás londoni 606 Club tulajdonosának, rögvest meghívást kapott Londonba.

Songstress, Bencze Alma sings standards with extraordinary feeling and a style uniquely her own. Steve Rubie, the owner of the legendary 606 Club in London invitated her and, the girl out of nowhere, as far as the London audience was concerned, had an incredibly triumphant debut.

Bencze Alma – ének, Mester Dániel – szaxofon, Vörös László – zongora, Bögöthy Ádám – bőgő, Kovács Zsolt – dob

jegyár/price: 2200/1800

A GloneT bemutatja: Finucci Bros. Quartet

20.00
Szo/Sat

A Finucci Bros Quartet 2009-ben jött létre Balogh Roland vezetésével. A zenekar négy kiemelkedő muzsikusból áll, akik számos versenyen bizonyították tehetségüket, formációjukkal nem csak itthon, de a tengerentúlon is több sikeres koncertet adtak.

Finucci Bros Quartet presents the outstanding instrumentalists and epoch-making composers of jazz.

Balogh Roland – gitár, Balogh Zoltán – zongora, Horváth Pluto József – basszusgitár, Bordás József – dob

jegyár/price: INGYENES

Kővirágok Énekiskola - évvégi gálakoncert

19.00
Vas/Sun

Az iskola "Pop és könnyűzenei" szakának diákjai közül sokan most lépnek életükben először színpadra, egy bő órás műsorral zárva a tanévet. A főleg tizenéves, válogatott tehetségekből álló csapat osztályfőnöke Gulyás Erika, akit 2016-ban az év zenetanárának választottak Magyarországon.

The Kővirágok School of Singing presents it's "Pop and light music" class to the audience by the end of the school year, for an hour long show.

jegyár/price: INGYENES

05.30. hétfő 20.00 LFZE DIPLOMA KONCERT

05.31. kedd 20.00 LFZE DIPLOMA KONCERT

Jegyvásárlás:
Koncertnapokon: 18.00-22.00 (vagy koncertkezdés előtt egy órával)
Nyitvatartási napokon: 20:00 órakor kezdődő koncertek esetében 18:00 órakor, egyéb esetekben pénztárunk a program kezdete előtt 1 órával nyit.

Telefonos foglalás:
Koncertjeink többségére telefonon is foglalhat jegyeket, illetve számos programra koncerttermi asztalt is. Az így foglalt jegyek a koncert kezdete előtti fél óráig érvényesek.
+36 1 798 7289 I info@bjc.hu
Online jegyvásárlás:
www.jegymester.hu

2022.04.01.	péntek	20.00	**Harmónia Jazzműhely: Révész Richárd Latin Quartet**
2022.04.01.	péntek	22.30	**Free BJC Jam Session: Fusion Jam**
2022.04.02.	szombat	11.00	**Mesehajó: Frakk, a macskák réme**
2022.04.02.	szombat	20.00	**A Budateher bemutatja: Szakcsi Jr. Trio**
2022.04.02.	szombat	22.30	**Free BJC Jam Session: Oláh Kálmán Jr. Trio**
2022.04.03.	vasárnap	20.00	**VILÁGSZTÁROK A BUDAPEST JAZZ CLUBBAN: ARI HOENIG TRIO**
2022.04.04.	hétfő	18.00	**Bartók Konzi jazz-ének tanszak - bemutatókoncertek**
2022.04.04.	hétfő	22.00	**LFZE Monday Open Jam: Tálas Áron Trio**
2022.04.05.	kedd	20.00	**Formatex Jazz Est: Balázs József Quintet**
2022.04.06.	szerda	20.00	**A Magyar Jazz Ünnepe 2022.**
2022.04.06.	szerda	22.00	**Wednesday Open Jam: Kollmann Gábor Quintet**
2022.04.07.	csütörtök	20.00	**A Magyar Jazz Ünnepe 2022.**
2022.04.07.	csütörtök	22.30	**BJC Cafe Jam: Gyárfás István Trio**
2022.04.08.	péntek	20.00	**A Magyar Jazz Ünnepe 2022.**
2022.04.08.	péntek	22.30	**Free BJC Jam Session: Balázs József Trio**
2022.04.09.	szombat	11.00	**Mesehajó: Boribon autózik**
2022.04.09.	szombat	20.00	**A Magyar Jazz Ünnepe 2022.**
2022.04.09.	szombat	22.30	**Free BJC Jam Session: Egri János Jr. Trio**
2022.04.10.	vasárnap	11.00	**TÜCSÖK-ZENE: GRYLLUS VILMOS - BICIKLIZŐS DALOK**
2022.04.10.	vasárnap	19.00	**Kúlart produkció: Swing Me Amadeus**
2022.04.11.	hétfő	20.00	**A Budateher bemutatja: Voice & Guitar: Micheller Myrtill & Pintér Tibor Duo**
2022.04.11.	hétfő	22.00	**LFZE Monday Open Jam: Kapolcsi-Szabó Levente Trio**
2022.04.12.	kedd	20.00	**Grund Színház: CageMatch**
2022.04.13.	szerda	20.00	**Winand Gábor Nemzetközi Énekverseny**
2022.04.13.	szerda	22.00	**Wednesday Open Jam: Oláh Kálmán Jr. Trio**
2022.04.14.	csütörtök	20.00	**Alerant Jazz Est: Budapest Bossanova**
2022.04.14.	csütörtök	22.00	**BJC Cafe Jam: Kalmár Zoltán Trio**
2022.04.15.	péntek	20.00	**Harmónia Jazzműhely: Nagy János Trio feat. Nagy Milán**
2022.04.15.	péntek	22.30	**Free BJC Jam Session: Juhász Gábor Trio**
2022.04.16.	szombat	20.00	**A Rendezvénykellék Kft. bemutatja: Bágyi Balázs New Quartet feat. Pocsai Kriszta**
2022.04.16.	szombat	22.30	**Free BJC Jam Session: Gyárfás Péter Trio**
2022.04.17.	vasárnap	20.00	**USEME – Akusztik lemezbemutató**
2022.04.18.	hétfő	20.00	**Ecool Jazz Est: Finucci Bros. Quartet feat. Tóth Vera**
2022.04.18.	hétfő	22.00	**LFZE Monday Open Jam: Siklai István Trio**
2022.04.19.	kedd	20.00	**Gereben Zita Quintet**
2022.04.20.	szerda	20.00	**Alerant Jazz Est: Takács Nikolas Special Night with Varga Balázs Quintet**
2022.04.20.	szerda	22.00	**Wednesday Open Jam: Jónás Gézu Trio**
2022.04.21.	csütörtök	20.00	**Balázs Elemér Group**
2022.04.21.	csütörtök	22.00	**BJC Cafe Jam: Kovács Linda Trio**
2022.04.22.	péntek	20.00	**Harmónia Jazzműhely: Coltrane Legacy – Charles Mingus est**
2022.04.22.	péntek	22.30	**Fre BJC Jam Session: Jónás Gézu Trio**
2022.04.23.	szombat	11.00	**MÁV Szimfonikus Zenekar: Zene-Tér-Kép koncertek**
2022.04.23.	szombat	20.00	**Harmónia Jazzműhely: Pintér Zoltán & Kollmann Gábor Quartet**
2022.04.23.	szombat	22.30	**Free BJC Jam Session: Egri János Jr. Trio**
2022.04.24.	vasárnap	19.00	**Grund Színház: Maestro**
2022.04.25.	hétfő	20.00	**Baló Sámuel Trio feat. Cseh Péter**
2022.04.25.	hétfő	22.00	**LFZE Monday Open Jam: Szabó Gergő Trio**
2022.04.26.	kedd	18.00 / 20.30	**Kúlart Produkció: Múviláv**
2022.04.27.	szerda	20.00	**Random Szerda**
2022.04.27.	szerda	22.00	**Wednesday Open Jam: Kalmár Zoltán Trio**
2022.04.28.	csütörtök	18.00	**Glass Of Jazz**
2022.04.28.	csütörtök	20.00	**JazzFest Budapest: Gáspár Károly Trio**
2022.04.29.	péntek	20.00	**Harmónia Jazzműhely: Elek István Quartet feat. Gergely Edvárd**
2022.04.29.	péntek	22.30	**Free BJC Jam Session: Rieger Attila Trio**
2022.04.30.	szombat	11.00	**Mesehajó: Kisvakond a nagyvárosban mesemusical**
2022.04.30.	szombat	20.00	**Nemzetközi Jazznap: Oláh Krisztián Quartet feat. Trypl Horns**
2022.04.30.	szombat	22.30	**Free BJC Jam Session: Balázs József Trio**

2022.05.01	vasárnap	20.00	**JazzFest Budapest: Budapest Jazz Orchestra**
2022.05.02.	hétfő	20.00	**Varga Tamás - Jazz+Próza - 20 éves jubileumi előadás**
2022.05.02.	hétfő	22.00	**LFZE Monday Open Jam: Tálas Áron Trio**
2022.05.03.	kedd	20.00	**Harmónia Jazzműhely: Jazz Csillagvizsgáló - énekesek**
2022.05.04.	szerda	20.00	**JazzFest Budapest: Free Style Chamber Orchestra**
2022.05.04.	szerda	22.00	**Wednesday Open Jam: Kollmann Gábor Quartet**
2022.05.05.	csütörtök	20.00	**Alerant Jazz Est: Révész Richárd Latin Quartet**
2022.05.05.	csütörtök	22.00	**BJC Cafe Jam: Szalay Gábor Trio**
2022.05.06.	péntek	20.00	**Harmónia Jazzműhely: Vörös Nikoletta Quintet**
2022.05.06.	péntek	22.30	**Free BJC Jam Session: Oláh Kálmán Jr. Trio**
2022.05.07.	szombat	11.00	**Mesehajó: Kipp-Kopp a fűben**
2022.05.07.	szombat	20.00	**Ecool Jazz Est: Tzumo Drums Band**
2022.05.07.	szombat	22.30	**Free BJC Jam Session: Jónás Gézu Trio**
2022.05.08.	vasárnap	11.00	**Gyerekprogram: Süsü a sárkány**
2022.05.08.	vasárnap	19.00/ 21.00	**VILÁGSZTÁROK A BUDAPEST JAZZ CLUBBAN: RAUL MIDÓN**
2022.05.09.	hétfő	20.00	**JazzFest Budapest: Nagy Emma Quintet feat. Harcsa Veronika & Ávéd János**
2022.05.09.	hétfő	22.00	**LFZE Monday Open Jam: Egri János Jr. Trio**
2022.05.10.	kedd	20.00	**Voice & Guitar: Micheller Myrtill & Pintér Tibor Duo**
2020.05.11.	szerda	14.00	**LFZE évvégi bemutatókoncertek**
2022.05.11.	szerda	20.00	**Budapest Jazz Fest: Szendőfi Péter Fusion Jam**
2022.05.11.	szerda	22.00	**Wednesday Open Jam: Gáspár Károly Trio**
2022.05.12.	csütörtök	14.00	**LFZE évvégi bemutatókoncertek**
2022.05.12.	csütörtök	20.00	**Budapest Jazz Fest: Gyémánt Bálint Trio**
2022.05.12.	csütörtök	22.00	**BJC Cafe Jam: Gyárfás István Trio**
2022.05.13.	péntek	14.00	**LFZE évvégi bemutatókoncertek**
2022.05.13.	péntek	20.00	**Harmónia Jazzműhely: Borbély & Dresch Quartet**
2022.05.13.	péntek	22.30	**Free BJC Jam Session: Jónás Gézu Trio**
2022.05.14.	szombat	11.00	**Gyerekprogram: Hamüpipőke**
2022.05.14.	szombat	20.00	**Studio11 Evenings: Studio11 feat. Galyas László & Szőke Nikoletta**
2022.05.14.	szombat	22.30	**Free BJC Jam Session: Egri János Jr. Trio**
2022.05.15.	vasárnap	19.00	**Kúlart produkció: Vagy a szívem dobbant? - Jazzopera**
2022.05.16.	hétfő	20.00	**A BudaTeher bemutatja: Budapest Bossanova**
2022.05.16.	hétfő	22.00	**LFZE Monday Open Jam: Claudia Castagno Quartet**
2022.05.17.	kedd	19.00/21.00	**VILÁGSZTÁROK A BUDAPEST JAZZ CLUBBAN: JOHN SCOFIELD TRIO**
2022.05.18.	szerda	20.00	**Formatex Jazz Est: Elsa Valle & Bakary**
2022.05.18.	szerda	22.00	**Wednesday Open Jam: Juhász Gábor Trio**
2022.05.19.	csütörtök	20.00	**A Contum bemutatja: Lakatos Ágnes Special Zone**
2022.05.19.	csütörtök	22.00	**BJC Cafe Jam: Kovács Linda Trio**
2022.05.20.	péntek	20.00	**Harmónia Jazzműhely: Hajdu Klára Quartet Plays Standards**
2022.05.20.	péntek	22.30	**Free BJC Jam Session: Balázs József Trio**
2022.05.21.	szombat	11.00	**Mesehajó: Boribon Cicája**
2022.05.21.	szombat	20.00	**A Rendezvénykellék Kft. bemutatja: Balázs Elemér Group**
2022.05.21.	szombat	22.30	**Free BJC Jam Session: Rieger Atila Trio**
2022.05.22.	vasárnap	19.00	**Musicalcoctail: "Nekem itt van dolgom, nekem itt vannak álmaim"**
2022.05.23.	hétfő	20.00	**Alerant Jazz Est: Szakcsi Lakatos Béla Trio**
2022.05.23.	hétfő	22.00	**LFZE Monday Open Jam: Siklós Kornél Trio**
2022.05.24.	kedd	20.00	**Kúlart produkció: Múviláv - majdnem, mint a filmeken**
2022.05.25.	szerda	20.00	**Makovics 60!**
2022.05.25.	szerda	22.00	**Wednesday Open Jam: Kalmár Zoltán Trio**
2022.05.26.	csütörtök	20.00	**Az AVM bemutatja: SoLaTi**
2022.05.26.	csütörtök	22.00	**BJC Cafe Jam: Molnár Sándor Trio**
2022.05.27.	péntek	20.00	**Harmónia Jazzműhely: Bencze Alma Quintet**
2022.05.27.	péntek	22.30	**Free BJC Jam Session: Szalay Gábor Trio**
2022.05.28.	szombat	11.00	**MÁV Szimfonikusok - Zene-Tér-Kép koncertek**
2022.05.28.	szombat	20.00	**A Glonet bemutatja: Finucci Bros. Quartet**
2022.05.28.	szombat	22.30	**Free BJC Jam Session: Gáspár Károly Trio**
2022.05.29.	vasárnap	19.00	**Kővirágok Énekiskola - évvégi gálakoncert**
2022.05.30.	hétfő	20.00	**LFZE Diploma koncert**
2022.05.30.	hétfő	22.00	**LFZE Monday Open Jam: Fazekas Tamás Trio**
2022.05.31.	kedd	20.00	**LFZE Diploma koncert**

LIVE
MUSIC
EVERY
NIGHT
1136 Budapest, Hollán Ernő u. 7.
+36 (1) 798 7289
budapest jazz club